



PREFEITURA MUNICIPAL DE RIACHO DAS ALMAS
Estado de Pernambuco

GRÁFICOS

[Handwritten signature]

PREFEITURA MUNICIPAL DE RIACHO DAS ALMAS

RUA JUSTO MOTA - CENTRO

10091551/0001-61

Exercício: 2021

DESPESA ORÇADA POR FUNÇÃO

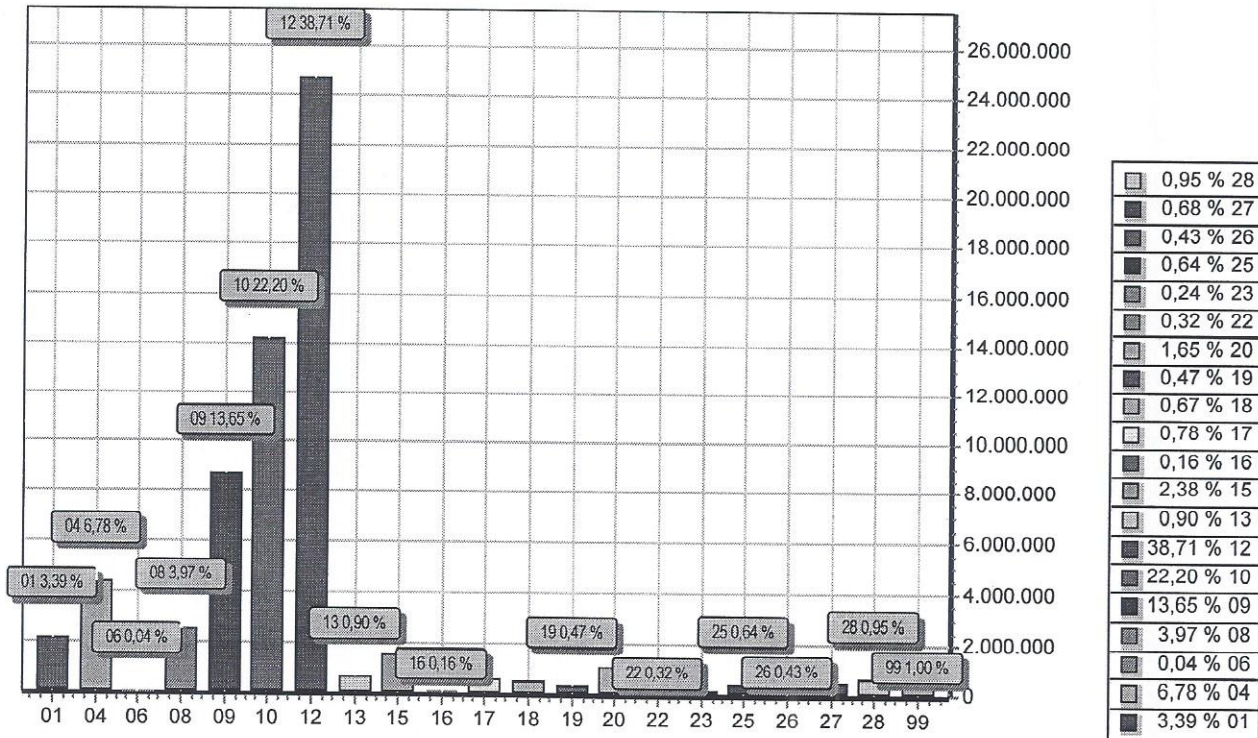

FUNÇÃO	DOTAÇÃO	
01	LEGISLATIVA	2.160.000,00
04	ADMINISTRAÇÃO	4.322.940,00
06	SEGURANÇA PÚBLICA	25.000,00
08	Assistência Social	2.528.000,00
09	Previdência Social	8.700.000,00
10	Saúde	14.147.800,00
12	EDUCAÇÃO	24.671.000,00
13	CULTURA	573.000,00
15	Urbanismo	1.514.000,00
16	Habitação	101.000,00
17	Saneamento	499.000,00
18	Gestão Ambiental	428.000,00
19	Ciência e Tecnologia	302.000,00
20	Agricultura	1.050.000,00
22	Indústria	201.000,00
23	Comércio e Serviços	152.000,00
25	Energia	408.000,00
26	Transporte	272.000,00
27	DESPORTO E LAZER	433.000,00
28	Encargos Especiais	608.260,00
99	RESERVA DE CONTINGÊNCIA	638.000,00
TOTAL		63.734.000,00

aut

PREFEITURA MUNICIPAL DE RIACHO DAS ALMAS

RUA JUSTO MOTA - CENTRO

10091551/0001-61

Exercício: 2021

DESPESA ORÇADA POR FUNÇÃO

Mario da Mota

MARIO DA MOTA LIMEIRA FILHO

PREFEITO

397.091/324-15

PREFEITURA MUNICIPAL DE RIACHO DAS ALMAS

RUA JUSTO MOTA - CENTRO

10091551/0001-61

Exercício: 2021

RECEITA PREVISTA

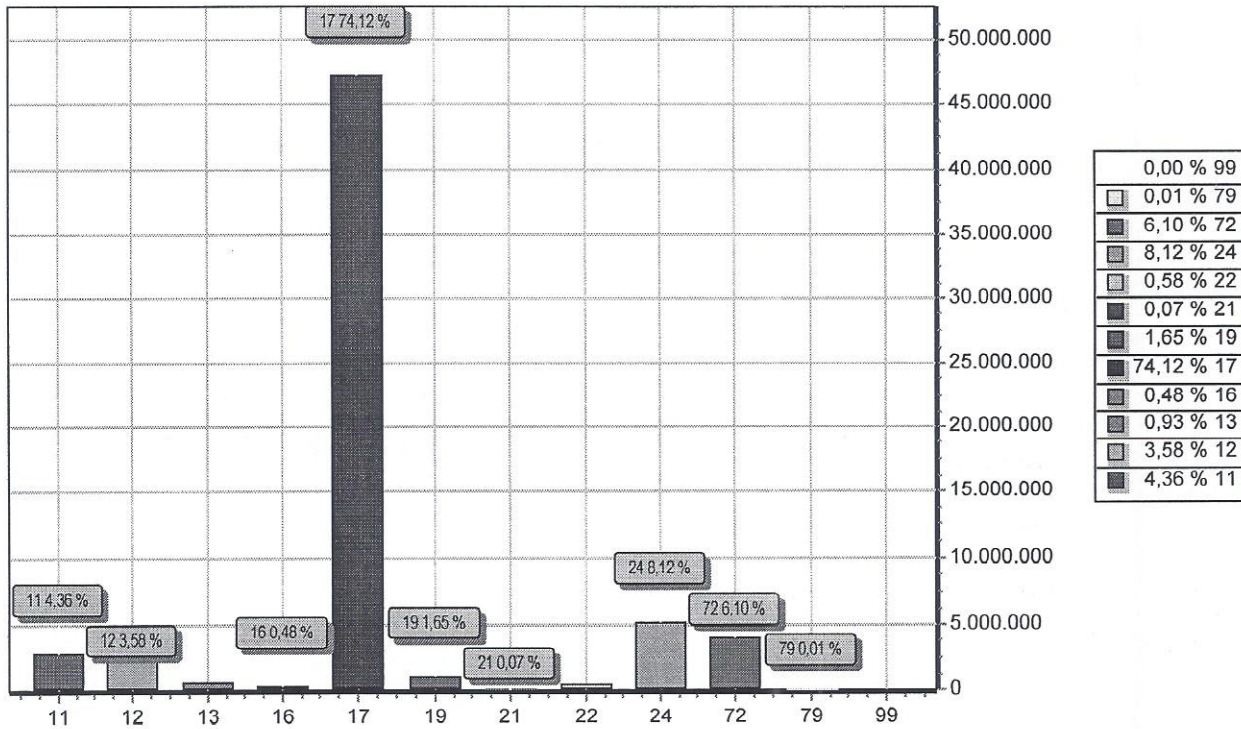

CODIGO		PREVISTO
11	IMPOSTOS, TAXAS E CONTRIBUIÇÕES DE MELHORIA	2.778.000,00
12	CONTRIBUIÇÕES	2.283.000,00
13	RECEITA PATRIMONIAL	594.000,00
16	RECEITA DE SERVIÇOS	308.000,00
17	TRANSFERENCIAS CORRENTES	47.240.000,00
19	OUTRAS RECEITAS CORRENTES	1.053.000,00
21	OPERAÇÕES DE CRÉDITO	42.000,00
22	ALIENAÇÃO DE BENS	370.000,00
24	TRANSFERÊNCIAS DE CAPITAL	5.173.000,00
72	CONTRIBUIÇÕES (INTRA)	3.885.000,00
79	OUTRAS RECEITAS CORRENTES	8.000,00
99	RECURSOS ARRECADADOS EM EXERCÍCIOS ANTERIORES	
TOTAL		63.734.000,00

ent

PREFEITURA MUNICIPAL DE RIACHO DAS ALMAS

RUA JUSTO MOTA - CENTRO

10091551/0001-61

Exercício: 2021

RECEITA PREVISTA

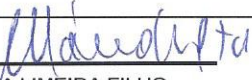

MARIO DA MOTA LIMEIRA FILHO

PRÉFEITO

397.091.324-15



PREFEITURA MUNICIPAL DE RIACHO DAS ALMAS
Estado de Pernambuco

TABELAS AUXILIARES

Handwritten signature



PREFEITURA MUNICIPAL DE RIACHO DAS ALMAS
RUA JUSTO MOTA - CENTRO - CNPJ:10091551/0001-61

Orçamento Programa - Exercício de 2021

Page 1

ANÁLISE DE APLICAÇÃO NO ENSINO

RECEITAS RESULTANTE DE IMPOSTOS (Caput do art. 212 da Constituição)

RECEITAS DE IMPOSTOS	Valor Previsto	Obrig.(25%)
1.1 - Receita Resultante do Imposto sobre a Propriedade Predial e Territorial Urbana - IPTU	2.124.500,00	531.125,00
1.1.1 - IPTU	153.100,00	38.275,00
1.1.2 - Multas, Juros de Mora, Dívida Ativa e Outros Encargos do IPTU	57.000,00	14.250,00
1.2 - Receitas Resultante do Imposto sobre Transmissão Inter Vivos - ITBI	96.100,00	24.025,00
1.2.1 - ITBI	44.400,00	11.100,00
1.2.2 - Multas, Juros de Mora, Dívida Ativa e Outros Encargos do ITBI	22.200,00	5.550,00
1.3 - Receitas Resultante do Imposto sobre Serviços de Qualquer Natureza - ISS	22.200,00	5.550,00
1.3.1 - ISS	1.116.000,00	279.000,00
1.3.2 - Multas, Juros de Mora, Dívida Ativa e Outros Encargos do ISS	1.095.000,00	273.750,00
1.4 - Receitas Resultante do Imposto de Renda Retido na Fonte - IRRF	21.000,00	5.250,00
2. RECEITAS DE TRANSFERÊNCIAS CONSTITUCIONAIS E LEGAIS	811.000,00	202.750,00
2.1 - Cota-Parte FPM	24.339.000,00	6.084.750,00
2.1.1 - Parcela referente à CF, art. 159, I alínea b	19.280.000,00	4.820.000,00
2.1.2 - Parcela referente à CF, art. 159, I alínea d	17.530.000,00	4.382.500,00
2.1.3 - Parcela referente à CF, art. 159, I alínea e	900.000,00	225.000,00
2.2 - Cota-Parte ICMS	850.000,00	212.500,00
2.3 - ICMS-Desoneração - L.C. nº87/1996	4.070.000,00	1.017.500,00
2.4 - Cota-Parte IPI-Exportação	7.000,00	1.750,00
2.5 - Cota-Parte ITR	20.000,00	5.000,00
2.6 - Cota-Parte IPVA	7.000,00	1.750,00
2.7 - Cota-Parte IOF-Ouro	955.000,00	238.750,00
3. TOTAL DA RECEITA DE IMPOSTOS (1+2)	26.463.500,00	6.615.875,00

RECEITAS ADICIONAIS PARA FINANCIAMENTO DO ENSINO

RECEITA DA APLICAÇÃO FINANCEIRA DE OUTROS RECURSOS DE IMPOSTOS VINCULADOS AO ENSINO	Valor Previsto	Obrig.(100%)
5. RECEITA DE TRANSFERÊNCIA DO FNDE	1.915.000,00	1.915.000,00
5.1 - Transferências do Salário-Educação	680.000,00	680.000,00
5.2 - Transferências Diretas - PDDE	4.000,00	4.000,00
5.3 - Transferências Diretas - PNAE	651.000,00	651.000,00
5.4 - Transferências Diretas - PNATE	455.000,00	455.000,00
5.5 - Outras Transferências do FNDE	125.000,00	125.000,00
5.6 - Aplicação Financeira dos Recursos do FNDE	0,00	0,00
6. RECEITA DE TRANSFERÊNCIAS DE CONVÊNIOS	600.000,00	600.000,00
6.1 - Transferências de Convênios	600.000,00	600.000,00
6.2 - Aplicação Financeira dos Recursos de Convênios	0,00	0,00
7. RECEITA DE OPERAÇÕES DE CRÉDITO	0,00	0,00
8. OUTRAS RECEITAS PARA FINANCIAMENTO DO ENSINO	10.000,00	10.000,00
9. TOTAL DAS OUTRAS RECEITAS ADICIONAIS DO ENSINO (4+5+6+7+8)	2.525.000,00	2.525.000,00



PREFEITURA MUNICIPAL DE RIACHO DAS ALMAS
RUA JUSTO MOTA - CENTRO - CNPJ:10091551/0001-61

Orçamento Programa - Exercício de 2021

Page 2

ANÁLISE DE APLICAÇÃO NO ENSINO

RECEITAS DO FUNDEB

10. RECEITAS DESTINADAS AO FUNDEB

	Valor Previsto
10.1 - Cota-Parte FPM Destinada ao FUNDEB - (20% de 2.1.1)	4.517.800,00
10.2 - Cota-Parte ICMS Destinada ao FUNDEB - (20% de 2.2)	3.506.000,00
10.3 - ICMS - Desoneração Destinada ao FUNDEB - (20% de 2.3)	814.000,00
10.4 - Cota-Parte IPI-Exportação Destinada ao FUNDEB - (20% de 2.4)	1.400,00
10.5 - Cota-Parte ITR Destinada ao FUNDEB - (20% de 2.5)	4.000,00
10.6 - Cota-Parte IPVA Destinada ao FUNDEB - (20% de 2.6)	1.400,00
11. RECEITAS RECEBIDAS DO FUNDEB	191.000,00
11.1 - Transferências de Recursos do FUNDEB	15.648.000,00
11.2 - Complementação da União ao FUNDEB	12.810.000,00
11.3 - Receita de Aplicação Financeira dos Recursos do FUNDEB	2.818.000,00
12. RESULTADO LÍQUIDO DAS TRANSFERÊNCIAS DO FUNDEB (11.1 - 10)	20.000,00
12.1 - ACRÉSCIMO RESULTANTE DAS TRANSFERÊNCIAS DO FUNDEB	8.292.200,00
12.2 - DECRÉSCIMO RESULTANTE DAS TRANSFERÊNCIAS DO FUNDEB	8.292.200,00
	0,00

DESPESAS DO FUNDEB

13. ORÇADO DOS PROFISSIONAIS DO MAGISTÉRIO

13.1 - Com Educação Infantil	Valor Fixado
13.2 - Com Ensino Fundamental	11.608.000,00
14. OUTRAS DESPESAS	2.203.000,00
14.1 - Com Educação Infantil	9.405.000,00
14.2 - Com Ensino Fundamental	4.019.000,00
15. TOTAL DAS DESPESAS DO FUNDEB (13+14)	13.000,00
16. TOTAL DAS DESPESAS DO FUNDEB PARA FINS DE LIMITE (15)	4.006.000,00
16.1 - Mínimo de 60% do FUNDEB na Remuneração do Magistério ((13)/(11)x100%)	15.627.000,00
16.2 - Máximo de 40% em Despesa com MDE, que não Remuneração do Magistério ((14)/(11)x100%)	99,87
	74,18
	25,68

DESPESAS COM MANUTENÇÃO/DESENV.DO ENSINO CUSTEADAS COM RECEITA RESULTANTE DE IMPOSTOS E RECURSOS DO FUNDEB

17. EDUCAÇÃO INFANTIL

17.1 - Creche	Valor Fixado
17.1.1 - Despesas Custeadas com Recursos do FUNDEB	2.357.000,00
17.1.2 - Despesas Custeadas com Outros Recursos de Impostos	55.000,00
17.2 - Pré-escola	12.000,00
17.2.1 - Despesas Custeadas com Recursos do FUNDEB	43.000,00
17.2.2 - Despesas Custeadas com Outros Recursos de Impostos	2.302.000,00
18. ENSINO FUNDAMENTAL	2.204.000,00
18.1 - Despesas Custeadas com Recursos do FUNDEB	98.000,00
18.2 - Despesas Custeadas com Outros Recursos de Impostos	18.730.000,00
OUTRAS DESPESAS DO MDE	13.421.000,00
19. ENSINO MÉDIO	5.309.000,00
20. ENSINO SUPERIOR	Valor Fixado
21. ENSINO PROFISSIONAL NÃO INTEGRADO AO ENSINO REGULAR	0,00
	0,00
	0,00



PREFEITURA MUNICIPAL DE RIACHO DAS ALMAS
RUA JUSTO MOTA - CENTRO - CNPJ:10091551/0001-61

Orçamento Programa - Exercício de 2021

Page 3

ANÁLISE DE APLICAÇÃO NO ENSINO

22. OUTRAS	2.000,00
23. TOTAL DAS DESPESAS COM AÇÕES TÍPICAS DE MANUTENÇÃO E DESENVOLVIMENTO (17+18+19+20+21+22)	21.089.000,00
DEDUÇÕES CONSIDERADAS PARA FINS DE LIMITE CONSTITUCIONAL	
24. RESULTADOS LÍQUIDOS DAS TRANSFERÊNCIAS DO FUNDEB = (12)	8.292.200,00
25. DESPESAS CUSTEADAS COM A COMPLEMENTAÇÃO DO FUNDEB NO EXERCÍCIO	2.808.000,00
26. TOTAL DAS DEDUÇÕES CONSIDERADAS PARA FINS DE LIMITE (24+25)	11.100.200,00
27. TOTAL DAS DESPESAS PARA FINS DE LIMITE ((17+18)-26)	9.986.800,00
28. PERCENTUAL DE APLICAÇÃO EM MDE SOBRE A RECEITA LÍQUIDA DE IMPOSTOS ((27)/(3)*100) - LIMITE 25%	37,74
OUTRAS INFORMAÇÕES PARA CONTROLE	
29. DESPESAS CUSTEADAS COM A APLICAÇÃO FINANCEIRA DE OUTROS RECURSOS DE IMPOSTOS VINCULADOS AO ENSINO	0,00
30. DESPESAS CUSTEADAS COM A CONTRIBUIÇÃO SOCIAL DO SALÁRIO-EDUCAÇÃO	589.000,00
31. DESPESAS CUSTEADAS COM OPERAÇÕES DE CRÉDITO	0,00
32. DESPESAS CUSTEADAS COM OUTRAS RECEITAS PARA FINANCIAMENTO DO ENSINO	2.625.000,00
33. TOTAL DAS OUTRAS DESPESAS CUSTEADAS COM RECEITAS ADICIONAIS PARA FINANCIAMENTO DO ENSINO (29+30+31+32)	3.214.000,00
34. TOTAL GERAL DAS DESPESAS COM MDE (23+33)	24.303.000,00

Handwritten signature



PREFEITURA MUNICIPAL DE RIACHO DAS ALMAS

RUA JUSTO MOTA - CENTRO - CNPJ:10091551/0001-61

Orçamento Programa - Exercício de 2021

ANÁLISE DE APLICAÇÃO NA SAÚDE

RECEITAS RESULTANTE DE IMPOSTOS (Caput do art. 212 da Constituição)

1. RECEITAS DE IMPOSTOS

	Previsão	Obrig.(15%)
1.1 - Receita Resultante do Imposto sobre a Propriedade Predial e Territorial Urbana - IPTU	2.124.500,00	318.675,00
1.1.1 - IPTU	153.100,00	22.965,00
1.1.2 - Multas, Juros de Mora, Dívida Ativa e Outros Encargos do IPTU	57.000,00	8.550,00
1.2 - Receitas Resultante do Imposto sobre Transmissão Inter-Vivos - ITBI	96.100,00	14.415,00
1.2.1 - ITBI	44.400,00	5.660,00
1.2.2 - Multas, Juros de Mora, Dívida Ativa e Outros Encargos do ITBI	22.200,00	3.330,00
1.3 - Receitas Resultante do Imposto sobre Serviços de Qualquer Natureza - ISS	22.200,00	3.330,00
1.3.1 - ISS	1.116.000,00	167.400,00
1.3.2 - Multas, Juros de Mora, Dívida Ativa e Outros Encargos do ISS	1.095.000,00	164.250,00
1.4 - Receitas Resultante do Imposto de Renda Retido na Fonte - IRRF	21.000,00	3.150,00
2. RECEITAS DE TRANSFERÊNCIAS CONSTITUCIONAIS E LEGAIS	811.000,00	121.650,00
2.1 - Cota-Parte FPM	22.589.000,00	3.388.350,00
2.2 - Cota-Parte ITR	17.530.000,00	2.629.500,00
2.3 - Cota-Parte IPVA	7.000,00	1.050,00
2.4 - Cota-Parte ICMS	955.000,00	143.250,00
2.5 - Cota-Parte IPI-Exportação	4.070.000,00	610.500,00
2.6 - Compensação Financeiras Provenientes de Impostos e Transf. Constitucionais	20.000,00	3.000,00
2.6.1 - Desoneração ICMS (LC 87/96)	7.000,00	1.050,00
2.6.2 - Outras	7.000,00	1.050,00
3 - TOTAL DAS RECEITAS RESULTANTES DE IMPOSTOS E TRANSFERÊNCIAS CONSTITUCIONAIS E LEGAIS = (1 + 2)	24.713.500,00	3.707.025,00

4. DESPESAS COM AÇÕES E SERVIÇOS PÚBLICOS DE SAÚDE (ASPS) - POR SUBFUNÇÃO E CATEGORIA ECONÔMICA

	Fixado
4.1 - ATENÇÃO BÁSICA	1.149.000,00
4.1.1 - Despesas Correntes	1.049.000,00
4.1.2 - Despesas de Capital	100.000,00
4.2 - ASSISTÊNCIA HOSPITALAR E AMBULATORIAL	944.000,00
4.2.1 - Despesas Correntes	942.000,00
4.2.2 - Despesas de Capital	2.000,00
4.3 - SUPORTE PROFILÁTICO E TERAPÊUTICO	126.000,00
4.3.1 - Despesas Correntes	76.000,00
4.3.2 - Despesas de Capital	50.000,00
4.4 - VIGILÂNCIA SANITÁRIA	32.000,00
4.4.1 - Despesas Correntes	13.000,00
4.4.2 - Despesas de Capital	19.000,00
4.5 - VIGILÂNCIA EPIDEMIOLÓGICA	502.000,00
4.5.1 - Despesas Correntes	451.000,00
4.5.2 - Despesas de Capital	51.000,00
4.6 - ALIMENTAÇÃO E NUTRIÇÃO	50.000,00
4.6.1 - Despesas Correntes	50.000,00
4.6.2 - Despesas de Capital	0,00

Handwritten signature



PREFEITURA MUNICIPAL DE RIACHO DAS ALMAS

RUA JUSTO MOTA - CENTRO - CNPJ:10091551/0001-61

Orçamento Programa - Exercício de 2021

Quadro 16

Page 2

ANÁLISE DE APLICAÇÃO NA SAÚDE

4.7 - OUTRAS SUBFUNÇÕES (X)	
4.7.1 - Despesas Correntes	1.712.000,00
4.7.2 - Despesas de Capital	1.687.000,00
	25.000,00
5 - TOTAL (4.1 + 4.2 + 4.3 + 4.4 + 4.5 + 4.6 + 4.7)	4.515.000,00
6 - APURAÇÃO DO CUMPRIMENTO DO LIMITE MÍNIMO PARA APLICAÇÃO EM ASPS	
6.1 - Diferença entre o Valor Aplicado e a Despesa Mínima a ser Aplicada (5 - 3)	807.975,00
6.2 - PERCENTUAL DA RECEITA DE IMPOSTOS E TRANSFERÊNCIAS CONSTITUCIONAIS E LEGAIS APLICADO EM ASPS(5/3) * 100 (Mínimo de 1%	18,27
7 - RECEITAS ADICIONAIS PARA O FINANCIAMENTO DA SAÚDE NÃO COMPUTADAS NO CÁLCULO DO MÍNIMO	
7.1 - RECEITAS DE TRANSFERÊNCIAS PARA A SAÚDE	
7.1.1 - Proveniente da União - Fundo a Fundo	2.944.000,00
7.1.2 - Proveniente dos Estados	2.717.000,00
7.1.3 - Proveniente de outros Municípios	227.000,00
	0,00
7.2 - RECEITA DE OPERAÇÕES DE CRÉDITO INTERNAS E EXTERNAS VINCULADAS A SAÚDE	0,00
7.3 - OUTRAS RECEITAS	86.000,00
8 - TOTAL DE RECEITAS ADICIONAIS PARA FINANCIAMENTO DA SAÚDE (7.1 + 7.2 + 7.3)	3.030.000,00
9 - DESPESAS COM SAÚDE POR SUBFUNÇÕES E CATEGORIA ECONÔMICA NÃO COMPUTADAS NO CÁLCULO DO MÍNIMO	
9.1 - ATENÇÃO BÁSICA	2.322.000,00
9.1.1 - Despesas Correntes	2.092.000,00
9.1.2 - Despesas de Capital	230.000,00
9.2 - ASSISTÊNCIA HOSPITALAR E AMBULATORIAL	2.650.000,00
9.2.1 - Despesas Correntes	2.205.000,00
9.2.2 - Despesas de Capital	445.000,00
9.3 - SUPORTE PROFILÁTICO E TERAPÊUTICO	55.000,00
9.3.1 - Despesas Correntes	45.000,00
9.3.2 - Despesas de Capital	10.000,00
9.4 - VIGILÂNCIA SANITÁRIA	130.000,00
9.4.1 - Despesas Correntes	18.000,00
9.4.2 - Despesas de Capital	112.000,00
9.5 - VIGILÂNCIA EPIDEMIOLÓGICA	307.000,00
9.5.1 - Despesas Correntes	300.000,00
9.5.2 - Despesas de Capital	7.000,00
9.6 - ALIMENTAÇÃO E NUTRIÇÃO	0,00
9.6.1 - Despesas Correntes	0,00
9.6.2 - Despesas de Capital	0,00
9.7 - OUTRAS SUBFUNÇÕES	1.820.000,00
9.7.1 - Despesas Correntes	1.790.000,00
9.7.2 - Despesas de Capital	30.000,00
10 - TOTAL DAS DESPESAS NÃO COMPUTADAS NO CÁLCULO DO MÍNIMO (9.1 + 9.2 + 9.3 + 9.4 + 9.5 + 9.6 + 9.7)	7.284.000,00

Handwritten signature



PREFEITURA MUNICIPAL DE RIACHO DAS ALMAS
RUA JUSTO MOTA - CENTRO - CNPJ:10091551/0001-61

Orçamento Programa - Exercício de 2021

Quadro 16

Page 3

ANÁLISE DE APLICAÇÃO NA SAÚDE

19 - DESPESAS TOTAIS COM SAÚDE (Computadas e não computadas no cálculo do limite mínimo)

20 - ATENÇÃO BÁSICA (4.1 + 9.1)	3.471.000,00
21 - ASSISTÊNCIA HOSPITALAR E AMBULATORIAL (4.2 + 9.2)	3.594.000,00
22 - SUPORTE PROFILÁTICO E TERAPÊUTICO (4.3 + 9.3)	181.000,00
23 - VIGILÂNCIA SANITÁRIA (4.4 + 9.4)	162.000,00
24 - VIGILÂNCIA EPIDEMIOLÓGICA (4.5 + 9.5)	809.000,00
25 - ALIMENTAÇÃO E NUTRIÇÃO (4.6 + 9.6)	50.000,00
26 - OUTRAS SUBFUNÇÕES (4.7 + 9.7)	3.532.000,00
27 - TOTAL DAS DESPESAS COM SAÚDE (20 + 21 + 22 + 23 + 24 + 25 + 26)	11.799.000,00

Handwritten signature



TABELA EXPLICATIVA DA EVOLUÇÃO DA DESPESA

CÓDIGO	DISCRIMINAÇÃO DA DESPESA	REALIZADA EM 2018	REALIZADA EM 2019	ORÇADA EM 2020
3.0.00.00	DESPESAS CORRENTES	51.012.194,83	52.131.473,47	53.549.000,00
3.1.00.00	Pessoal e Encargos Sociais	33.330.398,36	33.901.112,75	35.144.510,00
3.2.00.00	Juros e Encargos da Dívida	-	-	156.000,00
3.3.00.00	Outras Despesas Correntes	17.681.796,47	18.230.360,72	18.248.490,00
4.0.00.00	DESPESAS DE CAPITAL	1.950.900,95	2.251.573,22	9.103.000,00
4.4.00.00	Investimentos	1.417.415,12	1.507.206,05	8.547.740,00
4.5.00.00	Inversões Financeiras	-	-	1.000,00
4.6.00.00	Amortização da Dívida	533.485,83	744.367,17	554.260,00
9.9.99.99	RESERVA DE CONTINGÊNCIA			633.000,00
	DESPESAS INTRA-ORÇAMENTÁRIAS			-
	TRANSFERÊNCIAS FINANCEIRAS			-
TOTAL GERAL		52.963.095,78	54.383.046,69	63.285.000,00

mt



TABELA EXPLICATIVA DA EVOLUÇÃO DA RECEITA

CÓDIGO	DISCRIMINAÇÃO DA RECEITA	REALIZADA EM 2018	REALIZADA EM 2019	ORÇADA EM 2020
1000.00.00	RECEITAS CORRENTES	50.382.528,79	54.316.008,31	58.718.500,00
1100.00.00	Receita Tributária	1.586.656,84	1.566.957,50	2.532.000,00
1200.00.00	Receita de Contribuições	1.681.584,46	1.695.956,35	2.252.500,00
1300.00.00	Receita Patrimonial	59.679,93	62.140,60	437.000,00
1500.00.00	Receita Industrial			-
1600.00.00	Receita de Serviços	346.233,51	374.944,00	290.000,00
1700.00.00	Transferências Correntes	45.841.204,96	49.079.644,15	51.882.000,00
1900.00.00	Outras Receitas Correntes	867.169,09	1.536.365,71	1.325.000,00
2000.00.00	RECEITAS DE CAPITAL	1.535.685,97	786.324,22	6.266.000,00
2100.00.00	Operações de Créditos			40.000,00
2200.00.00	Alienação de Bens			350.000,00
2400.00.00	Transferências de Capital	1.535.685,97	786.324,22	5.876.000,00
2500.00.00	Outras Receitas de Capital			
	RECEITAS INTRA-ORÇAMENTÁRIAS	4.035.860,46	4.086.865,50	3.160.500,00
9500.00.00	DEDUÇÃO	(4.342.334,12)	(4.731.630,68)	(4.860.000,00)
	TOTAL GERAL	51.611.741,10	54.457.567,35	63.285.000,00

mt

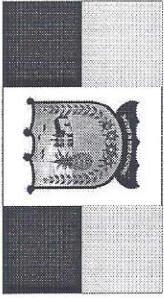

**DEMONSTRATIVO DOS RECURSOS DESTINADOS À
CRIANÇA E AO ADOLESCENTE**

FONTES		APLICAÇÃO	
RECEITA ORÇAMENTÁRIA PREVISTA NESTE ORÇAMENTO		DESPA DESTINADA PARA ASSISTÊNCIA À CRIANÇA E AO ADOLESCENTE	
DISCRIMINAÇÃO	Valor em R\$	DISCRIMINAÇÃO	Valor em R\$
	%		%
RECEITAS CORRENTES	58.149.000,00	08.243 ASSIST. À CRIANÇA E AO ADOLESCENTE	348.000,00
	91,24%		0,55%
RECEITAS DE CAPITAL	5.585.000,00		
	8,76%		
TOTAL DAS RECEITAS	63.734.000,00	TOTAL	348.000,00
	100,00%		0,55%

Handwritten signature

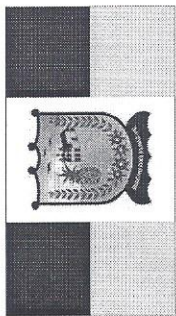

**DEMONSTRATIVO DOS RECURSOS DESTINADOS À
RESERVA DE CONTINGÊNCIA**

FONTES		
RECEITA CORRENTE PREVISTA NESTE ORÇAMENTO	Valor em R\$	%
DISCRIMINAÇÃO		
RECEITAS CORRENTES	58.149.000,00	100,00%
TOTAL DAS RECEITAS	58.149.000,00	100,00%

APLICAÇÃO		
DESPA DESTINADA A RESERVA DE CONTINGÊNCIA	Valor em R\$	%
DISCRIMINAÇÃO		
RESERVA DE CONTINGÊNCIA	633.000,00	1,09%
TOTAL	633.000,00	1,09%

cut

PREFEITURA MUNICIPAL DE RIACHO DAS ALMAS

RUA JUSTO MOTA - CENTRO - CNPJ:10091551/0001-61

Quadro 20

Orçamento Programa - Exercício de 2021

Page 1

RECEITA CORRENTE LIQUIDA - LC 101, ART. 2, Inciso IV

Código	Especificação	Previsão
1000.00.0.0.0	RECEITAS CORRENTES	
1100.00.0.0.0	IMPOSTOS, TAXAS E CONTRIBUIÇÕES DE MELHORIA	2.778.000,00
1200.00.0.0.0	CONTRIBUIÇÕES	2.283.000,00
1300.00.0.0.0	RECEITA PATRIMONIAL	594.000,00
1600.00.0.0.0	RECEITA DE SERVIÇOS	308.000,00
1700.00.0.0.0	TRANSFERÊNCIAS CORRENTES	51.757.800,00
1900.00.0.0.0	OUTRAS RECEITAS CORRENTES	1.053.000,00
9500.00.0.0.0	(R) DEDUÇÕES DO FUNDEB	-4.517.800,00
1218.01.0.0.0	CONTRIB.SERV.CIVIL PLANO SEGURIDADE SOCIAL-EST/DF	-1.923.000,00
1990.03.0.0.0	COMPENSAÇÕES FINANCEIRAS ENTRE O REGIME GERAL E	-310.000,00
	TOTAL	52.023.000,00

Percentual de Gastos com Pessoal**Legislativo**

Despesa com Pessoal 1.660.000,00

Despesa Líquida: 1.660.000,00

Percentual Aplicado: 3,19 %

Executivo

Despesa com Pessoal 34.444.270,00

Deduções

Categoria	Tipo	Valor	Descrição da Dedução
3.1.90.01.00	NV	7.030.000,00	Aposentadorias, Reserva Remunerada e Reformas
3.1.90.03.00	NV	1.030.000,00	Pensões do RPPS e do Militar
3.1.90.91.00	NV	4.560,00	SENTENÇAS JUDICIAIS
3.1.90.92.00	NV	105.860,00	DESPESAS DE EXERCÍCIOS ANTERIORES
3.1.90.94.00	NV	3.560,00	INDENIZAÇÕES E RESTITUIÇÕES TRABALHISTAS

Total Deduções 8.173.980,00

Despesa Líquida: 26.270.290,00

Percentual Aplicado: 50,50 %

PREFEITURA MUNICIPAL DE RIACHO DAS ALMAS

RUA JUSTO MOTA - CENTRO - CNPJ:10091551/0001-61

Orçamento Programa - Exercício de 2021

RECEITA CORRENTE LIQUIDA - LC 101, ART. 2, Inciso IV

Quadro 20

Page 2

Código

Especificação

Previsão

Mario Mota

MARIO DA MOTA LIMEIRA FILHO
PREFEITO
397.091.324-15



PREFEITURA MUNICIPAL DE RIACHO DAS ALMAS
Estado de Pernambuco

ANEXO 4.320

[Handwritten signature]

PREFEITURA MUNICIPAL DE RIACHO DAS ALMAS

RUA JUSTO MOTA - CENTRO - CNPJ:10091551/0001-61

Orçamento Programa - Exercício de 2021

Anexo 01

DEMONSTRATIVO DA RECEITA E DESPESA SEGUNDO AS CATEGORIAS ECONOMICAS

(Inc.II, §1º, Art.2º)

Page 1

RECEITA	R\$	DESPESA	R\$
RECEITAS CORRENTES		DESPESAS CORRENTES	
IMPOSTOS, TAXAS E CONTRIBUIÇÕES DE MELHORIA	2.778.000,00	PESSOAL E ENCARGOS SOCIAIS	35.984.310,00
CONTRIBUIÇÕES	2.283.000,00	JUROS E ENCARGOS DA DÍVIDA	156.000,00
RECEITA PATRIMONIAL	594.000,00	OUTRAS DESPESAS CORRENTES	19.036.100,00
RECEITA DE SERVIÇOS	308.000,00		
TRANSFERÊNCIAS CORRENTES	51.757.800,00	SUB TOTAL	55.176.410,00
OUTRAS RECEITAS CORRENTES	1.053.000,00	SUPERAVIT DO ORÇAMENTO CORRENTE	2.972.590,00
CONTRIBUIÇÕES (INTRA)	3.885.000,00	TOTAL	58.149.000,00
OUTRAS RECEITAS CORRENTES	8.000,00		
(R) DEDUÇÕES DO FUNDEB	-4.517.800,00	DESPESAS DE CAPITAL	
SUB TOTAL	58.149.000,00	INVESTIMENTOS	7.417.460,00
TOTAL		INVERSÕES FINANCEIRAS	1.000,00
SUPERAVIT DO ORÇAMENTO CORRENTE	2.972.590,00	AMORTIZAÇÃO DA DÍVIDA	501.130,00
RECEITAS DE CAPITAL		SUB TOTAL	7.919.590,00
OPERAÇÕES DE CRÉDITO	42.000,00	RESERVA DE CONTINGENCIA	638.000,00
ALIENAÇÃO DE BENS	370.000,00	TOTAL	8.557.590,00
TRANSFERÊNCIAS DE CAPITAL	5.173.000,00		
SUB TOTAL	5.585.000,00	RESUMO	
TOTAL	8.557.590,00	DESPESAS CORRENTES	55.176.410,00
RECEITAS CORRENTES	58.773.800,00	DESPESAS DE CAPITAL	7.919.590,00
RECEITAS CORRENTES (INTRA)	3.893.000,00	RESERVA DE CONTINGENCIA	638.000,00
DEDUÇÕES DA RECEITA CORRENTE	-4.517.800,00	TOTAL DE DESPESA	63.734.000,00
RECEITAS DE CAPITAL	5.585.000,00	TOTAL	63.734.000,00
TOTAL DE RECEITAS	63.734.000,00		
TOTAL	63.734.000,00		

Handwritten signature/initials

PREFEITURA MUNICIPAL DE RIACHO DAS ALMAS

RUA JUSTO MOTA - CENTRO - CNPJ:10091551/0001-61

Orçamento Programa - Exercício de 2021

DEMONSTRATIVO DA RECEITA E DESPESA SEGUNDO AS CATEGORIAS ECONOMICAS
(Inc.II, §1º, Art.2º)

Anexo 01

Page 2

MARIO DA MOTA LIMEIRA FILHO
PREFEITO
397.091.324-15