



ESTADO DE PERNAMBUCO – GOVERNO DE RIACHO DAS ALMAS

---

# LEI ORÇAMENTÁRIA ANUAL 2018



GOVERNO DO MUNICÍPIO DE RIACHO DAS ALMAS  
PODER EXECUTIVO  
PREFEITO  
MARIO DA MOTA LIMEIRA FILHO



**RIACHO DAS ALMAS**

**Governo Municipal**

## **LEI Nº. 1.217 de 20 de dezembro de 2017.**

**Estima a Receita e fixa a Despesa do Município de Riacho das Almas para o exercício financeiro de 2018.**

O **PREFEITO DO MUNICÍPIO DE RIACHO DAS ALMAS**, Estado de Pernambuco, no uso das atribuições conferidas pelo art. 165 da Constituição Federal e do art. 124, § 1º, inciso III da Constituição do Estado de Pernambuco, com a redação dada pela Emenda Constitucional nº 31 de 27 de junho de 2008, faz saber que a Câmara Municipal aprovou e ele sanciona a seguinte lei:

### **CAPÍTULO I**

#### **DAS DISPOSIÇÕES PRELIMINARES**

Art. 1º Esta Lei estima a Receita e fixa a Despesa do Município de Riacho das Almas para o exercício financeiro de 2018, compreendendo:

I - o orçamento fiscal, referente aos Poderes do Município, seus fundos, órgãos e entidades da Administração Pública Municipal direta e indireta;

II - o orçamento da seguridade social, abrangendo às entidades e órgãos da Administração direta e indireta, incluídos fundos, responsáveis pela saúde e assistência social.

### **CAPÍTULO II**

#### **ORÇAMENTOS FISCAL E DA SEGURIDADE SOCIAL**

##### **Seção I**

##### **Estimativa da Receita**





# RIACHO DAS ALMAS

Governo Municipal

Art. 2º A Receita total estimada nos Orçamentos Fiscal e da Seguridade Social é de R\$ 63.990.000,00 (sessenta e três milhões novecentos e noventa mil reais), de acordo com o seguinte desdobramento:

I - R\$ 49.598.000,00 (quarenta e nove milhões, quinhentos e noventa e oito mil reais), do Orçamento Fiscal; e

II - R\$ 14.392.000,00 (quatorze milhões, trezentos e noventa e dois mil reais), do Orçamento da Seguridade Social.

Art. 3º A estimativa da receita por Categoria Econômica, segundo a origem dos recursos, será realizada com base no produto do que for arrecadado, na forma da legislação vigente e de acordo com o desdobramento constante do Anexo I.

<b>I - RECEITAS CORRENTES (g-h=I)</b>	<b>R\$</b>	<b>54.967.500,00</b>
a) Receita Tributárias	R\$	2.896.700,00
b) Receita de Contribuições	R\$	2.409.500,00
c) Receita Patrimonial	R\$	551.000,00
d) Receita de Serviços	R\$	159.000,00
e) Transferências Correntes	R\$	51.788.300,00
f) Outras Receitas Correntes	R\$	1.135.000,00
g) Total das Receitas Correntes	R\$	58.939.500,00
h) Deduções Legais de Receitas	R\$	3.972.000,00
<b>II - RECEITAS CORRENTES INTRA-ORÇAMENTÁRIAS</b>	<b>R\$</b>	<b>4.001.500,00</b>
<b>III - RECEITAS DE CAPITAL</b>	<b>R\$</b>	<b>5.021.000,00</b>
a) Operações de Crédito	R\$	380.000,00
b) Alienação de Bens	R\$	350.000,00



**RIACHO DAS ALMAS**

**Governo Municipal**

c) Transferências de Capital	R\$	4.291.000,00
<b>IV -TOTAL DAS RECEITAS (I+II+III=IV)</b>	<b>R\$</b>	<b>63.990.000,00</b>

## Seção II

### Da fixação da Despesa

Art. 4º A Despesa total fixada nos Orçamentos Fiscal e da Seguridade Social é de R\$ 63.990.000,00 (sessenta e três milhões novecentos e noventa mil), distribuída nas Categorias Econômicas e respectivos Grupos de Natureza da Despesa, constantes do Anexo II, segundo o seguinte desdobramento:

I - R\$ 43.599.900,00 (quarenta e três milhões quinhentos e noventa e nove mil e novecentos reais), do Orçamento Fiscal; e

II - R\$ 20.390.100,00 (vinte milhões, trezentos e noventa mil e cem mil reais), do Orçamento da Seguridade Social.

**Parágrafo único - Do Montante das despesas fixadas no inciso II deste artigo, R\$ 5.998.100,00 (cinco milhões e novecentos e noventa e oito mil e cem mil reais) serão custeadas com recursos do Orçamento Fiscal.**

## Seção III

### Da Distribuição da Despesa por Órgãos



# RIACHO DAS ALMAS

**Governo Municipal**

Art. 5º A Despesa Total, fixada por Funções, Subfunções, Projetos, Atividades e Operações Especiais dos Poderes e Órgãos, está discriminada nos Anexos 06 a 09 desta Lei, consoante disposições da Lei Federal nº 4.320/64 e regulamentações específicas.

Art. 6º As categorias econômicas e despesas por grupos estão demonstradas de forma analítica, individualizada por órgão, no Anexo 02 e consolidadas no Resumo da Natureza da Despesa.

<b>I - DESPESAS CORRENTES</b>	<b>R\$</b>	<b>54.003.258,23</b>
a) Pessoal e Encargos Sociais	R\$	32.630.959,50
b) Juros e Encargos Sociais	R\$	50.000,00
b) Outras Despesas Correntes	R\$	21.322.298,73
<b>II - DESPESAS DE CAPITAL</b>	<b>R\$</b>	<b>9.347.741,77</b>
a) Investimentos	R\$	8.595.246,44
b) Inversões Financeiras	R\$	1.000,00
c) Amortização da Dívida	R\$	751.495,33
<b>III - RESERVA DE CONTINGÊNCIA</b>	<b>R\$</b>	<b>639.000,00</b>
<b>IV - TOTAL DA DESPESA (I+II+III = VI)</b>	<b>R\$</b>	<b>63.990.000,00</b>

## Seção IV

### Da Autorização para Abertura de Crédito Adicional Suplementar



**RIACHO DAS ALMAS**

**Governo Municipal**

Art. 7º Fica o Poder Executivo autorizado a abrir créditos adicionais suplementares até o valor correspondente a 20% (vinte por cento) da despesa fixada nos orçamentos, fiscal e da seguridade social, com a finalidade de incorporar valores que excedam as previsões constantes desta Lei, mediante a utilização de recursos permitidos no § 1º do art. 43 da Lei nº 4.320/64 e disposições do da Lei de Diretrizes Orçamentárias para 2018.

Art. 8º O limite autorizado no art. 7º não será onerado quando o crédito se destinar a:

IX - reserva de contingência, inclusive à conta de recursos próprios e vinculados, observado o disposto no art. 5º, inciso III, da Lei Complementar nº 101/2000.

#### **Seção V**

#### **Da Autorização para Realizar Operações de Crédito**

Art. 9. Fica o Poder Executivo autorizado a contratar e oferecer garantias a empréstimos voltados para a modernização administrativa e tributária, bem como a execução de programas de habitação, saneamento e outros investimentos públicos, respeitados os limites da Lei Complementar nº 101/2000, de Resoluções do Senado Federal, disposições da legislação pertinente e compatibilidade com programas federais.

### **CAPÍTULO III**

#### **Seção Única**

#### **Das Disposições Gerais**





**RIACHO DAS ALMAS**

**Governo Municipal**

Art.10. A utilização de dotações com origem de recursos em convênios ou operações de crédito fica condicionada à celebração dos instrumentos.

Art.11. Na fixação dos valores das dotações para pessoal foram consideradas projeções para acréscimos de despesas destinadas a atender as disposições do §1º do art. 169 da Constituição Federal.

Art.12. O Chefe do Poder Executivo, no âmbito deste Poder, poderá adotar parâmetros para utilização das dotações, de forma a compatibilizar as despesas à efetiva realização das receitas e para garantir as metas de resultado estabelecidas na Lei de Diretrizes Orçamentárias, consoante legislação específica.

Art. 13. O Poder Executivo estabelecerá Programação Financeira, onde fixará as medidas necessárias a manter os dispêndios compatíveis com as receitas a fim de obter o equilíbrio financeiro.

Art. 14. A presente Lei entra em vigor na data de sua publicação, contando-se seus efeitos a partir de 1º Janeiro de 2018.

Gabinete do Prefeito, 20 de dezembro de 2017.

**MARIO DA MOTA LIMEIRA FILHO**

**Prefeito Constitucional**



**PREFEITURA MUNICIPAL DE RIACHO DAS ALMAS**  
RUA JUSTO MOTA - CENTRO - CNPJ:10091551/0001-61

Orçamento Programa - Exercício de 2018

**TABELA EXPLICATIVA - LEGISLAÇÃO DA RECEITA**  
(Inc. III, § 1º, Art.2º)

Página 1

Código	Discriminação	Legislação
1000.00.0.0.00	RECEITAS CORRENTES	
1100.00.0.0.00	IMPOSTOS, TAXAS E CONTRIBUIÇÕES DE MELHORIA	
1110.00.0.0.00	IMPOSTOS	
1113.00.0.0.00	IMPOSTOS SOBRE A RENDA E PROVENTOS DE QUALQUER NATUREZA	
1113.03.0.0.00	IMPOSTO SOBRE A RENDA - RETIDO NA FONTE	
1113.03.1.0.00	IMPOSTO SOBRE A RENDA - RETIDO NA FONTE - TRABALHO	
1113.03.1.1.01	IMPOSTO SOBRE A RENDA - RETIDO NA FONTE - TRABALHO - RP	ART.158, INCISO I - DA CONSTITUIÇÃO FEDERAL (CF)
1113.03.1.1.02	IMPOSTO SOBRE A RENDA - RETIDO NA FONTE - TRABALHO - MDE	ART.158, INCISO I - DA CONSTITUIÇÃO FEDERAL (CF)
1113.03.1.1.03	IMPOSTO SOBRE A RENDA - RETIDO NA FONTE - TRABALHO - SAÚDE	ART.158, INCISO I - DA CONSTITUIÇÃO FEDERAL (CF)
1113.03.1.1.04	IMPOSTO SOBRE A RENDA - RETIDO NA FONTE - TRABALHO - PRINCIP	
1113.03.4.0.00	IMPOSTO SOBRE A RENDA - RETIDO NA FONTE - OUTROS RENDIMENTOS	
1113.03.4.1.01	IMP. SOBRE A RENDA - RET. NA FONTE - OUT. REND. RP	ART.158, INCISO I - DA CONSTITUIÇÃO FEDERAL (CF)
1113.03.4.1.02	IMP. SOBRE A RENDA - RET. NA FONTE - OUT. REND. MDE	ART.158, INCISO I - DA CONSTITUIÇÃO FEDERAL (CF)
1113.03.4.1.03	IMP. SOBRE A RENDA - RET. NA FONTE - OUT. REND. SAÚDE	ART.158, INCISO I - DA CONSTITUIÇÃO FEDERAL (CF)
1113.03.4.1.05	IMPOSTO SOBRE A RENDA - RETIDO NA FONTE - OUTROS RENDIMENTOS	
1118.01.1.0.00	IMPOSTO SOBRE A PROPRIEDADE PREDIAL E TERRITORIAL URBANA	
1118.01.1.1.01	IPTU - IMP S/ A PROP PREDIAL E TER.L URBANA - RP - PRINCIPAL	CODIGO TRIBUTÁRIO DO MUNICIPIO - CTM
1118.01.1.1.02	IPTU - IMP S/ A PROP PREDIAL E TER.L URBANA - MDE	CODIGO TRIBUTÁRIO DO MUNICIPIO - CTM
1118.01.1.1.03	IPTU - IMP S/ A PROP PREDIAL E TER.L URBANA - SAÚDE	CODIGO TRIBUTÁRIO DO MUNICIPIO - CTM
1118.01.1.2.01	MULTAS E JUROS IPTU - REC. PRÓPRIO	CODIGO TRIBUTÁRIO DO MUNICIPIO - CTM
1118.01.1.2.02	MULTAS E JUROS IPTU - MDE	CODIGO TRIBUTÁRIO DO MUNICIPIO - CTM
1118.01.1.2.03	MULTAS E JUROS IPTU - SAÚDE	CODIGO TRIBUTÁRIO DO MUNICIPIO - CTM
1118.01.1.3.01	DÍVIDA ATIVA - IPTU - RECURSO PRÓPRIO	CODIGO TRIBUTÁRIO DO MUNICIPIO - CTM
1118.01.1.3.02	DÍVIDA ATIVA - IPTU - MDE	CODIGO TRIBUTÁRIO DO MUNICIPIO - CTM
1118.01.1.3.03	DÍVIDA ATIVA - IPTU - SAÚDE	CODIGO TRIBUTÁRIO DO MUNICIPIO - CTM
1118.01.1.4.01	DÍVIDA ATIVA - MULTAS E JUROS - IPTU - REC. PRÓPRIO	CODIGO TRIBUTÁRIO DO MUNICIPIO - CTM
1118.01.1.4.02	DÍVIDA ATIVA - MULTAS E JUROS - IPTU - MDE	CODIGO TRIBUTÁRIO DO MUNICIPIO - CTM
1118.01.1.4.03	DÍVIDA ATIVA - MULTAS E JUROS - IPTU - SAÚDE	CODIGO TRIBUTÁRIO DO MUNICIPIO - CTM
1118.01.4.0.00	IMPOSTO SOBRE TRANSMISSÃO "INTER VIVOS" DE BENS IMÓVEIS E DE	
1118.01.4.1.01	IMP. S/TRANSMISSÃO "INTER VIVOS" DE BENS IMÓVEIS - RP	CÓD. TRIB DO MUNICIPIO E ART. 156, INCISO II DA
1118.01.4.1.02	IMP. S/TRANSMISSÃO "INTER VIVOS" DE BENS IMÓVEIS - MDE	CÓD. TRIB DO MUNICIPIO E ART. 156, INCISO II DA
1118.01.4.1.03	IMP. S/TRANSMISSÃO "INTER VIVOS" DE BENS IMÓVEIS - SAÚDE	CÓD. TRIB DO MUNICIPIO E ART. 156, INCISO II DA
1118.01.4.2.01	MULTAS E JUROS ITBI - REC. PRÓPRIO	CÓDIGO TRIBUTÁRIO DO MUNICIPIO (CTM)
1118.01.4.2.02	MULTAS E JUROS ITBI - MDE	CÓDIGO TRIBUTÁRIO DO MUNICIPIO (CTM)
1118.01.4.2.03	MULTAS E JUROS ITBI - SAÚDE	CÓDIGO TRIBUTÁRIO DO MUNICIPIO (CTM)
1118.01.4.3.01	DÍVIDA ATIVA - ITBI - RECURSO PRÓPRIO	CÓDIGO TRIBUTÁRIO DO MUNICIPIO (CTM)
1118.01.4.3.02	DÍVIDA ATIVA - ITBI - MDE	CÓDIGO TRIBUTÁRIO DO MUNICIPIO (CTM)
1118.01.4.3.03	DÍVIDA ATIVA - ITBI - SAÚDE	CÓDIGO TRIBUTÁRIO DO MUNICIPIO (CTM)

*[Handwritten signature]*



**PREFEITURA MUNICIPAL DE RIOCHÃO DAS ALMAS**  
RUA JUSTO MOTA - CENTRO - CNPJ:10091551/0001-61

Orçamento Programa - Exercício de 2018  
**TABELA EXPLICATIVA - LEGISLAÇÃO DA RECEITA**  
(Inc. III, § 1º, Art.2º)

Codigo	Discriminação	Legislacao
1118.01.4.4.01	DÍVIDA ATIVA - MULTAS E JUROS - ITBI - REC PRÓPRIO	CÓDIGO TRIBUTÁRIO DO MUNICÍPIO (CTM)
1118.01.4.4.02	DÍVIDA ATIVA - MULTAS E JUROS - ITBI - MDE	CÓDIGO TRIBUTÁRIO DO MUNICÍPIO (CTM)
1118.01.4.4.03	DÍVIDA ATIVA - MULTAS E JUROS - ITBI - SAÚDE	CÓDIGO TRIBUTÁRIO DO MUNICÍPIO (CTM)
1118.02.3.0.00	IMPOSTO SOBRE SERVIÇOS DE QUALQUER NATUREZA	
1118.02.3.1.01	ISS - IMP. S/SERVIÇOS DE QUALQUER NATUREZA - RP	ART. 156, INCISO III DA CONSTITUIÇÃO FEDERAL (CF) E CÓDIGO
1118.02.3.1.02	ISS - IMP. S/SERVIÇOS DE QUALQUER NATUREZA - MDE	ART. 156, INCISO III DA CONSTITUIÇÃO FEDERAL (CF) E CÓDIGO
1118.02.3.1.03	ISS - IMP. S/SERVIÇOS DE QUALQUER NATUREZA - SAÚDE	ART. 156, INCISO III DA CONSTITUIÇÃO FEDERAL (CF) E CÓDIGO
1118.02.3.1.04	IMPOSTO SOBRE SERVIÇOS DE QUALQUER NATUREZA - PRINCIPAL	
1118.02.3.2.01	MULTAS E JUROS - ISS - REC. PRÓPRIO	CÓDIGO TRIBUTÁRIO DO MUNICÍPIO (CTM)
1118.02.3.2.02	MULTAS E JUROS - ISS - MDE	CÓDIGO TRIBUTÁRIO DO MUNICÍPIO (CTM)
1118.02.3.2.03	MULTAS E JUROS - ISS - SAÚDE	CÓDIGO TRIBUTÁRIO DO MUNICÍPIO (CTM)
1118.02.3.3.01	DÍVIDA ATIVA - ISS - RECURSO PRÓPRIO	CÓDIGO TRIBUTÁRIO DO MUNICÍPIO (CTM)
1118.02.3.3.02	DÍVIDA ATIVA - ISS - MDE	CÓDIGO TRIBUTÁRIO DO MUNICÍPIO (CTM)
1118.02.3.3.03	DÍVIDA ATIVA - ISS - SAÚDE	CÓDIGO TRIBUTÁRIO DO MUNICÍPIO (CTM)
1118.02.3.4.01	DÍVIDA ATIVA - MULTAS E JUROS - ISS - REC. PRÓPRIO	CÓDIGO TRIBUTÁRIO DO MUNICÍPIO (CTM)
1118.02.3.4.02	DÍVIDA ATIVA - MULTAS E JUROS - ISS - MDE	CÓDIGO TRIBUTÁRIO DO MUNICÍPIO (CTM)
1118.02.3.4.03	DÍVIDA ATIVA - MULTAS E JUROS - ISS - SAÚDE	CÓDIGO TRIBUTÁRIO DO MUNICÍPIO (CTM)
1120.00.0.0.00	TAXAS	
1121.00.0.0.00	TAXAS PELO EXERCÍCIO DO PODER DE POLÍCIA	
1121.01.0.0.00	TAXAS DE INSPEÇÃO, CONTROLE E FISCALIZAÇÃO	
1121.01.1.0.00	TAXAS DE INSPEÇÃO, CONTROLE E FISCALIZAÇÃO	
1121.01.1.1.00	TAXAS DE INSPEÇÃO, CONTROLE E FISCALIZAÇÃO - PRINCIPAL	CÓDIGO TRIBUTÁRIO DO MUNICÍPIO - (CTM)
1121.02.0.0.00	TAXAS DE FISCALIZAÇÃO DAS TELECOMUNICAÇÕES	
1121.02.1.0.00	TAXA DE FISCALIZAÇÃO DE INSTALAÇÃO - TFI	
1121.02.1.1.01	TAXA DE FISCALIZAÇÃO DE VIGILANCIA SANITÁRIA	TAXA DE FISCALIZAÇÃO DE VIGILANCIA SANITÁRIA
1121.02.2.0.00	TAXA DE FISCALIZAÇÃO DE FUNCIONAMENTO - TFF	
1121.02.2.1.00	TAXA DE FISCALIZAÇÃO DE FUNCIONAMENTO - TFF - PRINCIPAL	CÓDIGO TRIBUTÁRIO DO MUNICÍPIO - (CTM)
1122.00.0.0.00	TAXAS PELA PRESTAÇÃO DE SERVIÇOS	
1122.01.0.0.00	TAXAS PELA PRESTAÇÃO DE SERVIÇOS	
1122.01.1.0.00	TAXAS PELA PRESTAÇÃO DE SERVIÇOS	
1122.01.1.1.00	TAXAS PELA PRESTAÇÃO DE SERVIÇOS - PRINCIPAL	CÓDIGO TRIBUTÁRIO DO MUNICÍPIO - (CTM)
1122.01.1.1.02	TAXAS PELA PRESTAÇÃO DE SERVIÇOS - PRINCIPAL	
1122.03.0.0.00	EMOLUMENTOS E CUSTAS EXTRAJUDICIAIS	
1122.03.1.0.00	EMOLUMENTOS E CUSTAS EXTRAJUDICIAIS	
1122.03.1.1.00	EMOLUMENTOS E CUSTAS EXTRAJUDICIAIS - PRINCIPAL	CÓDIGO TRIBUTÁRIO DO MUNICÍPIO - (CTM)
1200.00.0.0.00	CONTRIBUIÇÕES	

*[Handwritten signature]*





**PREFEITURA MUNICIPAL DE RIACHO DAS ALMAS**  
RUA JUSTO MOTA - CENTRO - CNPJ:10091551/0001-61

Orçamento Programa - Exercício de 2018

**TABELA EXPLICATIVA - LEGISLAÇÃO DA RECEITA**  
(Inc. III, § 1º, Art.2º)

Página 3

Código	Discriminação	Legislação
1210.00.0.0.0.00	CONTRIBUIÇÕES SOCIAIS	
1210.04.0.0.0.00	CONTRIBUIÇÃO PARA O REGIME PRÓPRIO DE PREVIDÊNCIA SOCIAL - R	
1210.04.2.0.0.00	CONTRIBUIÇÃO DO SERVIDOR ATIVO CIVIL PARA O RPPS	
1210.04.2.1.01	CONTR. DO SERVIDOR ATIVO CIVIL PM - FUN FIN	
1210.04.2.1.02	CONTR. DO SERVIDOR ATIVO CIVIL FMS - FUN FIN	
1210.04.2.1.03	CONTR. DO SERVIDOR ATIVO CIVIL FMS - FUN FIN	
1210.04.2.1.04	CONTR. DO SERVIDOR ATIVO CIVIL CEDIDO - FUN FIN	
1210.04.2.1.05	CONTR. DO SERVID. ATIVO CIVIL RPPS - FUN FIN	
1210.04.2.1.06	CONTR. DO SERVIDOR ATIVO CIVIL CÂMARA FUN FIN	
1210.04.2.1.07	CONTR. DE PENSIONISTA FUN FIN	
1210.04.2.1.15	CONTRIBUIÇÃO DO SERVIDOR CIVIL PM FUN PREV	
1210.04.2.1.16	CONTR. DO SERVIDOR ATIVO CIVIL FMS - FUN PREV	
1210.04.2.1.18	CONTR. DO SERVID. ATIVO CIVIL CEDIDO - FUN PREV	
1210.04.2.2.03	CONTR DO SERVIDOR MULTAS E JUROS - PARCELAMENTO FUN PREV	
1210.04.2.2.04	CONTRIBUIÇÃO DO SERVIDOR OUTRAS MULTAS E JUROS FUN PREV	
1218.01.1.1.01	CONTR. PREVIDENC. PARA AMORT. PLAN FIN DO DÉFICIT ATUARIAL	
1240.00.0.0.0.00	CONTRIBUIÇÃO PARA O CUSTEIO DO SERVIÇO DE ILUMINAÇÃO PÚBLICA	
1240.00.1.0.0.00	CONTRIBUIÇÃO PARA O CUSTEIO DO SERVIÇO DE ILUMINAÇÃO PÚBLICA	
1240.00.1.1.00	CONTRIBUIÇÃO PARA O CUSTEIO DO SERVIÇO DE ILUMINAÇÃO PÚBLICA	CÓDIGO TRIBUTÁRIO DO MUNICÍPIO (CTM)
1300.00.0.0.0.00	RECEITA PATRIMONIAL	
1310.00.0.0.0.00	EXPLORAÇÃO DO PATRIMÔNIO IMOBILIÁRIO DO ESTADO	
1310.01.0.0.0.00	ALUGUEIS, ARRENDAMENTOS, FOROS, LAUDÊMIOS, TARIFAS DE OCUPAÇ	
1310.01.1.0.0.00	ALUGUEIS E ARRENDAMENTOS	
1310.01.1.1.00	ALUGUEIS E ARRENDAMENTOS - PRINCIPAL	LEGISLAÇÃO ESPECÍFICA
1320.00.0.0.0.00	VALORES MOBILIÁRIOS	
1321.00.0.0.0.00	JUROS E CORREÇÕES MONETÁRIAS	
1321.00.1.0.0.00	REMUNERAÇÃO DE DEPÓSITOS BANCÁRIOS	
1321.00.1.1.01	REMUNERAÇÃO DE DEPÓSITOS BANCÁRIOS - FUNDEB 40%	LEGISLAÇÃO ESPECÍFICA
1321.00.1.1.02	REMUNERAÇÃO DE DEPÓSITOS BANCÁRIOS - FUNDEB 60%	LEGISLAÇÃO ESPECÍFICA
1321.00.1.1.03	REMUNERAÇÃO DE DEPÓSITOS BANCÁRIOS - REC. PRÓPRIO	LEGISLAÇÃO ESPECÍFICA
1321.00.1.1.04	REMUNERAÇÃO DE DEPÓSITOS BANCÁRIOS NÃO VINCULADOS - FMS	LEGISLAÇÃO ESPECÍFICA
1321.00.1.1.05	REMUNERAÇÃO DE DEPÓSITOS BANCÁRIOS NÃO VINCULADOS - FMS	LEGISLAÇÃO ESPECÍFICA
1321.00.1.1.06	REMUNERAÇÃO DE DEPÓSITOS BANCÁRIOS VINCULADOS - FMS	LEGISLAÇÃO ESPECÍFICA
1321.00.1.1.07	REMUNERAÇÃO DE DEPÓSITOS BANCÁRIOS VINCULADOS FMS	LEGISLAÇÃO ESPECÍFICA
1321.00.1.1.08	REMUNERAÇÃO DE DEPÓSITOS BANCÁRIOS - PRINCIPAL	
1321.00.4.0.0.00	REMUNERAÇÃO DOS RECURSOS DO REGIME PRÓPRIO DE PREVIDÊNCIA SO	
1321.00.4.1.04	REMUN. DOS RECURSOS DO RPPS - FIXA (PLAN PREV)	
1321.00.4.1.05	REMUN. DOS RECURSOS DO RPPS - VARIÁVEL (PLAN PREV)	

*Munt*





**PREFEITURA MUNICIPAL DE RIACHO DAS ALMAS**  
RUA JUSTO MOTA - CENTRO - CNPJ:10091551/0001-61

Orçamento Programa - Exercício de 2018

**TABELA EXPLICATIVA - LEGISLAÇÃO DA RECEITA**  
(Inc. III, § 1º, Art.2º)

Codigo	Discriminação	Legislacao
1321.00.4.1.06	REMUN. DOS RECURSOS DO RPPS - IMOBIL (PLAN PREV)	
1330.00.0.0.00	DELEGAÇÃO DE SERVIÇOS PÚBLICOS MEDIANTE CONCESSÃO, PERMISSÃO	
1339.00.0.0.00	DEMAIS DELEGAÇÕES DE SERVIÇOS PÚBLICOS	
1339.99.0.0.00	OUTRAS DELEGAÇÕES DE SERVIÇOS PÚBLICOS	
1339.99.1.0.00	OUTRAS DELEGAÇÕES DE SERVIÇOS PÚBLICOS	
1339.99.1.1.00	OUTRAS DELEGAÇÕES DE SERVIÇOS PÚBLICOS - PRINCIPAL	LEGISLAÇÃO ESPECIFICA
1600.00.0.0.00	RECEITA DE SERVIÇOS	
1610.00.0.0.00	SERVIÇOS ADMINISTRATIVOS E COMERCIAIS GERAIS	
1610.01.0.0.00	SERVIÇOS ADMINISTRATIVOS E COMERCIAIS GERAIS	
1610.01.1.0.00	SERVIÇOS ADMINISTRATIVOS E COMERCIAIS GERAIS	
1610.01.1.1.01	SERVIÇOS ADMIN - VENDA DE EDITAIS	LEGISLAÇÃO ESPECIFICA
1610.01.1.1.02	OUTROS SERVIÇOS ADMINISTRATIVOS	LEGISLAÇÃO ESPECIFICA
1610.01.1.1.03	SERVIÇO DE ABATE DE ANIMAIS	LEGISLAÇÃO ESPECIFICA
1610.02.1.1.01	INSCRIÇÃO EM CONCURSOS E PROCESSOS SELETIVOS - PRINCIPAL	
1700.00.0.0.00	TRANSFERÊNCIAS CORRENTES	
1710.00.0.0.00	TRANSFERÊNCIAS DA UNIÃO E DE SUAS ENTIDADES	
1718.00.0.0.00	TRANSFERÊNCIAS DA UNIÃO - ESPECIFICA EM	
1718.01.0.0.00	PARTICIPAÇÃO NA RECEITA DA UNIÃO	
1718.01.2.0.00	COTA-PARTE DO FUNDO DE PARTICIPAÇÃO DOS MUNICIPIOS - COTA ME	
1718.01.2.1.01	COTA-PARTE DO FPM - RECURSO PRÓPRIO	ART. 59, DA CONSTITUIÇÃO FEDERAL (CF)
1718.01.2.1.02	COTA-PARTE DO FPM - MDE	ART. 59, DA CONSTITUIÇÃO FEDERAL (CF)
1718.01.2.1.03	COTA-PARTE DO FPM - SAÚDE	ART. 59, DA CONSTITUIÇÃO FEDERAL (CF)
1718.01.3.0.00	COTA-PARTE DO FUNDO DE PARTICIPAÇÃO DO MUNICIPIOS - 1% COTA	
1718.01.3.1.01	COTA-PARTE DO FPM - RECURSO PRÓPRIO - 1% (DEZEMBRO)	ART. 59, DA CONSTITUIÇÃO FEDERAL (CF)
1718.01.4.0.00	COTA-PARTE DO FUNDO DE PARTICIPAÇÃO DOS MUNICIPIOS - 1% COTA	
1718.01.4.1.01	COTA-PARTE DO FPM - RECURSO PRÓPRIO - 1% (JULHO)	ART. 59, DA CONSTITUIÇÃO FEDERAL (CF)
1718.01.5.0.00	COTA-PARTE DO IMPOSTO SOBRE A PROPRIEDADE TERRITORIAL RURAL	
1718.01.5.1.01	COTA-PARTE DO ITR - RECURSO PRÓPRIO	ART. 59, DA CONSTITUIÇÃO FEDERAL (CF)
1718.01.5.1.02	COTA-PARTE DO ITR - MDE	ART. 59, DA CONSTITUIÇÃO FEDERAL (CF)
1718.01.5.1.03	COTA-PARTE DO ITR - SAÚDE	ART. 59, DA CONSTITUIÇÃO FEDERAL (CF)
1718.02.0.0.00	TRANSFERÊNCIA DA COMPENSAÇÃO FINANCEIRA PELA EXPLORAÇÃO DE R	
1718.02.6.0.00	COTA-PARTE DO FUNDO ESPECIAL DO PETRÓLEO - FEP	
1718.02.6.1.00	COTA-PARTE DO FUNDO ESPECIAL DO PETRÓLEO - FEP - PRINCIPAL	ART. 59, DA CONSTITUIÇÃO FEDERAL (CF)
1718.03.0.0.00	TRANSFERÊNCIA DE RECURSOS DO SISTEMA ÚNICO DE SAÚDE - SUS -	
1718.03.1.0.00	TRANSFERÊNCIA DE RECURSOS DO SISTEMA ÚNICO DE SAÚDE - SUS -	

*Handwritten signature*



**PREFEITURA MUNICIPAL DE RIACHO DAS ALMAS**  
RUA JUSTO MOTA - CENTRO - CNPJ:10091551/0001-61

Orçamento Programa - Exercício de 2018  
**TABELA EXPLICATIVA - LEGISLAÇÃO DA RECEITA**  
(Inc. III, § 1º, Art.2º)

Código	Discriminação	Legislação
1718.03.1.1.01	PAB FIXO - PISO DE ATENÇÃO BÁSICA	ART. 77 DO ADCT C/C PORTARIA DO MS Nº 1.497/07
1718.03.1.1.02	PSF - PROGRAMA SAÚDE DA FAMÍLIA	ART. 77 DO ADCT C/C PORTARIA DO MS Nº 1.497/07
1718.03.1.1.03	PACS - PROGRAMA AGENTE COMUNITÁRIOS DE SAÚDE	ART. 77 DO ADCT C/C PORTARIA DO MS Nº 1.497/07
1718.03.1.1.04	SB - PROGRAMA SAÚDE BUCAL	ART. 77 DO ADCT C/C PORTARIA DO MS Nº 1.497/07
1718.03.1.1.08	PMAQ - PROG. M. DO ACESSO E DA QUALIDADE.	ART. 77 DO ADCT C/C PORTARIA DO MS Nº 1.497/07
1718.03.1.1.09	OUTRAS TRANS. REC DO SUS ATENÇÃO BÁSICA	ART. 77 DO ADCT C/C PORTARIA DO MS Nº 1.497/07
1718.03.1.1.10	CEO - CENTRO DE ESPECIALIDADES ODONTOLÓGICAS	ART. 77 DO ADCT C/C PORTARIA DO MS Nº 1.497/07
1718.03.1.1.11	SAMU - SERV. DE ATENDIMENTO MÓVEL DE URGÊNCIA	ART. 77 DO ADCT C/C PORTARIA DO MS Nº 1.497/07
1718.03.1.1.12	TETO FINANCIERO HOSPITALAR	ART. 77 DO ADCT C/C PORTARIA DO MS Nº 1.497/07
1718.03.1.1.15	OUTRAS TRANS. REC DO SUS - MAC	ART. 77 DO ADCT C/C PORTARIA DO MS Nº 1.497/07
1718.03.1.1.16	PFVS - PISO FIXO DE VIGILANCIA EM SAÚDE	ART. 77 DO ADCT C/C PORTARIA DO MS Nº 1.497/07
1718.03.1.1.17	IPVS - INSENT PONT P/AÇÕES SERVIÇOS DE VIGILANCIA EM SAÚDE	ART. 77 DO ADCT C/C PORTARIA DO MS Nº 1.497/07
1718.03.1.1.18	PVVS - PROG. DE QUAL. DAS AÇÕES DE VIGILANCIA EM SAÚDE	ART. 77 DO ADCT C/C PORTARIA DO MS Nº 1.497/07
1718.03.1.1.19	COMPONENTES BÁSICOS DA ASSISTÊNCIA FARMACÊUTICA	ART. 77 DO ADCT C/C PORTARIA DO MS Nº 1.497/07
1718.04.0.0.00	TRANSFERÊNCIAS DE RECURSOS DO FUNDO NACIONAL DE ASSISTÊNCIA	
1718.04.1.0.00	TRANSFERÊNCIAS DE RECURSOS DO FUNDO NACIONAL DE ASSISTÊNCIA	
1718.04.1.1.01	PAIF - PROGRAMA DE ATENÇÃO INTEGRAL A FAMÍLIA	LEI 12.435/2011 ART. 24-A
1718.04.1.1.02	SCFV - SERVIÇO DE CONVIVÊNCIAS E FORTALECIMENTO DOS VINCULOS	LEI Nº 8.742/93 E RESOLUÇÃO CNAS 01/2013
1718.04.1.1.03	BPC NA ESCOLA - BENEF. DE PROTEÇÃO CONTINUADA NA ESCOLA	LEI 8.742/1993
1718.04.1.1.04	PAEFI - PROGRAMA DE ATENÇÃO ESPECIALIZADA A FAMÍLIA OU INDIV	LEI 12.435/2011 ART. 24-B
1718.04.1.1.05	PPIS- PROGRAMA PRIMEIRA INFÂNCIA	LEI 12.435/2011 ART. 24-C
1718.04.1.1.06	IGD - SUAS	LEI 12.435/2011 ART. 12-A
1718.04.1.1.07	IGDM	LEI 10.836 DE 09 DE JANEIRO DE 2004
1718.04.1.1.12	OUTRAS TRANSF. DI FNAS P/O MUNICIPIO	LEI 8.742/1993
1718.05.0.0.00	TRANSFERÊNCIAS DE RECURSOS DO FUNDO NACIONAL DO DESENVOLVIME	
1718.05.1.0.00	TRANSFERÊNCIAS DO SALÁRIO-EDUCAÇÃO	
1718.05.1.1.01	SALÁRIO-EDUCAÇÃO	§ 5º do art. 212 da Constituição Federal de 1988
1718.05.2.0.00	TRANSFERÊNCIAS DIRETAS DO FNDE REFERENTES AO PROGRAMA DINHEI	
1718.05.2.1.01	PDDE	LEI Nº 11.947, DE 16 DE JUNHO DE 2009
1718.05.3.0.00	TRANSFERÊNCIAS DIRETAS DO FNDE REFERENTES AO PROGRAMA NACION	
1718.05.3.1.01	PNAE - MAIS EDUCAÇÃO	LEI. 11.947/2009
1718.05.3.1.02	PNAE - ALIMENTAÇÃO ESCOLAR - AEE	LEI. 11.947/2009
1718.05.3.1.03	PNAE - ALIMENTAÇÃO ESCOLAR - CRECHE	LEI. 11.947/2009
1718.05.3.1.04	PNAE - ALIMENTAÇÃO ESCOLAR - EJA	LEI. 11.947/2009
1718.05.3.1.05	PNAE - ALIMENTAÇÃO ESCOLAR - PRÉ ESCOLA	LEI. 11.947/2009
1718.05.3.1.07	PNAE - ALIMENTAÇÃO ESCOLAR - ENSINO FUNDAMENTAL	LEI. 11.947/2009
1718.05.4.0.00	TRANSFERÊNCIAS DIRETAS DO FNDE REFERENTES AO PROGRAMA NACION	
1718.05.4.1.01	PNATE - EDUCAÇÃO INFANTIL	LEI. 11.947/2009

*Luiz*



**PREFEITURA MUNICIPAL DE RIACHO DAS ALMAS**  
RUA JUSTO MOTA - CENTRO - CNPJ: 10091551/0001-61

Orçamento Programa - Exercício de 2018  
**TABELA EXPLICATIVA - LEGISLAÇÃO DA RECEITA**  
(Inc. III, § 1º, Art.2º)

Página 6

Código	Discriminação	Legislação
1718.05.4.1.02	PNATE - ENSINO FUNDAMENTAL	LEI 11.947/2009
1718.05.4.1.03	PNATE - ENSINO MÉDIO LEI. 10.880/2004	LEI 11.947/2009
1718.05.9.0.00	OUTRAS TRANSFERÊNCIAS DIRETAS DO FUNDO NACIONAL DO DESENVOLV	
1718.05.9.1.00	OUTRAS TRANSFERÊNCIAS DIRETAS DO FUNDO NACIONAL DO DESENVOLV	LEI No 5.537, DE 21 DE NOVEMBRO DE 1968.
1718.06.0.0.00	TRANSFERÊNCIA FINANCEIRA DO ICMS - DESONERAÇÃO - L.C. Nº 87/	
1718.06.1.0.00	TRANSFERÊNCIA FINANCEIRA DO ICMS - DESONERAÇÃO - L.C. Nº 87/	
1718.06.1.1.01	ICMS - DESONERAÇÃO - L.C. Nº 87/96 REC. PRÓPRIO	ART. 158, INCISO IV DA CONSTITUIÇÃO FEDERAL (CF)
1718.06.1.1.02	ICMS - DESONERAÇÃO - L.C. Nº 87/96 MDE	ART. 158, INCISO IV DA CONSTITUIÇÃO FEDERAL (CF)
1718.06.1.1.03	ICMS - DESONERAÇÃO - L.C. Nº 87/96 SAÚDE	ART. 158, INCISO IV DA CONSTITUIÇÃO FEDERAL (CF)
1718.10.0.0.00	TRANSFERÊNCIAS DE CONVÊNIOS DA UNIÃO E DE SUAS ENTIDADES	
1718.10.1.0.00	TRANSFERÊNCIAS DE CONVÊNIOS DA UNIÃO PARA O SISTEMA ÚNICO DE	
1718.10.1.1.00	TRANSFERÊNCIAS DE CONVÊNIOS DA UNIÃO PARA O SISTEMA ÚNICO DE	LEI 8.666/93 ART. 116.
1718.10.2.0.00	TRANSFERÊNCIAS DE CONVÊNIOS DA UNIÃO DESTINADAS A PROGRAMAS	
1718.10.2.1.00	TRANSFERÊNCIAS DE CONVÊNIOS DA UNIÃO DESTINADAS A PROGRAMAS	LEI 8.666/93 ART. 116.
1718.10.3.0.00	TRANSFERÊNCIAS DE CONVÊNIOS DA UNIÃO DESTINADAS A PROGRAMAS	
1718.10.3.1.00	TRANSFERÊNCIAS DE CONVÊNIOS DA UNIÃO DESTINADAS A PROGRAMAS	LEI 8.666/93 ART. 60
1718.99.0.0.00	OUTRAS TRANSFERÊNCIAS DA UNIÃO	
1718.99.1.0.00	OUTRAS TRANSFERÊNCIAS DA UNIÃO - PRINCIPAL	LEI 4.320/64 DADA A (Redação dada pelo Decreto Lei nº 1.939
1718.99.1.1.01	AFM - AUXÍLIO FINANCEIRO AOS MUNICÍPIOS	LEI Nº 13.166, DE 1º DE OUTUBRO DE 2015
1718.99.1.1.99	OUTRAS TRANSFERÊNCIAS DA UNIÃO - PRINCIPAL	LEI 4.320/64 DADA A (Redação dada pelo Decreto Lei nº 1.939
1720.00.0.0.00	TRANSFERÊNCIAS DOS ESTADOS E DO DISTRITO FEDERAL E DE SUAS E	
1728.00.0.0.00	TRANSFERÊNCIAS DOS ESTADOS - ESPECÍFICA EM	
1728.01.0.0.00	PARTICIPAÇÃO NA RECEITA DOS ESTADOS	
1728.01.1.0.00	COTA-PARTE DO ICMS	
1728.01.1.1.01	COTA-PARTE DO ICMS - REC. PRÓPRIO	ART. 158, INCISO IV DA CONSTITUIÇÃO FEDERAL (CF)
1728.01.1.1.02	COTA-PARTE DO ICMS - MDE	ART. 158, INCISO IV DA CONSTITUIÇÃO FEDERAL (CF)
1728.01.1.1.03	COTA-PARTE DO ICMS - SAÚDE	ART. 158, INCISO IV DA CONSTITUIÇÃO FEDERAL (CF)
1728.01.2.0.00	COTA-PARTE DO IPVA	
1728.01.2.1.01	COTA-PARTE DO IPVA - REC. PRÓPRIO	ART. 158, INCISO IV DA CONSTITUIÇÃO FEDERAL (CF)
1728.01.2.1.02	COTA-PARTE DO IPVA - MDE	ART. 158, INCISO III DA CONSTITUIÇÃO FEDERAL (CF)
1728.01.2.1.03	COTA-PARTE DO IPVA - SAÚDE	ART. 158, INCISO III DA CONSTITUIÇÃO FEDERAL (CF)
1728.01.3.0.00	COTA-PARTE DO IPI - MUNICÍPIOS	
1728.01.3.1.01	COTA-PARTE DO IPI - MUNICÍPIOS - REC PRÓPRIO	ART. 159, INCISO II DA CONSTITUIÇÃO FEDERAL (CF)
1728.01.3.1.02	COTA-PARTE DO IPI - MUNICÍPIOS - MDE	ART. 159, INCISO II DA CONSTITUIÇÃO FEDERAL (CF)
1728.01.3.1.03	COTA-PARTE DO IPI - MUNICÍPIOS - SAÚDE	ART. 159, INCISO II DA CONSTITUIÇÃO FEDERAL (CF)

*Lucas*





**PREFEITURA MUNICIPAL DE RIACHO DAS ALMAS**  
RUA JUSTO MOTA - CENTRO - CNPJ:10091551/0001-61

Orçamento Programa - Exercício de 2018

**TABELA EXPLICATIVA - LEGISLAÇÃO DA RECEITA**

(Inc. III, § 1º, Art.2º)

Página 7

Código	Descrição	Legislação
1728.01.4.0.00	COTA-PARTE DA CONTRIBUIÇÃO DE INTERVENÇÃO NO DOMÍNIO ECONÔMICO	
1728.01.4.1.00	COTA-PARTE DA CONTRIBUIÇÃO DE INTERVENÇÃO NO DOMÍNIO ECONÔMICO	ART. 159, INCISO II DA CONSTITUIÇÃO FEDERAL (CF)
1728.01.5.0.00	OUTRAS PARTICIPAÇÕES NA RECEITA DOS ESTADOS	
1728.01.5.1.00	OUTRAS PARTICIPAÇÕES NA RECEITA DOS ESTADOS - PRINCIPAL	ART. 159, INCISO II DA CONSTITUIÇÃO FEDERAL (CF)
1728.01.9.0.00	OUTRAS TRANSFERÊNCIAS DOS ESTADOS	
1728.01.9.1.01	PAIF - ESTADO - PROGRAMA DE ATENÇÃO BÁSICA	LEI 12.465
1728.01.9.1.99	OUTRAS TRANSFERÊNCIAS DOS ESTADOS - PRINCIPAL	LEISLAÇÃO ESPECÍFICA
1728.03.0.0.00	TRANSFERÊNCIA DE RECURSOS DO ESTADO PARA PROGRAMAS DE SAÚDE	
1728.03.1.0.00	TRANSFERÊNCIA DE RECURSOS DO ESTADO PARA PROGRAMAS DE SAÚDE	LEISLAÇÃO ESPECÍFICA
1730.00.0.0.00	TRANSFERÊNCIAS DOS MUNICÍPIOS E DE SUAS ENTIDADES	
1738.00.0.0.00	TRANSFERÊNCIAS DOS MUNICÍPIOS - ESPECÍFICA EM	
1738.02.0.0.00	TRANSFERÊNCIAS DE MUNICÍPIOS A CONSÓRCIOS PÚBLICOS	
1738.02.1.0.00	TRANSFERÊNCIAS DE MUNICÍPIOS A CONSÓRCIOS PÚBLICOS	
1738.02.1.1.01	CONTRATO DE RATEIO ADM	
1738.02.1.1.02	CONTRATO DE RATEIO NIESMA	
1738.02.1.1.03	CONTRATO DE RATEIO NIIP	
1738.02.1.1.04	CONTRATO DE RATEIO NIE	
1738.02.1.1.05	CONTRATO DE PROGRAMA NIS	
1738.02.1.1.06	CONTRATO DE PROGRAMA NIIP	
1738.02.1.1.07	CONTRATO DE PROGRAMA NIESMA	
1738.02.1.1.08	CONTRATO DE PROGRAMA NIE	
1750.00.0.0.00	TRANSFERÊNCIAS DE OUTRAS INSTITUIÇÕES PÚBLICAS	
1758.00.0.0.00	TRANSFERÊNCIAS DE OUTRAS INSTITUIÇÕES PÚBLICAS - ESPECÍFICA	
1758.01.0.0.00	TRANSFERÊNCIAS DE RECURSOS DO FUNDO DE MANUTENÇÃO E DESENVOL	
1758.01.1.0.01	FUNDEF 60% - TRANSF DE REC. MDE	ART. 60 DOS (ADCF) E LEI 11.494/2007
1758.01.1.1.02	FUNDEF 40% - TRANSF DE REC. MDE	ART. 60 DOS (ADCF) E LEI 11.494/2007
1758.01.2.0.00	TRANSFERÊNCIAS DE RECURSOS DA COMPLEMENTAÇÃO DA UNIÃO AO FUN	
1758.01.2.1.01	COMPLEMENTAÇÃO FUNDEF 60% - TRANSF DE REC. MDE	ART. 60 DOS (ADCF) E LEI 11.494/2007
1758.01.2.1.02	COMPLEMENTAÇÃO FUNDEF 40% - TRANSF DE REC. MDE	LEI 8.666/93 ART.60
1900.00.0.0.00	OUTRAS RECEITAS CORRENTES	
1920.00.0.0.00	INDENIZAÇÕES, RESTITUIÇÕES E RESSARCIMENTOS	
1921.00.0.0.00	INDENIZAÇÕES	
1921.99.0.0.00	OUTRAS INDENIZAÇÕES	
1921.99.1.0.00	OUTRAS INDENIZAÇÕES	

*[Handwritten signature]*





**PREFEITURA MUNICIPAL DE RIACHO DAS ALMAS**  
RUA JUSTO MOTA - CENTRO - CNPJ:10091551/0001-61

Orçamento Programa - Exercício de 2018

**TABELA EXPLICATIVA - LEGISLAÇÃO DA RECEITA**  
(Inc. III, § 1º, Art.2º)

Página 8

Código	Discriminação	Legislação
1921.99.1.1.01	OUTRAS INDENIZAÇÕES - PM	LEGISLAÇÃO ESPECÍFICA
1921.99.1.1.02	OUTRAS INDENIZAÇÕES - SAÚDE	LEGISLAÇÃO ESPECÍFICA
1921.99.1.1.03	OUTRAS INDENIZAÇÕES - ASSISTÊNCIA	LEGISLAÇÃO ESPECÍFICA
1922.00.0.0.00	RESTITUIÇÕES	
1922.99.0.0.00	OUTRAS RESTITUIÇÕES	
1922.99.1.0.00	OUTRAS RESTITUIÇÕES	
1922.99.1.1.01	OUTRAS RESTITUIÇÕES - PM	LEGISLAÇÃO ESPECÍFICA
1922.99.1.1.02	OUTRAS RESTITUIÇÕES - SAÚDE	LEGISLAÇÃO ESPECÍFICA
1922.99.1.1.05	OUTRAS RESTITUIÇÕES - PLAN PREV.	
1922.99.1.2.01	OUTRAS MULTAS E JUROS DE MORA PARCELAMENTO	
1922.99.1.2.02	OUTRAS MULTAS E JUROS DE MORA CONTR PREV	
1990.00.0.0.00	DEMAIS RECEITAS CORRENTES	
1990.03.0.0.00	COMPENSAÇÕES FINANCEIRAS ENTRE O REGIME GERAL E OS REGIMES P	
1990.03.1.0.00	COMPENSAÇÕES FINANCEIRAS ENTRE O REGIME GERAL E OS REGIMES P	
1990.03.1.1.01	COMPENSAÇÃO FINANCEIRA ENTRE O RGPS E RPPS	
1990.99.0.0.00	OUTRAS RECEITAS	
1990.99.1.0.00	OUTRAS RECEITAS - PRIMÁRIAS	
1990.99.1.1.01	RECEITA DE MATADOUROS	CÓDIGO TRIBUTÁRIO DO MUNICÍPIO (CTM)
1990.99.1.1.02	RECEITA DE CURRAIS DE ANIMAIS	CÓDIGO TRIBUTÁRIO DO MUNICÍPIO (CTM)
1990.99.1.1.03	RECEITAS EVENTUAIS	CÓDIGO TRIBUTÁRIO DO MUNICÍPIO (CTM)
1990.99.1.1.04	OUTRAS RECEITAS - RPPS	
1990.99.1.3.00	OUTRAS RECEITAS - PRIMÁRIAS - DÍVIDA ATIVA	CÓDIGO TRIBUTÁRIO DO MUNICÍPIO (CTM)
2000.00.0.0.00	RECEITAS DE CAPITAL	
2100.00.0.0.00	OPERAÇÕES DE CRÉDITO	
2110.00.0.0.00	OPERAÇÕES DE CRÉDITO - MERCADO INTERNO	
2118.01.5.0.00	OPERAÇÕES DE CRÉDITO INTERNAS PARA PROGRAMAS DE MODERNIZAÇÃO	CÓDIGO TRIBUTÁRIO DO MUNICÍPIO (CTM)
2118.01.5.1.00	OPERAÇÕES DE CRÉDITO INTERNAS PARA PROGRAMAS DE MODERNIZAÇÃO	
2200.00.0.0.00	ALIENAÇÃO DE BENS	
2210.00.0.0.00	ALIENAÇÃO DE BENS MÓVEIS	
2213.00.0.0.00	ALIENAÇÃO DE BENS MÓVEIS E SEMOVENTES	
2213.00.1.0.00	ALIENAÇÃO DE BENS MÓVEIS E SEMOVENTES	
2213.00.1.1.01	ALIENAÇÃO DE BENS MÓVEIS	
2220.00.0.0.00	ALIENAÇÃO DE BENS IMÓVEIS	
2220.00.1.0.00	ALIENAÇÃO DE BENS IMÓVEIS	
2220.00.1.1.01	ALIENAÇÃO DE BENS IMÓVEIS	LEGISLAÇÃO ESPECÍFICA
2400.00.0.0.00	TRANSFERÊNCIAS DE CAPITAL	

*[Handwritten signature]*



**PREFEITURA MUNICIPAL DE RIACHO DAS ALMAS**  
RUA JUSTO MOTA - CENTRO - CNPJ:10091551/0001-61

Orçamento Programa - Exercício de 2018

**TABELA EXPLICATIVA - LEGISLAÇÃO DA RECEITA**

(Inc. III, § 1º, Art.2º)

Código	Discriminação	Legislação
2410.00.0.0.00	TRANSFERÊNCIAS DA UNIÃO E DE SUAS ENTIDADES	
2418.00.0.0.00	TRANSFERÊNCIAS DA UNIÃO	
2418.03.0.0.00	TRANSFERÊNCIAS DE RECURSOS DO SISTEMA ÚNICO DE SAÚDE - SUS	
2418.03.1.0.00	TRANSFERÊNCIAS DE RECURSOS DO SISTEMA ÚNICO DE SAÚDE - SUS	
2418.03.1.1.00	TRANSFERÊNCIAS DE RECURSOS DO SISTEMA ÚNICO DE SAÚDE - SUS -	
2418.05.0.0.00	TRANSFERÊNCIAS DE RECURSOS DESTINADOS A PROGRAMAS DE EDUCAÇÃO	
2418.05.1.0.00	TRANSFERÊNCIAS DE RECURSOS DESTINADOS A PROGRAMAS DE EDUCAÇÃO	
2418.05.1.1.01	TRANSFER. DE RECURSOS DESTINADOS A PROGRAMAS DE EDUCAÇÃO	LEI 8.666/93
2418.10.0.0.00	TRANSFERÊNCIA DE CONVÊNIOS DA UNIÃO E DE SUAS ENTIDADES	
2418.10.2.0.00	TRANSFERÊNCIAS DE CONVÊNIO DA UNIÃO DESTINADAS A PROGRAMAS D	
2418.10.2.1.01	TRANSF. DE CONVÊNIO DA UNIÃO DESTINADAS A PROGRAMAS EDUCAÇÃO	LEI 8.666/93
2418.10.5.0.00	TRANSFERÊNCIAS DE CONVÊNIOS DA UNIÃO DESTINADAS A PROGRAMAS	
2418.10.5.1.00	TRANSFERÊNCIAS DE CONVÊNIOS DA UNIÃO DESTINADAS A PROGRAMAS	
2418.10.5.1.01	TRANSF DE CONVÊNIOS DA UNIÃO DESTINADAS A PROGRAMA SANEAMENTO BÁSICO	LEI 8.666/93
2418.10.6.0.00	TRANSFERÊNCIAS DE CONVÊNIOS DA UNIÃO DESTINADAS A PROGRAMAS	
2418.10.6.1.00	TRANSFERÊNCIAS DE CONVÊNIOS DA UNIÃO DESTINADAS A PROGRAMAS	
2418.10.6.1.01	TRANSF DE CONV DA UNIÃO DESTINADAS A PROGRAMAS	LEI 8.666/93
2418.99.0.0.00	OUTRAS TRANSFERÊNCIAS DA UNIÃO	
2418.99.1.0.00	OUTRAS TRANSFERÊNCIAS DA UNIÃO	
2418.99.1.1.00	OUTRAS TRANSFERÊNCIAS DA UNIÃO - PRINCIPAL	
2418.99.1.1.01	OUTRAS TRANSFERÊNCIAS DA UNIÃO	LEI 8.666/93
2420.00.0.0.00	TRANSFERÊNCIAS DOS ESTADOS E DO DISTRITO FEDERAL E DE SUAS E	
2428.00.0.0.00	TRANSFERÊNCIAS DOS ESTADOS, DISTRITO FEDERAL, E DE SUAS ENTI	
2428.03.0.0.00	TRANSFERÊNCIAS DE RECURSOS DO SISTEMA ÚNICO DE SAÚDE - SUS	
2428.03.1.0.00	TRANSFERÊNCIAS DE RECURSOS DO SISTEMA ÚNICO DE SAÚDE - SUS	
2428.03.1.1.00	TRANSFERÊNCIAS DE RECURSOS DO SISTEMA ÚNICO DE SAÚDE - SUS -	
2428.05.0.0.00	TRANSFERÊNCIAS DE RECURSOS DESTINADOS A PROGRAMAS DE EDUCAÇÃO	
2428.05.1.0.00	TRANSFERÊNCIAS DE RECURSOS DESTINADOS A PROGRAMAS DE EDUCAÇÃO	
2428.05.1.1.00	TRANSFERÊNCIAS DE RECURSOS DESTINADOS A PROGRAMAS DE EDUCAÇÃO	
2428.10.0.0.00	TRANSFERÊNCIAS DE CONVÊNIOS DOS ESTADOS E DO DISTRITO FEDERA	
2428.10.2.0.00	TRANSFERÊNCIAS DE CONVÊNIOS DOS ESTADOS DESTINADAS A PROGRAM	
2428.10.2.1.00	TRANSFERÊNCIAS DE CONVÊNIOS DOS ESTADOS DESTINADAS A PROGRAM	
2428.10.2.1.01	TRANSF DE CONVÊNIOS DOS ESTADOS DESTINADAS A EDUCAÇÃO	LEI 8.666/93
2428.10.5.0.00	TRANSFERÊNCIAS DE CONVÊNIOS DOS ESTADOS DESTINADAS A PROGRAM	
2428.10.5.1.00	TRANSFERÊNCIAS DE CONVÊNIOS DOS ESTADOS DESTINADAS A PROGRAM	
2428.10.5.1.01	TRANSFERÊNCIAS DE CONVÊNIOS DOS ESTADOS DESTINADAS A PROGRAM	LEI 8.666/93

*Quint*



**PREFEITURA MUNICIPAL DE RIACHO DAS ALMAS**  
RUA JUSTO MOTA - CENTRO - CNPJ:10091551/0001-61

Orçamento Programa - Exercício de 2018

**TABELA EXPLICATIVA - LEGISLAÇÃO DA RECEITA**

(Inc. III, § 1º, Art.2º)

Código	Discriminação	Legislação
2428.10.7.0.00	TRANSFERÊNCIAS DE CONVÊNIO DOS ESTADOS DESTINADAS A PROGRAM	
2428.10.7.1.00	TRANSFERÊNCIAS DE CONVÊNIO DOS ESTADOS DESTINADAS A PROGRAM	LEI 8.666/93
2428.10.9.0.00	OUTRAS TRANSFERÊNCIAS DE CONVÊNIO DOS ESTADOS	
2428.10.9.1.01	OUTRAS TRANSFERÊNCIAS DE CONVÊNIO DOS ESTADOS - PM	LEI 8.666/93
2428.10.9.1.03	OUTRAS TRANSFERÊNCIAS DE CONVÊNIO DOS ESTADOS	
2428.99.0.0.00	OUTRAS TRANSFERÊNCIAS DOS ESTADOS	
2428.99.1.0.00	OUTRAS TRANSFERÊNCIAS DOS ESTADOS	
2428.99.1.1.00	OUTRAS TRANSFERÊNCIAS DOS ESTADOS - PRINCIPAL	LEI 8.666/93
7000.00.0.0.00	RECEITAS CORRENTES (INTRA)	
7200.00.0.0.00	CONTRIBUIÇÕES (INTRA)	
7210.00.0.0.00	CONTRIBUIÇÕES SOCIAIS (INTRA)	
7210.04.0.0.00	CONTRIBUIÇÃO PARA O REGIME PRÓPRIO DE PREVIDÊNCIA SOCIAL - R	
7210.04.1.0.00	CONTRIBUIÇÃO PATRONAL DE SERVIDOR ATIVO CIVIL PARA O RPPS (I	
7210.04.1.1.01	CONTRIBUIÇÃO PATRONAL DO SERVIDOR ATIVO CIVIL - PREFEITURA	
7210.04.1.1.02	CONTR. PATRONAL DO SERVIDOR ATIVO CIVIL - SAÚDE	
7210.04.1.1.03	CONTR. PATRONAL DO SERVIDOR ATIVO CIVIL - AÇÃO SOCIAL	
7210.04.1.1.04	CONTRIBUIÇÃO PATRONAL DO SERVIDOR ATIVO CIVIL - CEDIDO	
7210.04.1.1.05	CONTRIBUIÇÃO PATRONAL DO SERVIDOR ATIVO CIVIL - RPPS	
7210.04.1.1.06	CONTRIBUIÇÃO PATRONAL DO SERVIDOR ATIVO CIVIL - CÂMARA	
7210.04.1.1.07	RECEITA PARCELAMENTO DE DEBITOS	
7210.04.1.1.08	CONTRIBUIÇÃO PATRONAL DE SERVIDOR PM - FUN PREV	
7210.04.1.1.09	CONTRIBUIÇÃO PATRONAL DE SERVIDOR FMS - FUN PREV	
7210.04.1.1.10	CONTRIBUIÇÃO PATRONAL DE SERVIDOR CEDIDO - FUN PREV	
7210.04.1.1.11	CONTRIBUIÇÃO PATRONAL DE SERVIDOR FMAS - FUN PREV	
7210.04.1.1.12	CONTRIBUIÇÃO PARCELAMENTOS FUN PREV	
7900.00.0.0.00	OUTRAS RECEITAS CORRENTES (INTRA)	
7910.00.0.0.00	MULTAS ADMINISTRATIVAS, CONTRATUAIS E JUDICIAIS (INTRA)	
7910.01.0.0.00	MULTAS PREVISTAS EM LEGISLAÇÃO ESPECIFICA (INTRA)	
7910.01.1.0.00	MULTAS PREVISTAS EM LEGISLAÇÃO ESPECIFICA (INTRA)	
7910.01.1.1.01	OUTRAS MULTAS E JUROS DE MORA - FUN PREV	
7910.01.1.1.02	OUTRAS MULTAS E JUROS DE MORA - FUN PREV	
7910.01.1.1.03	OUTRAS MULTAS E JUROS DE MORA - FUN PREV	
7910.01.1.1.04	OUTRAS MULTAS E JUROS - FUNDO FINANCEIRO	
7910.01.1.1.05	OUTRAS MULTAS E JUROS DE MORA FUN FIN	
7910.01.1.1.06	OUTRAS MULTAS E JUROS DE MORA	
7990.00.0.0.00	DEMAIS RECEITAS CORRENTES (INTRA)	
7990.01.0.0.00	APORTES PERIÓDICOS PARA AMORTIZAÇÃO DE DÉFICIT ATUARIAL DO R	
7990.01.1.0.00	APORTES PERIÓDICOS PARA AMORTIZAÇÃO DE DÉFICIT ATUARIAL DO R	

*[Handwritten signature]*





**PREFEITURA MUNICIPAL DE RIACHO DAS ALMAS**  
RUA JUSTO MOTA - CENTRO - CNPJ:10091551/0001-61

Orçamento Programa - Exercício de 2018

**TABELA EXPLICATIVA - LEGISLAÇÃO DA RECEITA**

(Inc. III, § 1º, Art.2º)

Página 11

Código	Discriminação	Legislação
7990.01.1.1.01	APORTES PREVIDENCIÁRIOS RECEBIDOS PELO RPPS	
9000.00.0.0.0.00	(R) DEDUÇÕES DA RECEITA	
9500.00.0.0.0.00	(R) DEDUÇÕES DO FUNDEB	
9510.00.0.0.0.00	(R) DEDUÇÕES DO FUNDEB	

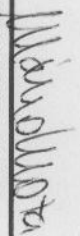
  
MARIO DA MOTA LIMEIRA FILHO  
PREFEITO  
397.091.324-15

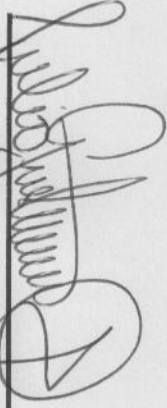
  
JULIO GUSTAVO DE ALCANTARA ALMEIDA  
SECRETÁRIO DE FINANÇAS  
037.572.544-06





### TABELA EXPLICATIVA DA EVOLUÇÃO DA RECEITA

CÓDIGO	DISCRIMINAÇÃO DA RECEITA	REALIZADA EM 2015	REALIZADA EM 2016	ORÇADA EM 2017
<b>1000.00.00</b>	<b>RECEITAS CORRENTES</b>	<b>41.011.530,64</b>	<b>48.429.578,58</b>	<b>56.807.981,20</b>
1100.00.00	Receita Tributária	1.260.504,21	1.390.822,27	2.504.713,73
1200.00.00	Receita de Contribuições	1.456.957,40	1.290.620,44	2.254.500,00
1300.00.00	Receita Patrimonial	173.452,40	168.249,72	1.097.537,22
1500.00.00	Receita Industrial			
1600.00.00	Receita de Serviços	110.665,81	180.476,77	338.360,65
1700.00.00	Transferências Correntes	37.077.906,21	43.249.320,30	49.890.369,60
1900.00.00	Outras Receitas Correntes	932.044,61	2.150.089,08	722.500,00
<b>2000.00.00</b>	<b>RECEITAS DE CAPITAL</b>	<b>119.084,93</b>	<b>688.715,31</b>	<b>5.152.000,00</b>
2100.00.00	Operações de Créditos			380.000,00
2200.00.00	Alienação de Bens			350.000,00
2400.00.00	Transferências de Capital	119.084,93	688.715,31	4.422.000,00
2500.00.00	Outras Receitas de Capital			
	<b>RECEITAS INTRA-ORÇAMENTÁRIAS</b>	<b>2.150.410,23</b>	<b>1.995.901,92</b>	<b>3.212.500,00</b>
	<b>TOTAL GERAL</b>	<b>43.281.025,80</b>	<b>51.114.195,81</b>	<b>65.172.481,20</b>

*Luiz*



## TABELA EXPLICATIVA DA EVOLUÇÃO DA DESPESA

CÓDIGO	DISCRIMINAÇÃO DA DESPESA	REALIZADA EM 2015	REALIZADA EM 2016	ORÇADA EM 2017
<b>3.0.00.00</b>	<b>DESPESAS CORRENTES</b>	<b>38.487.879,61</b>	<b>45.134.418,43</b>	<b>51.975.212,28</b>
3.1.00.00	Pessoal e Encargos Sociais	25.634.581,65	28.755.097,17	29.886.740,80
3.2.00.00	Juros e Encargos da Dívida	24.205,37	22.506,64	50.000,00
3.3.00.00	Outras Despesas Correntes	12.829.092,59	16.356.814,62	22.038.471,48
<b>4.0.00.00</b>	<b>DESPESAS DE CAPITAL</b>	<b>1.270.446,26</b>	<b>1.811.592,11</b>	<b>8.046.787,72</b>
4.4.00.00	Investimentos	685.621,84	1.025.871,29	6.943.349,86
4.5.00.00	Inversões Financeiras			1.000,00
4.6.00.00	Amortização da Dívida	584.824,42	785.720,82	1.102.437,86
<b>9.9.99.99</b>	<b>RESERVA DE CONTINGÊNCIA</b>			<b>569.000,00</b>
	<b>DESPESAS INTRA-ORÇAMENTÁRIAS</b>	-	-	-
	<b>TRANSFERÊNCIAS FINANCEIRAS</b>	-	-	-
	<b>TOTAL GERAL</b>	<b>39.758.325,87</b>	<b>46.946.010,54</b>	<b>60.591.000,00</b>

*curto*



**DEMONSTRATIVO DA RECEITA DE IMPOSTOS E DAS DESPESAS PRÓPRIAS COM SAÚDE**  
(§ 2º do Art. 198 da Constituição Federal e Art. 77 do Ato das Disposições Constitucionais Transitórias)

FONTES		APLICAÇÃO			
RECEITA PREVISTA RESULTANTE DE IMPOSTOS E TRANSFERÊNCIAS		DESPESA DESTINADA ÀS AÇÕES E SERVIÇOS PÚBLICOS DE SAÚDE			
DISCRIMINAÇÃO	Valor em R\$	%	DISCRIMINAÇÃO	Valor em R\$	%
IMPOSTOS MUNICIPAIS	2.479.200,00	8,70	10.122 ADMINISTRAÇÃO GERAL	1.626.100,00	15,37
DÍVIDA ATIVA	185.000,00	0,65	10.301 ATENÇÃO BÁSICA	3.233.700,00	30,57
MULTA E JUROS DE MORA DOS TRIBUTOS E DÍVIDA ATIVA TRIBUTÁRIA	107.500,00	0,38	10.302 ASSISTÊNCIA HOSPITALAR E AMBULATORIAL	3.432.000,00	32,44
<b>SUBTOTAL</b>	<b>2.771.700,00</b>	<b>9,73</b>	10.303 SUPORTE PROFILÁTICO E TERAPÊUTICO	205.300,00	1,94
<b>TRANSFERÊNCIAS DA UNIÃO</b>	<b>18.817.500,00</b>	<b>66,06</b>	10.304 VIGILÂNCIA SANITÁRIA	107.000,00	1,01
FPM	18.803.500,00	66,01	10.305 VIGILÂNCIA EPIDEMIOLÓGICA	504.000,00	4,76
ITR	6.000,00	0,02	10.306 ALIMENTAÇÃO E NUTRIÇÃO	1.000,00	0,01
LC 87/96	8.000,00	0,03	10.845 TRANSFERÊNCIAS	1.470.000,00	13,90
<b>TRANSFERÊNCIAS DO ESTADO</b>	<b>6.897.300,00</b>	<b>24,21</b>			
IPVA	2.410.500,00	8,46			
ICMS	4.474.000,00	15,71			
IPI	12.800,00	0,04			
<b>SUBTOTAL DAS TRANSFERÊNCIAS</b>	<b>25.714.800,00</b>	<b>90,27</b>			
<b>TOTAL DAS RECEITAS</b>	<b>28.486.500,00</b>	<b>100,00</b>	<b>DESPESA TOTAL COM SAÚDE</b>	<b>10.579.100,00</b>	<b>100,00</b>
<b>TRANSF. DE RECURSOS DO SUS</b>	<b>6.030.000,00</b>		(-) TRANSF. DE RECURSOS DO SUS	6.030.000,00	
			(-) COMPENSAÇÃO DE CANCEL. RAP NO EXERCÍCIO ANTERIOR	-	
			<b>DESPESA PRÓPRIA COM SAÚDE</b>	<b>4.549.100,00</b>	<b>15,97%</b>

\* Disposições introduzidas pela Emenda Constitucional nº 29/2000.

*Paula*



**DEMONSTRATIVO DAS RECEITAS E DESPESAS COM MANUTENÇÃO  
E DESENVOLVIMENTO DO ENSINO**  
(ART. 212 - CONSTITUIÇÃO FEDERAL - 1988)

FONTES		APLICAÇÃO			
RECEITA PREVISTA RESULTANTE DE IMPOSTOS E TRANSFERÊNCIAS		DESPESA ORÇADA COM MANUTENÇÃO E DESENVOLVIMENTO DO ENSINO POR SUBFUNÇÃO			
DISCRIMINAÇÃO	Valor em R\$	%	DISCRIMINAÇÃO	Valor em R\$	%
IMPOSTOS MUNICIPAIS	2.479.200,00	8,70	12.122 ADMINISTRAÇÃO GERAL	182.000,00	0,81
DÍVIDA ATIVA	185.000,00	0,65	12.123 ADMINISTRAÇÃO FINANCEIRA	1.000,00	0,00
MULTA E JUROS DE MORA DOS TRIBUTOS E DÍVIDA ATIVA TRIBUTÁRIA	107.500,00	0,38	12.244 ASSISTÊNCIA COMUNITÁRIA	560.000,00	2,49
<b>SUBTOTAL</b>	<b>2.771.700,00</b>	<b>9,73</b>	12.306 ALIMENTAÇÃO E NUTRIÇÃO	586.000,00	2,61
<b>TRANSFERÊNCIAS DA UNIÃO</b>	<b>18.817.500,00</b>	<b>66,06</b>	12.361 ENSINO FUNDAMENTAL	15.568.500,00	69,22
FPM	18.803.500,00	66,01	12.362 ENSINO MÉDIO	392.000,00	1,74
ITR	6.000,00	0,02	12.363 ENSINO PROFISSIONAL	451.000,00	2,01
LC 87/96	8.000,00	0,03	12.364 ENSINO SUPERIOR	3.018.500,00	13,42
<b>TRANSFERÊNCIAS DO ESTADO</b>	<b>6.897.300,00</b>	<b>24,21</b>	12.365 EDUCAÇÃO INFANTIL	1.425.000,00	6,34
IPVA	2.410.500,00	8,46	12.366 EDUCAÇÃO DE JOVENS E ADULTOS	1.425.000,00	6,34
ICMS	4.474.000,00	15,71	12.367 EDUCAÇÃO ESPECIAL	206.000,00	0,92
IPJ	12.800,00	0,04	12.845 TRANSFERÊNCIAS	100.000,00	0,44
<b>SUBTOTAL DAS TRANSFERÊNCIAS</b>	<b>25.714.800,00</b>	<b>90,27</b>	<b>DESPESA TOTAL COM EDUCAÇÃO</b>	<b>22.490.000,00</b>	<b>100,00</b>
<b>TOTAL DAS RECEITAS</b>	<b>28.486.500,00</b>	<b>100,00</b>	<b>SUBTOTAL</b>	<b>22.490.000,00</b>	
TRANSFERÊNCIA BRUTA DO FUNDEB	13.153.000,00		(-) TRANSF. LÍQUIDA DO FUNDEB	9.181.000,00	
(-) DEDUÇÃO P/ FORM. DO FUNDEB	(3.972.000,00)		(-) OUTRAS REC. VINC. EDUCAÇÃO, EXCETO PNAE, PNAC E PNAP	2.581.000,00	
TRANSF. LÍQUIDA DO FUNDEB	9.181.000,00		(-) DEDUÇÕES DAS DESP. P/FINS DE LIMITE CONSTITUCIONAL	792.000,00	
OUTRAS REC. VINC. EDUCAÇÃO, EXCETO PNAE, PNAC E PNAP	2.581.000,00		<b>DESPESA PRÓPRIA COM EDUCAÇÃO</b>	<b>9.936.000,00</b>	<b>34,88%</b>

Nota: No total de deduções das despesas p/fins de limite constitucional, estão consideradas as somas das seguintes subfunções:

306 - Alimentação e Nutrição; 364 - Ensino Superior e 367 - Educação Especial.

*luc*





**DEMONSTRATIVO DOS RECURSOS DESTINADOS À  
CRIANÇA E AO ADOLESCENTE**

FONTES		
RECEITA ORÇAMENTÁRIA PREVISTA NESTE ORÇAMENTO		
DISCRIMINAÇÃO	Valor em R\$	%
RECEITAS CORRENTES	55.563.500,00	91,71%
RECEITAS DE CAPITAL	5.021.000,00	8,29%
<b>TOTAL DAS RECEITAS</b>	<b>60.584.500,00</b>	<b>100,00%</b>

APLICAÇÃO		
DESPESA DESTINADA PARA ASSISTÊNCIA À CRIANÇA E AO ADOLESCENTE		
DISCRIMINAÇÃO	Valor em R\$	%
08.243 ASSIST. À CRIANÇA E AO ADOLESCENTE	603.400,00	1,00%
<b>TOTAL</b>	<b>603.400,00</b>	<b>1,00%</b>

*Luiz*



**DEMONSTRATIVO DOS RECURSOS DESTINADOS À  
RESERVA DE CONTINGÊNCIA**

FONTES		APLICAÇÃO	
<b>RECEITA CORRENTE PREVISTA NESTE ORÇAMENTO</b>		<b>DESPESA DESTINADA A RESERVA DE CONTINGÊNCIA</b>	
<b>DISCRIMINAÇÃO</b>	<b>Valor em R\$</b>	<b>DISCRIMINAÇÃO</b>	<b>Valor em R\$</b>
			<b>%</b>
RECEITAS CORRENTES	58.969.000,00	RESERVA DE CONTINGÊNCIA	639.000,00
			1,08%
<b>TOTAL DAS RECEITAS</b>	<b>58.969.000,00</b>	<b>TOTAL</b>	<b>639.000,00</b>
			<b>1,08%</b>

*Luiz*

**PREFEITURA MUNICIPAL DE RIACHO DAS ALMAS**

RUA JUSTO MOTA - CENTRO

10091551/0001-61

Exercício: 2018

**DESPESA ORÇADA POR FUNÇÃO**

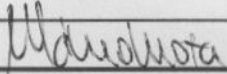

MARIO DA MOTA LIMEIRA FILHO  
PREFEITO  
397.091.324-15

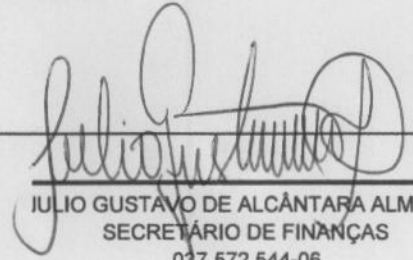

JULIO GUSTAVO DE ALCÂNTARA ALMEIDA  
SECRETÁRIO DE FINANÇAS  
037.572.544-06



# PREFEITURA MUNICIPAL DE RIACHO DAS ALMAS

RUA JUSTO MOTA - CENTRO

10091551/0001-61

Exercício: 2018

## DESPESA ORÇADA POR FUNÇÃO

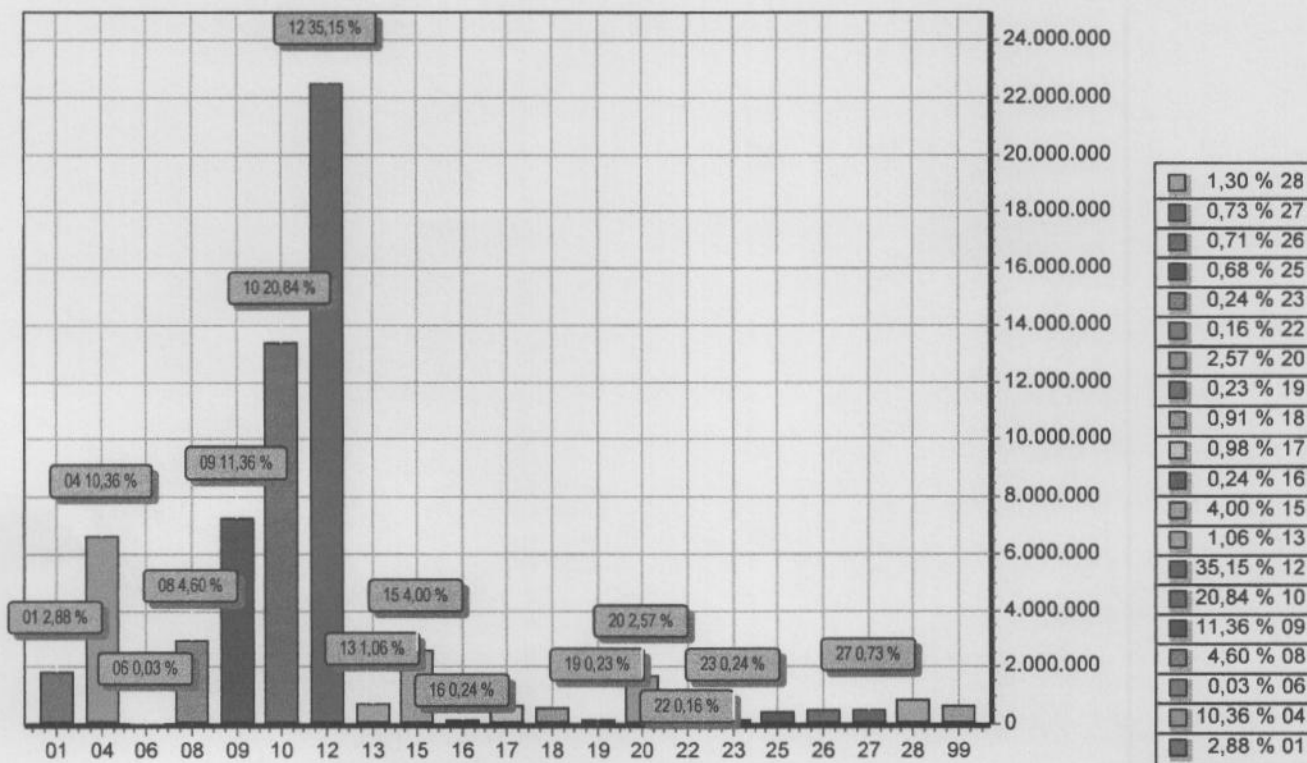

FUNÇÃO	DOTAÇÃO	
01	LEGISLATIVA	1.840.000,00
04	ADMINISTRAÇÃO	6.628.409,34
06	SEGURANÇA PÚBLICA	17.000,00
08	Assistência Social	2.946.000,00
09	Previdência Social	7.270.000,00
10	Saúde	13.334.600,00
12	EDUCAÇÃO	22.490.000,00
13	CULTURA	678.000,00
15	Urbanismo	2.556.500,00
16	Habitação	151.000,00
17	Saneamento	625.000,00
18	Gestão Ambiental	580.500,00
19	Ciência e Tecnologia	149.000,00
20	Agricultura	1.646.000,00
22	Indústria	101.000,00
23	Comércio e Serviços	155.000,00
25	Energia	434.000,00
26	Transporte	456.000,00
27	DESPORTO E LAZER	464.000,00
28	Encargos Especiais	828.990,66
99	RESERVA DE CONTINGÊNCIA	639.000,00
<b>TOTAL</b>		<b>63.990.000,00</b>

*Aut*

# PREFEITURA MUNICIPAL DE RIACHO DAS ALMAS

RUA JUSTO MOTA - CENTRO

10091551/0001-61

Exercício: 2018

## RECEITA PREVISTA

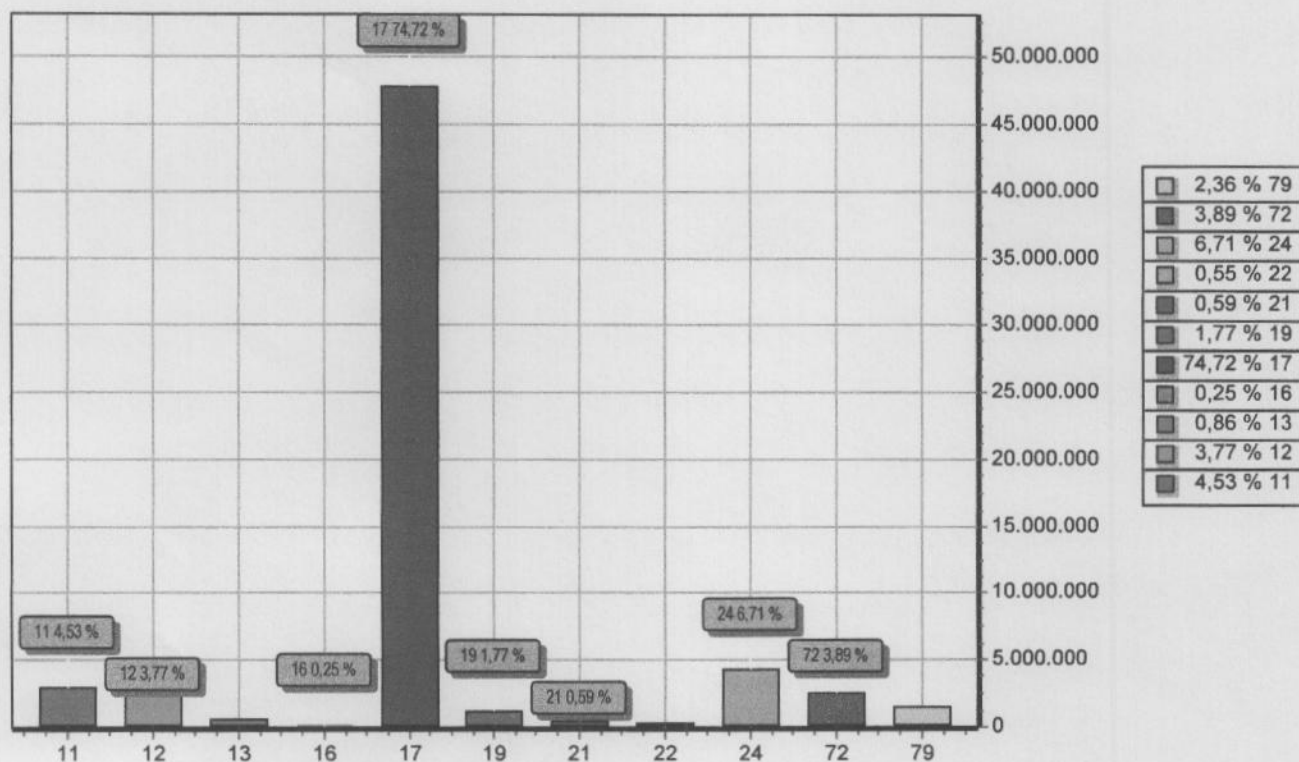

CODIGO	PREVISTO
11 IMPOSTOS, TAXAS E CONTRIBUIÇÕES DE MELHORIA	2.896.700,00
12 CONTRIBUIÇÕES	2.409.500,00
13 RECEITA PATRIMONIAL	551.000,00
16 RECEITA DE SERVIÇOS	159.000,00
17 TRANSFERENCIAS CORRENTES	47.816.300,00
19 OUTRAS RECEITAS CORRENTES	1.135.000,00
21 OPERAÇÕES DE CRÉDITO	380.000,00
22 ALIENAÇÃO DE BENS	350.000,00
24 TRANSFERÊNCIAS DE CAPITAL	4.291.000,00
72 CONTRIBUIÇÕES - INTRA OFSS	2.490.000,00
79 OUTRAS RECEITAS CORRENTES - INTRA	1.511.500,00
<b>TOTAL</b>	<b>63.990.000,00</b>

MARIO DA MOTA LIMEIRA FILHO  
PREFEITO

397.091.324-15

JULIO GUSTAVO DE ALCANTARA ALMEIDA  
SECRETÁRIO DE FINANÇAS

037.572.544-06



ESTADO DE PERNAMBUCO – GOVERNO DE RIACHO DAS ALMAS

---

# ANEXOS DA LEI 4320



**PREFEITURA MUNICIPAL DE RIACHO DAS ALMAS**

RUA JUSTO MOTA - CENTRO - CNPJ:10091551/0001-61  
 Orçamento Programa - Exercício de 2018

Anexo 01

**DEMONSTRATIVO DA RECEITA E DESPESA SEGUNDO AS CATEGORIAS ECONOMICAS**  
 (Incl. II, §1º, Art.2º)

Page 1

RECEITA		R\$	R\$
<b>RECEITAS CORRENTES</b>			
IMPOSTOS, TAXAS E CONTRIBUIÇÕES DE MELHORIA		2.896.700,00	
CONTRIBUIÇÕES		2.409.500,00	
RECEITA PATRIMONIAL		551.000,00	
RECEITA DE SERVIÇOS		159.000,00	
TRANSFERÊNCIAS CORRENTES		51.788.300,00	
OUTRAS RECEITAS CORRENTES		1.135.000,00	
CONTRIBUIÇÕES - INTRA OFSS		2.490.000,00	
OUTRAS RECEITAS CORRENTES - INTRA		1.511.500,00	
(R) DEDUÇÕES DO FUNDEB		-3.972.000,00	
<b>SUB TOTAL</b>			<b>58.969.000,00</b>
<b>TOTAL</b>			<b>58.969.000,00</b>
<b>SUPERAVLT DO ORCAMENTO CORRENTE</b>			
RECEITAS DE CAPITAL		380.000,00	
OPERAÇÕES DE CRÉDITO		350.000,00	
ALIENAÇÃO DE BENS		4.291.000,00	
TRANSFERÊNCIAS DE CAPITAL			
<b>SUB TOTAL</b>			<b>5.021.000,00</b>
<b>TOTAL</b>			<b>9.986.741,77</b>
<b>RESUMO</b>			
RECEITAS CORRENTES		58.939.500,00	
RECEITAS CORRENTES - INTRA OFSS		4.001.500,00	
DEDUÇÕES DA RECEITA CORRENTE		-3.972.000,00	
RECEITAS DE CAPITAL		5.021.000,00	
RECEITAS DE CAPITAL - INTRA OFSS		0,00	
<b>TOTAL DE RECEITAS</b>			<b>63.990.000,00</b>
<b>TOTAL</b>			<b>63.990.000,00</b>

DESPESA		R\$	R\$
<b>DESPESAS CORRENTES</b>			
PESSOAL E ENCARGOS SOCIAIS		32.630.959,50	
JUROS E ENCARGOS DA DÍVIDA		50.000,00	
OUTRAS DESPESAS CORRENTES		21.322.298,73	
<b>SUB TOTAL</b>			<b>54.003.258,23</b>
<b>SUPERAVLT DO ORCAMENTO CORRENTE</b>			
<b>TOTAL</b>			<b>4.965.741,77</b>
<b>TOTAL</b>			<b>58.969.000,00</b>
<b>DESPESAS DE CAPITAL</b>			
INVESTIMENTOS		8.595.246,44	
INVERSOES FINANCEIRAS		1.000,00	
AMORTIZAÇÃO DA DÍVIDA		751.495,33	
<b>SUB TOTAL</b>			<b>9.347.741,77</b>
<b>RESERVA DE CONTINGENCIA</b>			
<b>TOTAL</b>			<b>639.000,00</b>
<b>TOTAL</b>			<b>9.986.741,77</b>
<b>RESUMO</b>			
DESPESAS CORRENTES		54.003.258,23	
DESPESAS DE CAPITAL		9.347.741,77	
RESERVA DE CONTINGÊNCIA		639.000,00	
<b>TOTAL DE DESPESA</b>			<b>63.990.000,00</b>
<b>TOTAL</b>			<b>63.990.000,00</b>

**PREFEITURA MUNICIPAL DE RIACHO DAS ALMAS**

RUA JUSTO MOTA - CENTRO - CNPJ:10091551/0001-61

Orçamento Programa - Exercício de 2018

**DEMONSTRATIVO DA RECEITA E DESPESA SEGUNDO AS CATEGORIAS ECONOMICAS**

(Incl. §1º, Art.2º)

Anexo 01

Page 2

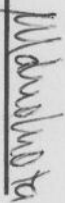

MARIO DA MOTA LMEIRA FILHO

PREFEITO

397.091.324-15

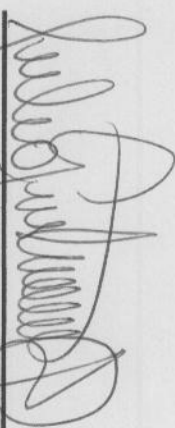

JULIO GUSTAVO DE ALCANTARA ALMEIDA

SECRETÁRIO DE FINANÇAS

037.572.544-06

PREFEITURA MUNICIPAL DE RIACHO DAS ALMAS

RUA JUSTO MOTA - CENTRO - CNPJ:10091551/0001-61

Anexo 02

Page 1

Orçamento Programa - Exercício de 2018

RECEITAS SEGUNDO AS CATEGORIAS ECONOMICAS

Código	Especificação	F.R.-C.A.	Desdobramento	SubCategoria Fonte	Categoria Econômica
1000.00.0.0	RECEITAS CORRENTES				58.939.500,00
1100.00.0.0	IMPOSTOS, TAXAS E CONTRIBUIÇÕES DE MELHORIA			2.896.700,00	
1110.00.0.0	IMPOSTOS			2.789.700,00	
1113.00.0.0	IMPOSTOS SOBRE A RENDA E PROVENTOS DE QUALQUER NATUREZA		1.269.200,00		
1113.03.0.0	IMPOSTO SOBRE A RENDA - RETIDO NA FONTE		1.269.200,00		
1113.03.1.0	IMPOSTO SOBRE A RENDA - RETIDO NA FONTE - TRABALHO		842.000,00		
1113.03.1.1	IRRF - TRABALHO - PRINCIPAL	0.01.00.001.001	656.000,00		
1113.03.1.1	IRRF - TRABALHO - PRINCIPAL	0.01.00.001.004	60.000,00		
1113.03.1.1	IRRF - TRABALHO - PRINCIPAL	0.01.00.001.005	107.000,00		
1113.03.1.1	IRRF - TRABALHO - PRINCIPAL	0.01.00.110.001	19.000,00		
1113.03.4.0	IRRF - OUTROS RENDIMENTOS		427.200,00		
1113.03.4.1	IRRF - OUTROS RENDIMENTOS - PRINCIPAL	0.01.00.001.001	364.000,00		
1113.03.4.1	IRRF - OUTROS RENDIMENTOS - PRINCIPAL	0.01.00.001.004	16.200,00		
1113.03.4.1	IRRF - OUTROS RENDIMENTOS - PRINCIPAL	0.01.00.001.005	27.000,00		
1113.03.4.1	IRRF - OUTROS RENDIMENTOS - PRINCIPAL	0.01.00.110.001	20.000,00		
1118.00.0.0	IMPOSTOS ESPECÍFICOS DE ESTADOS/DF MUNICÍPIOS		1.520.500,00		
1118.01.0.0	IMPOSTOS SOBRE O PATRIMÔNIO PARA ESTADOS/DF/MUNICÍPIOS		1.084.500,00		
1118.01.1.0	IMPOSTO SOBRE A PROPRIEDADE PREDIAL E TERRITORIAL URBANA		975.000,00		
1118.01.1.1	IPTU - PRINCIPAL	0.01.00.001.001	650.000,00		
1118.01.1.1	IPTU - PRINCIPAL	0.01.00.001.004	20.000,00		
1118.01.1.1	IPTU - PRINCIPAL	0.01.00.001.005	60.000,00		
1118.01.1.2	IPTU - MULTAS E JUROS	0.01.00.001.001	3.000,00		
1118.01.1.2	IPTU - MULTAS E JUROS	0.01.00.001.004	1.000,00		
1118.01.1.2	IPTU - MULTAS E JUROS	0.01.00.001.005	2.000,00		
1118.01.1.3	IPTU - DÍVIDA ATIVA	0.01.00.001.001	100.000,00		
1118.01.1.3	IPTU - DÍVIDA ATIVA	0.01.00.001.004	25.000,00		
1118.01.1.3	IPTU - DÍVIDA ATIVA	0.01.00.001.005	42.000,00		
1118.01.1.4	IPTU - DÍVIDA ATIVA - MULTAS E JUROS	0.01.00.001.001	43.200,00		
1118.01.1.4	IPTU - DÍVIDA ATIVA - MULTAS E JUROS	0.01.00.001.004	10.800,00		
1118.01.1.4	IPTU - DÍVIDA ATIVA - MULTAS E JUROS	0.01.00.001.005	18.000,00		
1118.01.4.0	IMPOSTO- TRANSMISSÃO "INTER VIVOS" DE BENS/DIREITOS IMÓVEIS		109.500,00		
1118.01.4.1	ITBI - PRINCIPAL	0.01.00.001.001	48.000,00		
1118.01.4.1	ITBI - PRINCIPAL	0.01.00.001.004	12.000,00		
1118.01.4.1	ITBI - PRINCIPAL	0.01.00.001.005	20.000,00		
1118.01.4.2	ITBI - MULTAS E JUROS	0.01.00.001.001	3.000,00		
1118.01.4.2	ITBI - MULTAS E JUROS	0.01.00.001.004	1.000,00		
1118.01.4.2	ITBI - MULTAS E JUROS	0.01.00.001.005	1.500,00		
1118.01.4.3	ITBI - DÍVIDA ATIVA	0.01.00.001.001	7.000,00		
1118.01.4.3	ITBI - DÍVIDA ATIVA	0.01.00.001.004	2.000,00		
1118.01.4.3	ITBI - DÍVIDA ATIVA	0.01.00.001.005	3.000,00		
1118.01.4.4	ITBI - DÍVIDA ATIVA - MULTAS E JUROS	0.01.00.001.001	7.000,00		
1118.01.4.4	ITBI - DÍVIDA ATIVA - MULTAS E JUROS	0.01.00.001.004	2.000,00		
1118.01.4.4	ITBI - DÍVIDA ATIVA - MULTAS E JUROS	0.01.00.001.005	3.000,00		
1118.02.0.0	IMPOSTOS S/ PRODUÇÃO, CIRCULAÇÃO DE MERCADORIAS E SERVIÇOS		436.000,00		
1118.02.3.0	IMPOSTO SOBRE SERVIÇOS DE QUALQUER NATUREZA		436.000,00		
1118.02.3.1	ISS - PRINCIPAL	0.01.00.001.001	240.000,00		
1118.02.3.1	ISS - PRINCIPAL	0.01.00.001.004	60.000,00		
1118.02.3.1	ISS - PRINCIPAL	0.01.00.001.005	100.000,00		
1118.02.3.1	ISS - PRINCIPAL	0.01.00.110.001	18.000,00		
1118.02.3.2	ISS - MULTAS E JUROS	0.01.00.001.001	3.000,00		
1118.02.3.2	ISS - MULTAS E JUROS	0.01.00.001.004	1.000,00		
1118.02.3.2	ISS - MULTAS E JUROS	0.01.00.001.005	2.000,00		
1118.02.3.3	ISS - DÍVIDA ATIVA	0.01.00.001.001	3.000,00		
1118.02.3.3	ISS - DÍVIDA ATIVA	0.01.00.001.004	1.000,00		
1118.02.3.3	ISS - DÍVIDA ATIVA	0.01.00.001.005	2.000,00		
1118.02.3.4	ISS - DÍVIDA ATIVA - MULTAS E JUROS	0.01.00.001.001	3.000,00		
1118.02.3.4	ISS - DÍVIDA ATIVA - MULTAS E JUROS	0.01.00.001.004	1.000,00		
1118.02.3.4	ISS - DÍVIDA ATIVA - MULTAS E JUROS	0.01.00.001.005	2.000,00		
1120.00.0.0	TAXAS			107.000,00	
1121.00.0.0	TAXAS PELO EXERCÍCIO DO PODER DE POLÍCIA		64.000,00		

*mit*



Orçamento Programa - Exercício de 2018  
 RECEITAS SEGUNDO AS CATEGORIAS ECONOMICAS

Código	Especificação	F.R.-C.A.	Desdobramento	SubCategoria Fonte	Categoria Econômica
1121.01.0.0	TAXAS DE INSPEÇÃO, CONTROLE E FISCALIZAÇÃO		20.000,00		
1121.01.1.0	TAXAS DE INSPEÇÃO, CONTROLE E FISCALIZAÇÃO		20.000,00		
1121.01.1.1	TAXAS DE INSPEÇÃO, CONTROLE E FISCALIZAÇÃO - PRINCIPAL	0.01.00.001.001	20.000,00		
1121.02.0.0	TAXAS DE FISCALIZAÇÃO DAS TELECOMUNICAÇÕES		44.000,00		
1121.02.1.0	TAXA DE FISCALIZAÇÃO DE INSTALAÇÃO - TFI		14.000,00		
1121.02.1.1	TFI - PRINCIPAL	0.01.00.001.004	14.000,00		
1121.02.2.0	TAXA DE FISCALIZAÇÃO DE FUNCIONAMENTO - TFF		30.000,00		
1121.02.2.1	TFF - PRINCIPAL	0.01.00.001.001	30.000,00		
1122.00.0.0	TAXAS PELA PRESTAÇÃO DE SERVIÇOS		43.000,00		
1122.01.0.0	TAXAS PELA PRESTAÇÃO DE SERVIÇOS		23.000,00		
1122.01.1.0	TAXAS PELA PRESTAÇÃO DE SERVIÇOS		23.000,00		
1122.01.1.1	TAXAS PELA PRESTAÇÃO DE SERVIÇOS - PRINCIPAL	0.01.00.001.001	20.000,00		
1122.01.1.1	TAXAS PELA PRESTAÇÃO DE SERVIÇOS - PRINCIPAL	0.01.00.110.001	3.000,00		
1122.03.1.1	EMOLUMENTOS E CUSTAS EXTRAJUDICIAIS - PRINCIPAL	0.01.00.001.001	20.000,00		
1200.00.0.0	CONTRIBUIÇÕES			2.409.500,00	
1210.00.0.0	CONTRIBUIÇÕES SOCIAIS			1.819.500,00	
1210.04.0.0	CONTRIBUIÇÃO P/ REGIME PRÓPRIO DE PREVIDÊNCIA SOCIAL - RPPS		1.812.500,00		
1210.04.2.0	CONTRIBUIÇÃO DO SERVIDOR ATIVO CIVIL PARA O RPPS		1.812.500,00		
1210.04.2.1	CONTRIBUIÇÃO DO SERVIDOR ATIVO CIVIL P/ O RPPS - PRINCIPAL	0.01.56.610.001	1.757.500,00		
1210.04.2.1	CONTRIBUIÇÃO DO SERVIDOR ATIVO CIVIL P/ O RPPS - PRINCIPAL	0.01.56.610.002	35.000,00		
1210.04.2.2	CONTRIB. DO SERVIDOR ATIVO CIVIL P/ O RPPS - MULTAS E JUROS	0.01.76.610.002	20.000,00		
1218.00.0.0	CONTRIBUIÇÕES SOCIAIS ESPECÍFICAS DE ESTADOS, DF, MUNICÍPIOS		7.000,00		
1218.01.0.0	CONTRIBUIÇÕES PARA O REGIME PRÓPRIO DE PREVIDÊNCIA SOCIAL		7.000,00		
1218.01.1.0	CONTRIB. PREVIDENCIÁRIA P/ AMORTIZAÇÃO DO DÉFICIT ATUARIAL		7.000,00		
1218.01.1.1	CONTRIB. PREV. P/ AMORT. DÉFICIT ATUARIAL - PRINCIPAL	0.01.56.610.001	7.000,00		
1240.00.0.0	CONTRIBUIÇÃO PARA O CUSTEIO DO SERVIÇO DE ILUMINAÇÃO PÚBLICA			590.000,00	
1240.00.0.0	CONTRIBUIÇÃO PARA O CUSTEIO DO SERVIÇO DE ILUMINAÇÃO PÚBLICA		590.000,00		
1240.00.1.0	CONTRIBUIÇÃO PARA O CUSTEIO DO SERVIÇO DE ILUMINAÇÃO PÚBLICA		590.000,00		
1240.00.1.1	CONTRIB P/ CUSTEIO SERVIÇO DE ILUMINAÇÃO PÚBLICA-PRINCIPAL	0.01.00.001.001	590.000,00		
1300.00.0.0	RECEITA PATRIMONIAL			551.000,00	
1310.00.0.0	EXPLORAÇÃO DO PATRIMÔNIO IMOBILIÁRIO DO ESTADO			10.000,00	
1310.01.0.0	ALUGUÉIS/ARRENDAMENTOS/FOROS/ LAUDÊMIOS/ TARIFFAS DE OCUPAÇÃO		10.000,00		
1310.01.1.0	ALUGUÉIS E ARRENDAMENTOS		10.000,00		
1310.01.1.1	ALUGUÉIS E ARRENDAMENTOS - PRINCIPAL	0.01.00.001.001	10.000,00		
1320.00.0.0	VALORES MOBILIÁRIOS			491.000,00	
1321.00.0.0	JUROS E CORREÇÕES MONETÁRIAS		491.000,00		
1321.00.1.0	REMUNERAÇÃO DE DEPÓSITOS BANCÁRIOS		393.000,00		
1321.00.1.1	REMUNERAÇÃO DE DEPÓSITOS BANCÁRIOS - PRINCIPAL	0.01.00.001.001	118.000,00		
1321.00.1.1	REMUNERAÇÃO DE DEPÓSITOS BANCÁRIOS - PRINCIPAL	0.01.00.001.004	70.000,00		
1321.00.1.1	REMUNERAÇÃO DE DEPÓSITOS BANCÁRIOS - PRINCIPAL	0.01.00.110.001	1.000,00		
1321.00.1.1	REMUNERAÇÃO DE DEPÓSITOS BANCÁRIOS - PRINCIPAL	0.05.81.250.001	44.000,00		
1321.00.1.1	REMUNERAÇÃO DE DEPÓSITOS BANCÁRIOS - PRINCIPAL	0.05.81.250.002	20.000,00		
1321.00.1.1	REMUNERAÇÃO DE DEPÓSITOS BANCÁRIOS - PRINCIPAL	0.05.81.300.010	120.000,00		
1321.00.1.1	REMUNERAÇÃO DE DEPÓSITOS BANCÁRIOS - PRINCIPAL	0.05.81.510.013	20.000,00		
1321.00.4.0	REMUNERAÇÃO DOS RECURSOS DO RPPS		98.000,00		
1321.00.4.1	REMUNERAÇÃO DOS RECURSOS DO RPPS - PRINCIPAL	0.01.76.610.001	83.000,00		
1321.00.4.1	REMUNERAÇÃO DOS RECURSOS DO RPPS - PRINCIPAL	0.01.76.610.002	15.000,00		
1330.00.0.0	DELEGAÇÃO SERV. PÚB.-CONCESSÃO/PERMISSÃO/AUTORIZAÇÃO/LICENÇA			50.000,00	
1339.00.0.0	DEMAIS DELEGAÇÕES DE SERVIÇOS PÚBLICOS		50.000,00		
1339.99.0.0	OUTRAS DELEGAÇÕES DE SERVIÇOS PÚBLICOS		50.000,00		
1339.99.1.0	OUTRAS DELEGAÇÕES DE SERVIÇOS PÚBLICOS		50.000,00		
1339.99.1.1	OUTRAS DELEGAÇÕES DE SERVIÇOS PÚBLICOS -	0.01.00.001.001			

*Mota*

PREFEITURA MUNICIPAL DE RIACHO DAS ALMAS  
RUA JUSTO MOTA - CENTRO - CNPJ:10091551/0001-61

Anexo 02  
Page 3

Orçamento Programa - Exercício de 2018

RECEITAS SEGUNDO AS CATEGORIAS ECONOMICAS

Código	Especificação	F.R.-C.A.	Desdobramento	SubCategoria Fonte	Categoria Econômica
	PRINCIPAL		50.000,00		
1600.00.0.0	RECEITA DE SERVIÇOS			159.000,00	
1610.00.0.0	SERVIÇOS ADMINISTRATIVOS E COMERCIAIS GERAIS			159.000,00	
1610.01.0.0	SERVIÇOS ADMINISTRATIVOS E COMERCIAIS GERAIS		150.000,00		
1610.01.1.0	SERVIÇOS ADMINISTRATIVOS E COMERCIAIS GERAIS		150.000,00		
1610.01.1.1	SERVIÇOS ADM. E COMERCIAIS GERAIS - PRINCIPAL	0.01.00.001.001	150.000,00		
1610.02.0.0	INSCRIÇÃO EM CONCURSOS E PROCESSOS SELETIVOS		9.000,00		
1610.02.1.0	INSCRIÇÃO EM CONCURSOS E PROCESSOS SELETIVOS		9.000,00		
1610.02.1.1	INSCRIÇÃO EM CONCURSOS E PROCESSOS SELETIVOS - PRINCIPAL	0.01.00.110.001	9.000,00		
1700.00.0.0	TRANSFERÊNCIAS CORRENTES			51.788.300,00	
1710.00.0.0	TRANSFERÊNCIAS DA UNIÃO E DE SUAS ENTIDADES			27.923.500,00	
1718.00.0.0	TRANSFERÊNCIAS DA UNIÃO- ESPECÍFICAS ESTADOS/D.F.MUNICÍPIOS		27.923.500,00		
1718.01.0.0	PARTICIPAÇÃO NA RECEITA DA UNIÃO		18.809.500,00		
1718.01.2.0	COTA-PARTE DO FPM		17.303.500,00		
1718.01.2.1	COTA-PARTE DO FPM - COTA MENSAL - PRINCIPAL	0.01.00.001.001	10.170.500,00		
1718.01.2.1	COTA-PARTE DO FPM - COTA MENSAL - PRINCIPAL	0.01.00.001.004	3.281.000,00		
1718.01.2.1	COTA-PARTE DO FPM - COTA MENSAL - PRINCIPAL	0.01.00.001.005	3.852.000,00		
1718.01.3.0	COTA-PARTE DO FPM - 1% COTA ENTREGUE NO MÊS DE DEZEMBRO		750.000,00		
1718.01.3.1	COTA-PARTE DO FPM - 1% COTA DE DEZEMBRO - PRINCIPAL	0.01.00.001.001	750.000,00		
1718.01.4.0	COTA-PARTE DO FPM - 1% COTA ENTREGUE NO MÊS DE JULHO		750.000,00		
1718.01.4.1	COTA-PARTE DO FPM- 1% COTA DE JULHO - PRINCIPAL	0.01.00.001.001	750.000,00		
1718.01.5.0	COTA-PARTE DO ITR		6.000,00		
1718.01.5.1	COTA-PARTE DO ITR - PRINCIPAL	0.01.00.001.001	3.600,00		
1718.01.5.1	COTA-PARTE DO ITR - PRINCIPAL	0.01.00.001.004	900,00		
1718.01.5.1	COTA-PARTE DO ITR - PRINCIPAL	0.01.00.001.005	1.500,00		
1718.02.0.0	TRANSF. COMPENSAÇÃO FINAN.-EXPLORAÇÃO RECURSOS NATURAIS		100.000,00		
1718.02.6.0	COTA-PARTE DO FUNDO ESPECIAL DO PETRÓLEO - FEP		100.000,00		
1718.02.6.1	COTA-PARTE DO FUNDO ESPECIAL DO PETRÓLEO - FEP - PRINCIPAL	0.01.00.001.001	100.000,00		
1718.03.0.0	TRANSFERÊNCIA DE RECURSOS DO SUS - REPASSE FUNDO A FUNDO		5.470.000,00		
1718.03.1.0	TRANSFERÊNCIA DE RECURSOS DO SUS - REPASSE FUNDO A FUNDO		5.470.000,00		
1718.03.1.1	TRANSFERÊNCIA DE RECURSOS- SUS- REP. FUNDO A FUNDO-PRINCIPAL	0.05.81.300.010	5.470.000,00		
1718.04.0.0	TRANSF. RECURSOS -FUNDO NACIONAL DE ASSISTÊNCIA SOCIAL- FNAS		949.000,00		
1718.04.1.0	TRANSF. RECURSOS -FUNDO NACIONAL DE ASSISTÊNCIA SOCIAL- FNAS		949.000,00		
1718.04.1.1	TRANSFERÊNCIAS DE RECURSOS DO FNAS - PRINCIPAL	0.05.81.510.008	43.000,00		
1718.04.1.1	TRANSFERÊNCIAS DE RECURSOS DO FNAS - PRINCIPAL	0.05.81.510.010	576.000,00		
1718.04.1.1	TRANSFERÊNCIAS DE RECURSOS DO FNAS - PRINCIPAL	0.05.81.510.011	80.000,00		
1718.04.1.1	TRANSFERÊNCIAS DE RECURSOS DO FNAS - PRINCIPAL	0.05.81.510.012	250.000,00		
1718.05.0.0	TRANSF. RECURSOS -FUNDO NACIONAL DO DESENV. EDUCAÇÃO-FNDE		1.931.000,00		
1718.05.1.0	TRANSFERÊNCIAS DO SALÁRIO-EDUCAÇÃO		685.000,00		
1718.05.1.1	TRANSFERÊNCIAS DO SALÁRIO-EDUCAÇÃO - PRINCIPAL	0.05.13.200.002	685.000,00		
1718.05.2.0	TRANSFERÊNCIAS DIRETAS DO FNDE REFERENTES PDDE		15.000,00		
1718.05.2.1	TRANSFERÊNCIAS DIRETAS DO FNDE REFERENTES PDDE - PRINCIPAL	0.05.12.200.003	15.000,00		
1718.05.3.0	TRANSFERÊNCIAS DIRETAS DO FNDE REFERENTES PNAE		533.000,00		
1718.05.3.1	TRANSFERÊNCIAS DIRETAS DO FNDE REFERENTES PNAE - PRINCIPAL	0.05.12.200.004	533.000,00		
1718.05.4.0	TRANSFERÊNCIAS DIRETAS DO FNDE REFERENTES PNATE		365.000,00		
1718.05.4.1	TRANSFERÊNCIAS DIRETAS DO FNDE REFERENTES PNATE - PRINCIPAL	0.05.12.200.005	365.000,00		
1718.05.9.0	OUTRAS TRANSFERÊNCIAS DIRETAS DO FNDE		333.000,00		
1718.05.9.1	OUTRAS TRANSFERÊNCIAS DIRETAS DO FNDE - PRINCIPAL	0.05.12.200.006	333.000,00		
1718.06.0.0	TRANSFERÊNCIA FINANCEIRA DO ICMS-DESONERAÇÃO-L.C. Nº 87/96		8.000,00		
1718.06.1.0	TRANSFERÊNCIA FINANCEIRA DO ICMS-DESONERAÇÃO-L.C. Nº 87/96		8.000,00		
1718.06.1.1	TRANSFERÊNCIA FINAN.ICMS-DESONERAÇÃO-L.C. Nº 87/96-PRINCIPAL	0.01.00.001.001	4.800,00		
1718.06.1.1	TRANSFERÊNCIA FINAN.ICMS-DESONERAÇÃO-L.C. Nº	0.01.00.001.004	1.200,00		

*Auto*

PREFEITURA MUNICIPAL DE RIACHO DAS ALMAS  
RUA JUSTO MOTA - CENTRO - CNPJ:10091551/0001-61

Anexo 02  
Page 4

Orçamento Programa - Exercício de 2018

RECEITAS SEGUNDO AS CATEGORIAS ECONOMICAS

Código	Especificação	F.R.-C.A.	Desdobramento	SubCategoria Fonte	Categoria Econômica
1718.06.1.1	87/96-PRINCIPAL TRANSFERÊNCIA FINAN.ICMS-DESONERAÇÃO-L.C. Nº 87/96-PRINCIPAL	0.01.00.001.005	2.000,00		
1718.10.0.0	TRANSFERÊNCIAS DE CONVÊNIOS DA UNIÃO E DE SUAS ENTIDADES		456.000,00		
1718.10.1.0	TRANSFERÊNCIAS DE CONVÊNIOS DA UNIÃO PARA SUS		156.000,00		
1718.10.1.1	TRANSFERÊNCIAS DE CONVÊNIOS DA UNIÃO PARA SUS - PRINCIPAL	0.01.00.001.003	156.000,00		
1718.10.2.0	TRANS.CONV.UNIÃO DESTINADAS PROG. EDUCAÇÃO		200.000,00		
1718.10.2.1	TRANS.CONV.UNIÃO DESTINADAS PROG. EDUCAÇÃO-PRINCIPAL	0.01.00.001.003	200.000,00		
1718.10.3.0	TRANS.CONVÊNIO DA UNIÃO DEST. PROG.ASSIST. SOCIAL		100.000,00		
1718.10.3.1	TRANS.CONVÊNIO DA UNIÃO DEST. PROG.ASSIST. SOCIAL-PRINCIPAL	0.01.00.001.003	100.000,00		
1718.99.0.0	OUTRAS TRANSFERÊNCIAS DA UNIÃO		200.000,00		
1718.99.1.0	OUTRAS TRANSFERÊNCIAS DA UNIÃO		200.000,00		
1718.99.1.1	OUTRAS TRANSFERÊNCIAS DA UNIÃO - PRINCIPAL	0.01.00.001.001	50.000,00		
1718.99.1.1	OUTRAS TRANSFERÊNCIAS DA UNIÃO - PRINCIPAL	0.01.00.001.003	150.000,00		
1720.00.0.0	TRANSF.ESTADOS/DISTRITO FEDERAL E DE SUAS ETIDADES			7.440.300,00	
1728.00.0.0	TRANSFERÊNCIAS DOS ESTADOS-ESPECÍFICA ESTADOS/D.F/MUNICÍPIOS		7.440.300,00		
1728.01.0.0	PARTICIPAÇÃO NA RECEITA DOS ESTADOS		7.360.300,00		
1728.01.1.0	COTA-PARTE DO ICMS		4.474.000,00		
1728.01.1.1	COTA-PARTE DO ICMS - PRINCIPAL	0.01.00.001.001	2.900.000,00		
1728.01.1.1	COTA-PARTE DO ICMS - PRINCIPAL	0.01.00.001.004	690.000,00		
1728.01.1.1	COTA-PARTE DO ICMS - PRINCIPAL	0.01.00.001.005	884.000,00		
1728.01.2.0	COTA-PARTE DO IPVA		2.410.500,00		
1728.01.2.1	COTA-PARTE DO IPVA - PRINCIPAL	0.01.00.001.001	1.900.500,00		
1728.01.2.1	COTA-PARTE DO IPVA - PRINCIPAL	0.01.00.001.004	190.000,00		
1728.01.2.1	COTA-PARTE DO IPVA - PRINCIPAL	0.01.00.001.005	320.000,00		
1728.01.3.0	COTA-PARTE DO IPI - MUNICÍPIOS		12.800,00		
1728.01.3.1	COTA-PARTE DO IPI - MUNICÍPIOS - PRINCIPAL	0.01.00.001.001	7.800,00		
1728.01.3.1	COTA-PARTE DO IPI - MUNICÍPIOS - PRINCIPAL	0.01.00.001.004	2.000,00		
1728.01.3.1	COTA-PARTE DO IPI - MUNICÍPIOS - PRINCIPAL	0.01.00.001.005	3.000,00		
1728.01.4.0	COTA-PARTE-CONT.INTERVENÇÃO NO DOMÍNIO ECONÔMICO		47.000,00		
1728.01.4.1	COTA-PARTE-CONT.INTERVENÇÃO NO DOMÍNIO ECONÔMICO-PRINCIPAL	0.01.00.001.001	47.000,00		
1728.01.5.0	OUTRAS PARTICIPAÇÕES NA RECEITA DOS ESTADOS		220.000,00		
1728.01.5.1	OUTRAS PARTICIPAÇÕES NA RECEITA DOS ESTADOS - PRINCIPAL	0.01.00.001.003	220.000,00		
1728.01.9.0	OUTRAS TRANSFERÊNCIAS DOS ESTADOS		196.000,00		
1728.01.9.1	OUTRAS TRANSFERÊNCIAS DOS ESTADOS - PRINCIPAL	0.01.00.001.003	100.000,00		
1728.01.9.1	OUTRAS TRANSFERÊNCIAS DOS ESTADOS - PRINCIPAL	0.05.81.510.010	96.000,00		
1728.03.0.0	TRANSF. REC. DO ESTADO P/ PROG. SAÚDE- REPASSE FUNDO A FUNDO		80.000,00		
1728.03.1.0	TRANSF. REC. DO ESTADO P/ PROG. SAÚDE- REPASSE FUNDO A FUNDO		80.000,00		
1728.03.1.1	TRANSF.REC.ESTADO P/ PROG.SAÚDE-REP. FUNDO A FUNDO-PRINCIPAL	0.02.86.300.010	80.000,00		
1730.00.0.0	TRANSFERÊNCIAS DOS MUNICÍPIOS E DE SUAS ENTIDADES			3.335.500,00	
1738.00.0.0	TRANSF. DOS MUNICÍPIOS-ESPECÍFICA ESTADOS/D.F/MUNICÍPIOS		3.335.500,00		
1738.02.0.0	TRANSFERÊNCIAS DE MUNICÍPIOS A CONSÓRCIOS PÚBLICOS		3.335.500,00		
1738.02.1.0	TRANSFERÊNCIAS DE MUNICÍPIOS A CONSÓRCIOS PÚBLICOS		3.335.500,00		
1738.02.1.1	TRANSFERÊNCIAS DE MUNICÍPIOS A CONSÓRCIOS PÚBLICOS-PRINCIPAL	0.01.00.110.001	36.000,00		
1738.02.1.1	TRANSFERÊNCIAS DE MUNICÍPIOS A CONSÓRCIOS PÚBLICOS-PRINCIPAL	0.01.00.110.002	175.500,00		
1738.02.1.1	TRANSFERÊNCIAS DE MUNICÍPIOS A CONSÓRCIOS PÚBLICOS-PRINCIPAL	0.01.00.110.003	180.500,00		
1738.02.1.1	TRANSFERÊNCIAS DE MUNICÍPIOS A CONSÓRCIOS PÚBLICOS-PRINCIPAL	0.01.00.110.006	182.000,00		
1738.02.1.1	TRANSFERÊNCIAS DE MUNICÍPIOS A CONSÓRCIOS PÚBLICOS-PRINCIPAL	0.01.00.300.013	2.761.500,00		
1750.00.0.0	TRANSFERÊNCIAS DE OUTRAS INSTITUIÇÕES PÚBLICAS			13.089.000,00	
1758.00.0.0	TRANSF. DE OUTRAS INSTITUIÇÕES PÚBLICAS - ESPECÍFICA E/M		13.089.000,00		
1758.01.0.0	TRANSFERÊNCIAS DE RECURSOS DO FUNDEB		13.089.000,00		
1758.01.1.0	TRANSFERÊNCIAS DE RECURSOS DO FUNDEB		11.289.000,00		

*mt*



PREFEITURA MUNICIPAL DE RIACHO DAS ALMAS  
RUA JUSTO MOTA - CENTRO - CNPJ:10091551/0001-61

Anexo 02  
Page 5

Orçamento Programa - Exercício de 2018  
RECEITAS SEGUNDO AS CATEGORIAS ECONOMICAS

Código	Especificação	F.R.-C.A.	Desdobramento	SubCategoria Fonte	Categoria Econômica
1758.01.1.1	TRANSFERÊNCIAS DE RECURSOS DO FUNDEB - PRINCIPAL	0.05.12.250.001	7.540.000,00		
1758.01.1.1	TRANSFERÊNCIAS DE RECURSOS DO FUNDEB - PRINCIPAL	0.05.12.250.002	3.749.000,00		
1758.01.2.0	TRANSF. DE RECURSOS DA COMPLEMENTAÇÃO DA UNIÃO AO FUNDEB		1.800.000,00		
1758.01.2.1	TRANSFERÊNCIAS DE REC. -COMPLEMENTAÇÃO DO FUNDEB - PRINCIPAL	0.05.12.250.003	641.000,00		
1758.01.2.1	TRANSFERÊNCIAS DE REC. -COMPLEMENTAÇÃO DO FUNDEB - PRINCIPAL	0.05.12.250.004	1.159.000,00		
1900.00.0.0	OUTRAS RECEITAS CORRENTES			1.135.000,00	
1920.00.0.0	INDENIZAÇÕES, RESTITUIÇÕES E RESSARCIMENTOS			105.000,00	
1921.00.0.0	INDENIZAÇÕES		53.000,00		
1921.99.0.0	OUTRAS INDENIZAÇÕES		53.000,00		
1921.99.1.0	OUTRAS INDENIZAÇÕES		53.000,00		
1921.99.1.1	OUTRAS INDENIZAÇÕES - PRINCIPAL	0.01.00.001.001	13.000,00		
1921.99.1.1	OUTRAS INDENIZAÇÕES - PRINCIPAL	0.01.00.001.004	40.000,00		
1922.00.0.0	RESTITUIÇÕES		52.000,00		
1922.99.0.0	OUTRAS RESTITUIÇÕES		52.000,00		
1922.99.1.0	OUTRAS RESTITUIÇÕES		52.000,00		
1922.99.1.1	OUTRAS RESTITUIÇÕES - PRINCIPAL	0.01.00.001.001	5.000,00		
1922.99.1.1	OUTRAS RESTITUIÇÕES - PRINCIPAL	0.01.00.001.004	22.000,00		
1922.99.1.1	OUTRAS RESTITUIÇÕES - PRINCIPAL	0.01.76.610.001	5.000,00		
1922.99.1.2	OUTRAS RESTITUIÇÕES - MULTAS E JUROS	0.01.56.610.001	20.000,00		
1990.00.0.0	DEMAIS RECEITAS CORRENTES			1.030.000,00	
1990.03.0.0	COMPENSAÇÕES FINANCEIRAS ENTRE RGPS E RPPS		1.000.000,00		
1990.03.1.0	COMPENSAÇÕES FINANCEIRAS ENTRE RGPS E RPPS		1.000.000,00		
1990.03.1.1	COMPENSAÇÕES FINANCEIRAS ENTRE RGPS E RPPS - PRINCIPAL	0.01.76.610.001	1.000.000,00		
1990.99.0.0	OUTRAS RECEITAS		30.000,00		
1990.99.1.0	OUTRAS RECEITAS - PRIMÁRIAS		30.000,00		
1990.99.1.1	OUTRAS RECEITAS - PRIMÁRIAS - PRINCIPAL	0.01.00.001.001	14.000,00		
1990.99.1.1	OUTRAS RECEITAS - PRIMÁRIAS - PRINCIPAL	0.01.76.610.001	6.000,00		
1990.99.1.3	OUTRAS RECEITAS - PRIMÁRIAS - DÍVIDA ATIVA	0.01.00.001.001	10.000,00		
2000.00.0.0	RECEITAS DE CAPITAL				5.021.000,00
2100.00.0.0	OPERAÇÕES DE CRÉDITO			380.000,00	
2110.00.0.0	OPERAÇÕES DE CRÉDITO - MERCADO INTERNO			380.000,00	
2118.00.0.0	OPERAÇÕES DE CRÉDITO - MERCADO INTERNO - ESTADOS/DF/MUNICÍPI		380.000,00		
2118.01.0.0	OPERAÇÕES DE CRÉDITO INTERNAS DE ESTADOS/DF/MUNICÍPIOS		380.000,00		
2118.01.5.0	OP. CRÉDITO INTERNAS P/ PROG. MODERNIZAÇÃO DA ADM. PÚBLICA		380.000,00		
2118.01.5.1	OP. CRÉDITO INT. P/ PROG. MODERNIZAÇÃO DA ADM. PÚBL. - PRINCIPAL	0.07.47.120.002	380.000,00		
2200.00.0.0	ALIENAÇÃO DE BENS			350.000,00	
2210.00.0.0	ALIENAÇÃO DE BENS MÓVEIS			150.000,00	
2213.00.0.0	ALIENAÇÃO DE BENS MÓVEIS E SEMOVENTES		150.000,00		
2213.00.1.0	ALIENAÇÃO DE BENS MÓVEIS E SEMOVENTES		150.000,00		
2213.00.1.1	ALIENAÇÃO DE BENS MÓVEIS E SEMOVENTES - PRINCIPAL	0.01.00.120.001	150.000,00		
2220.00.0.0	ALIENAÇÃO DE BENS IMÓVEIS			200.000,00	
2220.00.0.0	ALIENAÇÃO DE BENS IMÓVEIS		200.000,00		
2220.00.1.0	ALIENAÇÃO DE BENS IMÓVEIS		200.000,00		
2220.00.1.1	ALIENAÇÃO DE BENS IMÓVEIS - PRINCIPAL	0.01.00.120.001	200.000,00		
2400.00.0.0	TRANSFERÊNCIAS DE CAPITAL			4.291.000,00	
2410.00.0.0	TRANSFERÊNCIAS DA UNIÃO E DE SUAS ENTIDADES			2.406.000,00	
2418.00.0.0	TRANSFERÊNCIAS DA UNIÃO ESPECIFICA DE EST/DF/MUN		2.406.000,00		
2418.03.0.0	TRANSF DE RECURSOS DO SISTEMA ÚNICO DE SAÚDE - SUS		150.000,00		
2418.03.1.0	TRANSF DE RECURSOS DO SISTEMA ÚNICO DE SAÚDE - SUS		150.000,00		
2418.03.1.1	TRANSFERÊNCIAS DE RECURSOS DO SUS - PRINCIPAL	0.01.00.300.010	150.000,00		
2418.05.0.0	TRANSF DE RECURSOS DEST. A PROGRAMAS DE EDUCAÇÃO		150.000,00		
2418.05.1.0	TRANSF DE RECURSOS DEST. A PROGRAMAS DE EDUCAÇÃO		150.000,00		
2418.05.1.1	TRANSF. DE REC. DESTINADOS A PROG. DE EDUC. - PRINCIPAL	0.05.81.200.007	150.000,00		
2418.10.0.0	TRANSF. DE CONV. DA UNIÃO E DE SUAS ENTIDADES		1.104.000,00		
2418.10.2.0	TRANSF DE CONV DA UNIÃO DEST A PROG DE				

*Luiz*

PREFEITURA MUNICIPAL DE RIACHO DAS ALMAS  
 RUA JUSTO MOTA - CENTRO - CNPJ:10091551/0001-61

Anexo 02  
 Page 6

Orçamento Programa - Exercício de 2018  
 RECEITAS SEGUNDO AS CATEGORIAS ECONOMICAS

Código	Especificação	F.R.-C.A.	Desdobramento	SubCategoria Fonte	Categoria Econômica
	EDUCAÇÃO		100.000,00		
2418.10.2.1	TRANSF. CONV.DA UNIÃO DESTINADAS A PROG. EDUC-PRINCIPAL	0.05.81.200.007	100.000,00		
2418.10.5.0	TRANSF DE CONV DA UNIÃO DESTINADAS A PROG DE SANEAM BASICO		502.000,00		
2418.10.5.1	TRANSF. CONV.DA UNIÃO DEST. A PROG. SAN. BÁSICO -PRINCIPAL	0.01.00.001.003	2.000,00		
2418.10.5.1	TRANSF. CONV.DA UNIÃO DEST. A PROG. SAN. BÁSICO -PRINCIPAL	0.05.81.001.003	500.000,00		
2418.10.6.0	TRANSF DE CONV DA UNIÃO DESTINADAS A PROG DE MEIO AMBIENTE		502.000,00		
2418.10.6.1	TRANSF. CONV.DA UNIÃO DEST. A PROG. MEIO AMBIENTE -PRINCIPAL	0.01.00.001.003	2.000,00		
2418.10.6.1	TRANSF. CONV.DA UNIÃO DEST. A PROG. MEIO AMBIENTE -PRINCIPAL	0.05.81.001.003	500.000,00		
2418.99.0.0	OUTRAS TRANSFERÊNCIAS DA UNIÃO		1.002.000,00		
2418.99.1.0	OUTRAS TRANSFERÊNCIAS DA UNIÃO		1.002.000,00		
2418.99.1.1	OUTRAS TRANSFERÊNCIAS DA UNIÃO - PRINCIPAL	0.01.00.001.003	2.000,00		
2418.99.1.1	OUTRAS TRANSFERÊNCIAS DA UNIÃO - PRINCIPAL	0.05.81.001.003	1.000.000,00		
2420.00.0.0	TRANSF DOS ESTADOS E DO DIST FED E DE SUAS ENTIDADES			1.885.000,00	
2428.00.0.0	TRANSF DOS ESTADOS, DISTRITO FEDERAL, E DE SUAS ENTIDADES		1.885.000,00		
2428.03.0.0	TRANSFERÊNCIAS DE RECURSOS DO SISTEMA ÚNICO DE SAÚDE - SUS		210.000,00		
2428.03.1.0	TRANSFERÊNCIAS DE RECURSOS DO SISTEMA ÚNICO DE SAÚDE - SUS		210.000,00		
2428.03.1.1	TRANSFERÊNCIAS DE RECURSOS DO SUS - PRINCIPAL	0.05.81.300.010	210.000,00		
2428.05.0.0	TRANSF DE RECURSOS DEST A PROGRAMAS DE EDUCAÇÃO		300.000,00		
2428.05.1.0	TRANSF DE RECURSOS DEST A PROGRAMAS DE EDUCAÇÃO		300.000,00		
2428.05.1.1	TRANSF. RECURSOS DESTINADOS A PROG. DE EDUC-PRINCIPAL	0.05.81.200.007	300.000,00		
2428.10.0.0	TRANSF DE CONV. DOS ESTAD E DO DIST FED E DE SUAS ENTIDADES		1.265.000,00		
2428.10.2.0	TRANSF DE CONV DOS ESTADOS DESTINADAS A PROG DE EDUCAÇÃO		110.000,00		
2428.10.2.1	TRANSF. CONVÊNIO DOS ESTADOS P/ PROG. DA EDUC. - PRINCIPAL	0.01.00.001.003	10.000,00		
2428.10.2.1	TRANSF. CONVÊNIO DOS ESTADOS P/ PROG. DA EDUC. - PRINCIPAL	0.05.81.200.007	100.000,00		
2428.10.5.0	TRANSF DE CONV DOS ESTADOS DESTINADAS A PROG SANEAM BÁSICO		2.000,00		
2428.10.5.1	TRANSF. CONV. DOS ESTADOS P/ PROG. DE SAN. BÁSICO -PRINCIPAL	0.01.00.001.003	2.000,00		
2428.10.7.0	TRANSF. CONV DOS ESTADOS - PROG DE INFRAESTRUT EM TRANSPORTE		143.000,00		
2428.10.7.1	TRANSF.CONV.DOS ESTADOS P/ PROG.DE INF. TRANSPORTE-PRINCIPAL	0.05.81.510.013	143.000,00		
2428.10.9.0	OUTRAS TRANSFERÊNCIAS DE CONVÊNIO DOS ESTADOS		1.010.000,00		
2428.10.9.1	OUTRAS TRANSFERÊNCIAS DE CONVÊNIO DOS ESTADOS - PRINCIPAL	0.01.00.001.003	10.000,00		
2428.10.9.1	OUTRAS TRANSFERÊNCIAS DE CONVÊNIO DOS ESTADOS - PRINCIPAL	0.05.81.001.003	1.000.000,00		
2428.99.0.0	OUTRAS TRANSFERÊNCIAS DOS ESTADOS		110.000,00		
2428.99.1.0	OUTRAS TRANSFERÊNCIAS DOS ESTADOS		110.000,00		
2428.99.1.1	OUTRAS TRANSFERÊNCIAS DOS ESTADOS - PRINCIPAL	0.01.00.001.003	110.000,00		
9000.00.0.0	(R) DEDUÇÕES DA RECEITA				-3.972.000,00
9500.00.0.0	(R) DEDUÇÕES DO FUNDEB			-3.972.000,00	
9510.00.0.0	(R) DEDUÇÃO DO FUNDEB		-3.972.000,00		
9510.00.0.0	(R) DEDUÇÃO DO FUNDEB			-3.972.000,00	
9510.00.0.0	(R) DEDUÇÃO DO FUNDEB	0.01.00.001.001	-3.972.000,00		
Total das Receitas (exceto Intra-Orçamentárias)					59.988.500,00

7000.00.0.0	RECEITAS CORRENTES - INTRA OFSS				4.001.500,00
7200.00.0.0	CONTRIBUIÇÕES - INTRA OFSS			2.490.000,00	
7210.00.0.0	CONTRIBUIÇÕES SOCIAIS - INTRA OFSS			2.490.000,00	
7210.04.0.0	CONTRIBUIÇÃO REGIME PRÓPRIO PREVIDÊNCIA		2.490.000,00		

*Luiza*

PREFEITURA MUNICIPAL DE RIACHO DAS ALMAS

RUA JUSTO MOTA - CENTRO - CNPJ:10091551/0001-61

Anexo 02

Page 7

Orçamento Programa - Exercício de 2018

RECEITAS SEGUNDO AS CATEGORIAS ECONOMICAS

Código	Especificação	F.R.-C.A.	Desdobramento	SubCategoria Fonte	Categoria Econômica
7210.04.1.0	CONTRIBUIÇÃO PATRONAL SERVIDOR ATIVO CIV		2.490.000,00		
7210.04.1.1	CONTRIB. PAT. SERV. ATIVO CIVIL P/ RPPS-PRINC	0.01.69.610.001	2.264.000,00		
7210.04.1.1	CONTRIB. PAT. SERV. ATIVO CIVIL P/ RPPS-PRINC	0.01.69.610.002	126.000,00		
7210.04.1.1	CONTRIB. PAT. SERV. ATIVO CIVIL P/ RPPS-PRINC	0.01.76.610.001	100.000,00		
7900.00.0.0	OUTRAS RECEITAS CORRENTES - INTRA			1.511.500,00	
7910.00.0.0	MULTAS ADMIN, CONTRATUAIS E JUDICIAIS - INT			11.500,00	
7910.01.0.0	MULTAS PREVISTAS EM LEGISLAÇÃO ESPECÍFIC		11.500,00		
7910.01.1.0	MULTAS PREVISTAS EM LEGISLAÇÃO ESPECÍFIC		11.500,00		
7910.01.1.1	MULTAS PREVISTAS EM LEGISL.ESPECÍFICA-PRI	0.01.76.610.001	7.500,00		
7910.01.1.1	MULTAS PREVISTAS EM LEGISL.ESPECÍFICA-PRI	0.01.76.610.002	4.000,00		
7990.00.0.0	DEMAIS RECEITAS CORRENTES - INTRA OFSS			1.500.000,00	
7990.01.0.0	APORTES PERIÓD AMORTIZAÇÃO DE DÉFICIT A		1.500.000,00		
7990.01.1.0	APORTES PERIÓDICOS AMORT.DÉFICIT ATUARIA		1.500.000,00		
7990.01.1.1	AP. PERIÓD. P/ AMORT. DÉF. ATUA RPPS-PRINCI	0.01.76.610.001	1.500.000,00		
Total das Receitas (Intra-Orçamentárias)					4.001.500,00

TOTALIZAÇÃO DAS RECEITAS POR CATEGORIA ECONOMICA

RECEITA CORRENTE	58.969.000,00
RECEITA DE CAPITAL	5.021.000,00

Total Geral das Receitas	63.990.000,00
--------------------------	---------------

  
MARIO DA MOTA LIMEIRA FILHO  
PREFEITO  
397.091.324-15

  
JULIO GUSTAVO DE ALCANTARA ALMEIDA  
SECRETÁRIO DE FINANÇAS  
037.572.544-06



PREFEITURA MUNICIPAL DE RIACHO DAS ALMAS

RUA JUSTO MOTA - CENTRO - CNPJ:10091551/0001-61

Orçamento Programa - Exercício de 2018

Anexo 02

Page 1

LeiData

NATUREZA DA DESPESA - CONSOLIDAÇÃO GERAL

Código	Especificação	Elemento	Modalidade	Grupo	Categoria Econômica
30.00.00	DESPESAS CORRENTES				54.003.258,23
31.00.00	PESSOAL E ENCARGOS SOCIAIS			32.630.959,50	
31.90.00	APLICAÇÕES DIRETAS		30.368.759,50		
31.90.01	APOSENTADORIAS, RESERVA REMUNERADA E REFORMAS	5.580.000,00			
31.90.03	PENSÕES	680.000,00			
31.90.04	CONTRATAÇÃO POR TEMPO DETERMINADO	7.392.473,22			
31.90.05	OUTROS BENEFÍCIOS PREVIDENCIÁRIOS	120.000,00			
31.90.11	VENCIMENTOS E VANTAGENS FIXAS - PESSOAL CIVIL	13.645.541,64			
31.90.13	OBRIGAÇÕES PATRONAIS	2.376.629,65			
31.90.16	OUTRAS DESPESAS VARIÁVEIS - PESSOAL CIVIL	192.373,22			
31.90.91	SENTENÇAS JUDICIAIS	7.873,22			
31.90.92	DESPESAS DE EXERCÍCIOS ANTERIORES	228.995,33			
31.90.94	INDENIZAÇÕES E RESTITUIÇÕES TRABALHISTAS	1.873,22			
31.90.96	RESSARCIMENTO DE DESPESAS DE PESSOAL REQUISITADO	143.000,00			
31.91.00	APLICAÇÕES DIRETAS- INTRA-ORÇAMENTÁRIAS		2.223.200,00		
31.91.13	OBRIGAÇÕES PATRONAIS	2.223.200,00			
31.95.00	Aplicação Direta à conta de recursos de que tratam os §§ 1º		39.000,00		
31.95.04	CONTRATAÇÃO POR TEMPO DETERMINADO	11.000,00			
31.95.11	VENCIMENTOS E VANTAGENS FIXAS - PESSOAL CIVIL	26.000,00			
31.95.13	OBRIGAÇÕES PATRONAIS	2.000,00			
32.00.00	JUROS E ENCARGOS DA DÍVIDA			50.000,00	
32.90.00	APLICAÇÕES DIRETAS		49.000,00		
32.90.21	JUROS SOBRE A DÍVIDA POR CONTRATO	49.000,00			
32.91.00	APLICAÇÕES DIRETAS- INTRA-ORÇAMENTÁRIAS		1.000,00		
32.91.21	JUROS SOBRE A DÍVIDA POR CONTRATO	1.000,00			
33.00.00	OUTRAS DESPESAS CORRENTES			21.322.298,73	
33.50.00	TRANSFERÊNCIAS A INSTITUIÇÕES PRIVADAS SEM FINS LUCRATIVOS		46.000,00		
33.50.41	CONTRIBUIÇÕES	1.000,00			
33.50.43	SUBVENÇÕES SOCIAIS	45.000,00			
33.71.00	TRANSFERÊNCIA A CONSÓRCIOS PÚBLICOS		1.794.000,00		
33.71.70	RATEIO PELA PARTICIPAÇÃO EM CONSÓRCIO PÚBLICO	1.794.000,00			
33.90.00	APLICAÇÕES DIRETAS		18.232.298,73		
33.90.08	OUTROS BENEFÍCIOS ASSISTENCIAIS DO SERVIDOR E DO MILITAR	70.000,00			
33.90.14	DIÁRIAS - CIVIL	420.751,11			
33.90.18	AUXÍLIO FINANCEIRO A ESTUDANTES	589.000,00			
33.90.30	MATERIAL DE CONSUMO	3.524.620,57			
33.90.32	MATERIAL, BEM OU SERVIÇO PARA DISTRIBUIÇÃO GRATUITA	1.005.000,00			
33.90.33	PASSAGENS E DESPESAS COM LOCOMOÇÃO	38.751,11			
33.90.34	OUTRAS DESPESAS DE PESSOAL DECORRENTES DE CONTRATOS DE TI	186.373,22			
33.90.35	SERVIÇOS DE CONSULTORIA	434.681,01			
33.90.36	OUTROS SERVIÇOS DE TERCEIROS - PESSOA FÍSICA	3.372.405,13			
33.90.37	LOCAÇÃO DE MÃO-DE-OBRA	166.373,22			
33.90.39	OUTROS SERVIÇOS DE TERCEIROS - PESSOA JURÍDICA	7.141.099,63			
33.90.41	CONTRIBUIÇÕES	3.373,22			
33.90.46	AUXÍLIO ALIMENTAÇÃO	2.373,22			
33.90.47	OBRIGAÇÕES TRIBUTÁRIAS E CONTRIBUTIVAS	457.506,63			
33.90.48	OUTROS AUXÍLIOS FINANCEIROS A PESSOA FÍSICA	44.500,00			
33.90.49	AUXÍLIO TRANSPORTE	213.000,00			
33.90.91	SENTENÇAS JUDICIAIS	1.000,00			
33.90.92	DESPESAS DE EXERCÍCIOS ANTERIORES	437.995,33			
33.90.93	INDENIZAÇÕES E RESTITUIÇÕES	123.495,33			
33.91.00	APLICAÇÕES DIRETAS- INTRA-ORÇAMENTÁRIAS		1.184.000,00		
33.91.97	APORTE PARA COBERTURA DO DÉFICIT ATUARIAL DO RPPS	1.184.000,00			
33.95.00	Aplicação Direta à conta de recursos de que tratam os §§ 1º		66.000,00		
33.95.30	MATERIAL DE CONSUMO	40.000,00			
33.95.36	OUTROS SERVIÇOS DE TERCEIROS - PESSOA FÍSICA	1.000,00			
33.95.39	OUTROS SERVIÇOS DE TERCEIROS - PESSOA JURÍDICA	25.000,00			
40.00.00	DESPESAS DE CAPITAL				9.347.741,77
44.00.00	INVESTIMENTOS			8.595.246,44	
44.90.00	APLICAÇÕES DIRETAS		8.595.246,44		
44.90.51	OBRAS E INSTALAÇÕES	5.807.873,22			
44.90.52	EQUIPAMENTOS E MATERIAL PERMANENTE	2.696.373,22			
44.90.61	AQUISIÇÃO DE IMÓVEIS	91.000,00			
45.00.00	INVERSÕES FINANCEIRAS			1.000,00	
45.90.00	APLICAÇÕES DIRETAS		1.000,00		
45.90.61		1.000,00			

*Handwritten signature*

PREFEITURA MUNICIPAL DE RIACHO DAS ALMAS

RUA JUSTO MOTA - CENTRO - CNPJ:10091551/0001-61

Orçamento Programa - Exercício de 2018

Anexo 02

Page 2

LeiData

NATUREZA DA DESPESA - CONSOLIDAÇÃO GERAL

Código	Especificação	Elemento	Modalidade	Grupo	Categoria Econômica
46.00.00	AQUISIÇÃO DE IMÓVEIS				
46.90.00	AMORTIZAÇÃO DA DÍVIDA			751.495,33	
46.90.00	APLICAÇÕES DIRETAS		551.495,33		
46.90.71	PRINCIPAL DA DÍVIDA CONTRATUAL RESGATADA	551.495,33			
46.91.00	APLICAÇÕES DIRETAS- INTRA-ORÇAMENTÁRIAS		200.000,00		
46.91.71	PRINCIPAL DA DÍVIDA CONTRATUAL RESGATADA	200.000,00			
90.00.00	RESERVA DE CONTINGÊNCIA				639.000,00
99.00.00	RESERVA DE CONTINGÊNCIA			639.000,00	
99.99.00	A DEFINIR		639.000,00		
99.99.99	A CLASSIFICAR	639.000,00			
<b>TOTAL</b>					<b>63.990.000,00</b>

*Mario Mota*

MARIO DA MOTA LIMEIRA FILHO  
PREFEITO  
397.091.324-15

*Julio Gustavo de Alcântara Almeida*

JULIO GUSTAVO DE ALCÂNTARA ALMEIDA  
SECRETÁRIO DE FINANÇAS  
037.572.544-06

PREFEITURA MUNICIPAL DE RIACHO DAS ALMAS

RUA JUSTO MOTA - CENTRO - CNPJ:10091551/0001-61

Orçamento Programa - Exercício de 2018

Anexo 02

Page 1

LeiData

NATUREZA DA DESPESA POR ORGÃO

PODER ORGÃO						
01 PODER LEGISLATIVO 01 CÂMARA MUNICIPAL						
Código	Especificação	F.R.-C.A.	Elemento	Modalidade	Grupo	Categoria Econômica
3.0.00.00	DESPESAS CORRENTES					2.110.000,00
3.1.00.00	PESSOAL E ENCARGOS SOCIAIS				1.625.000,00	
3.1.90.00	APLICAÇÕES DIRETAS			1.605.000,00		
3.1.90.11	VENCIMENTOS E VANTAGENS FIXAS - PESSOAL CIVIL	0.01.00.001.001	1.305.000,00			
3.1.90.13	OBRIGAÇÕES PATRONAIS	0.01.00.001.001	300.000,00			
3.1.91.00	APLICAÇÕES DIRETAS- INTRA-ORÇAMENTÁRIAS			20.000,00		
3.1.91.13	OBRIGAÇÕES PATRONAIS	0.01.00.001.001	20.000,00			
3.3.00.00	OUTRAS DESPESAS CORRENTES				485.000,00	
3.3.90.00	APLICAÇÕES DIRETAS			485.000,00		
3.3.90.14	DIÁRIAS - CIVIL	0.01.00.001.001	35.000,00			
3.3.90.30	MATERIAL DE CONSUMO	0.01.00.001.001	55.000,00			
3.3.90.33	PASSAGENS E DESPESAS COM LOCOMOÇÃO	0.01.00.001.001	5.000,00			
3.3.90.35	SERVIÇOS DE CONSULTORIA	0.01.00.001.001	60.000,00			
3.3.90.36	OUTROS SERVIÇOS DE TERCEIROS - PESSOA FÍSICA	0.01.00.001.001	130.000,00			
3.3.90.39	OUTROS SERVIÇOS DE TERCEIROS - PESSOA JURÍDICA	0.01.00.001.001	120.000,00			
3.3.90.92	DESPESAS DE EXERCÍCIOS ANTERIORES	0.01.00.001.001	10.000,00			
3.3.90.93	INDENIZAÇÕES E RESTITUIÇÕES	0.01.00.001.001	70.000,00			
4.0.00.00	DESPESAS DE CAPITAL					50.000,00
4.4.00.00	INVESTIMENTOS				50.000,00	
4.4.90.00	APLICAÇÕES DIRETAS			50.000,00		
4.4.90.51	OBRAS E INSTALAÇÕES	0.01.00.001.001	20.000,00			
4.4.90.52	EQUIPAMENTOS E MATERIAL PERMANENTE	0.01.00.001.001	30.000,00			
<b>TOTAL</b>						<b>2.160.000,00</b>

*perito*

NATUREZA DA DESPESA POR ORGÃO

PODER						
ORGÃO						
02 GABINETE DO PREFEITO						
01 CHEFIA DE GABINETE DO PREFEITO						
Código	Especificação	F.R.-C.A.	Elemento	Modalidade	Grupo	Categoria Económica
3.0.00.00	DESPESAS CORRENTES					686.000,00
3.1.00.00	PESSOAL E ENCARGOS SOCIAIS				544.000,00	
3.1.90.00	APLICAÇÕES DIRETAS			481.000,00		
3.1.90.04	CONTRATAÇÃO POR TEMPO DETERMINADO	0.01.00.001.001	26.000,00			
3.1.90.11	VENCIMENTOS E VANTAGENS FIXAS - PESSOAL CIVIL	0.01.00.001.001	449.000,00			
3.1.90.13	OBRIGAÇÕES PATRONAIS	0.01.00.001.001	6.000,00			
3.1.91.00	APLICAÇÕES DIRETAS- INTRA-ORÇAMENTÁRIAS			63.000,00		
3.1.91.13	OBRIGAÇÕES PATRONAIS	0.01.00.001.001	63.000,00			
3.3.00.00	OUTRAS DESPESAS CORRENTES				142.000,00	
3.3.90.00	APLICAÇÕES DIRETAS			142.000,00		
3.3.90.14	DIÁRIAS - CIVIL	0.01.00.001.001	23.000,00			
3.3.90.30	MATERIAL DE CONSUMO	0.01.00.001.001	21.000,00			
3.3.90.33	PASSAGENS E DESPESAS COM LOCOMOÇÃO	0.01.00.001.001	17.000,00			
3.3.90.35	SERVIÇOS DE CONSULTORIA	0.01.00.001.001	17.000,00			
3.3.90.36	OUTROS SERVIÇOS DE TERCEIROS - PESSOA FÍSICA	0.01.00.001.001	50.000,00			
3.3.90.37	LOCAÇÃO DE MÃO-DE-OBRA	0.01.00.001.001	1.000,00			
3.3.90.39	OUTROS SERVIÇOS DE TERCEIROS - PESSOA JURÍDICA	0.01.00.001.001	3.000,00			
3.3.90.47	OBRIGAÇÕES TRIBUTÁRIAS E CONTRIBUTIVAS	0.01.00.001.001	10.000,00			
4.0.00.00	DESPESAS DE CAPITAL					176.000,00
4.4.00.00	INVESTIMENTOS				176.000,00	
4.4.90.00	APLICAÇÕES DIRETAS			176.000,00		
4.4.90.52	EQUIPAMENTOS E MATERIAL PERMANENTE	0.01.00.001.001	1.000,00			
4.4.90.52	EQUIPAMENTOS E MATERIAL PERMANENTE	0.01.00.120.001	175.000,00			
<b>TOTAL</b>						<b>862.000,00</b>

*Handwritten signature or mark.*



NATUREZA DA DESPESA POR ORGÃO

Código	Especificação	F.R.-C.A.	Elemento	Modalidade	Grupo	Categoria Econômica
PODER ORGÃO	02 GABINETE DO PREFEITO 02 PROCURADORIA E ASSESSORIA JURÍDICA					
3.0.00.00	DESPESAS CORRENTES					47.000,00
3.1.00.00	PESSOAL E ENCARGOS SOCIAIS				43.000,00	
3.1.90.00	APLICAÇÕES DIRETAS			43.000,00		
3.1.90.04	CONTRATAÇÃO POR TEMPO DETERMINADO	0.01.00.001.001	1.000,00			
3.1.90.11	VENCIMENTOS E VANTAGENS FIXAS - PESSOAL CIVIL	0.01.00.001.001	42.000,00			
3.3.00.00	OUTRAS DESPESAS CORRENTES				4.000,00	
3.3.90.00	APLICAÇÕES DIRETAS			4.000,00		
3.3.90.14	DIÁRIAS - CIVIL	0.01.00.001.001	1.000,00			
3.3.90.36	OUTROS SERVIÇOS DE TERCEIROS - PESSOA FÍSICA	0.01.00.001.001	1.000,00			
3.3.90.37	LOCAÇÃO DE MÃO-DE-OBRA	0.01.00.001.001	1.000,00			
3.3.90.39	OUTROS SERVIÇOS DE TERCEIROS - PESSOA JURÍDICA	0.01.00.001.001	1.000,00			
<b>TOTAL</b>						<b>47.000,00</b>

*mit*

NATUREZA DA DESPESA POR ORGÃO

PODER ORGÃO						
02 GABINETE DO PREFEITO						
03 DEPARTAMENTO DE CONTROLE INTERNO						
Código	Especificação	F.R.-C.A.	Elemento	Modalidade	Grupo	Categoria Econômica
3.0.00.00	DESPESAS CORRENTES					36.000,00
3.1.00.00	PESSOAL E ENCARGOS SOCIAIS				19.000,00	
3.1.90.00	APLICAÇÕES DIRETAS			17.000,00		
3.1.90.11	VENCIMENTOS E VANTAGENS FIXAS - PESSOAL CIVIL	0.01.00.001.001	14.000,00			
3.1.90.13	OBRIGAÇÕES PATRONAIS	0.01.00.001.001	3.000,00			
3.1.91.00	APLICAÇÕES DIRETAS- INTRA-ORÇAMENTÁRIAS			2.000,00		
3.1.91.13	OBRIGAÇÕES PATRONAIS	0.01.00.001.001	2.000,00			
3.3.00.00	OUTRAS DESPESAS CORRENTES				17.000,00	
3.3.90.00	APLICAÇÕES DIRETAS			17.000,00		
3.3.90.14	DIÁRIAS - CIVIL	0.01.00.001.001	1.000,00			
3.3.90.30	MATERIAL DE CONSUMO	0.01.00.001.001	1.000,00			
3.3.90.35	SERVIÇOS DE CONSULTORIA	0.01.00.001.001	13.000,00			
3.3.90.36	OUTROS SERVIÇOS DE TERCEIROS - PESSOA FÍSICA	0.01.00.001.001	1.000,00			
3.3.90.39	OUTROS SERVIÇOS DE TERCEIROS - PESSOA JURÍDICA	0.01.00.001.001	1.000,00			
<b>TOTAL</b>						<b>36.000,00</b>

*Auto*

PREFEITURA MUNICIPAL DE RIACHO DAS ALMAS

RUA JUSTO MOTA - CENTRO - CNPJ:10091551/0001-61

Orçamento Programa - Exercício de 2018

Anexo 02

Page 5

LeiData

NATUREZA DA DESPESA POR ORGÃO

PODER ORGÃO						
02 GABINETE DO PREFEITO						
04 COORDENADORIA MUNICIPAL DE DEFESA CIVIL						
Código	Especificação	F.R.-C.A.	Elemento	Modalidade	Grupo	Categoria Econômica
3.0.00.00	DESPESAS CORRENTES					17.000,00
3.3.00.00	OUTRAS DESPESAS CORRENTES				17.000,00	
3.3.90.00	APLICAÇÕES DIRETAS			17.000,00		
3.3.90.30	MATERIAL DE CONSUMO	0.01.00.001.001	1.000,00			
3.3.90.32	MATERIAL, BEM OU SERVIÇO PARA DISTRIBUIÇÃO GRATUIT	0.01.00.001.001	1.000,00			
3.3.90.36	OUTROS SERVIÇOS DE TERCEIROS - PESSOA FÍSICA	0.01.00.001.001	13.000,00			
3.3.90.39	OUTROS SERVIÇOS DE TERCEIROS - PESSOA JURÍDICA	0.01.00.001.001	1.000,00			
3.3.90.47	OBRIGAÇÕES TRIBUTÁRIAS E CONTRIBUTIVAS	0.01.00.001.001	1.000,00			
<b>TOTAL</b>						<b>17.000,00</b>

*aut.*

PREFEITURA MUNICIPAL DE RIACHO DAS ALMAS

RUA JUSTO MOTA - CENTRO - CNPJ:10091551/0001-61

Orçamento Programa - Exercício de 2018

Anexo 02

Page 6

LeiData

NATUREZA DA DESPESA POR ORGÃO

PODER ORGÃO	03 SECRETARIA DE ADMINISTRAÇÃO 01 GABINETE DO SECRETÁRIO					
Código	Especificação	F.R.-C.A.	Elemento	Modalidade	Grupo	Categoria Econômica
3.0.00.00	DESPESAS CORRENTES					905.000,00
3.1.00.00	PESSOAL E ENCARGOS SOCIAIS				340.000,00	
3.1.90.00	APLICAÇÕES DIRETAS			303.000,00		
3.1.90.04	CONTRATAÇÃO POR TEMPO DETERMINADO	0.01.00.001.001	3.000,00			
3.1.90.11	VENCIMENTOS E VANTAGENS FIXAS - PESSOAL CIVIL	0.01.00.001.001	262.000,00			
3.1.90.13	OBRIGAÇÕES PATRONAIS	0.01.00.001.001	37.000,00			
3.1.90.96	RESSARCIMENTO DE DESPESAS DE PESSOAL REQUISITAD	0.01.00.001.001	1.000,00			
3.1.91.00	APLICAÇÕES DIRETAS- INTRA-ORÇAMENTÁRIAS			37.000,00		
3.1.91.13	OBRIGAÇÕES PATRONAIS	0.01.00.001.001	37.000,00			
3.3.00.00	OUTRAS DESPESAS CORRENTES				565.000,00	
3.3.90.00	APLICAÇÕES DIRETAS			565.000,00		
3.3.90.14	DIÁRIAS - CIVIL	0.01.00.001.001	38.000,00			
3.3.90.30	MATERIAL DE CONSUMO	0.01.00.001.001	39.000,00			
3.3.90.32	MATERIAL, BEM OU SERVIÇO PARA DISTRIBUIÇÃO GRATUIT	0.01.00.001.001	1.000,00			
3.3.90.35	SERVIÇOS DE CONSULTORIA	0.01.00.001.001	25.000,00			
3.3.90.36	OUTROS SERVIÇOS DE TERCEIROS - PESSOA FÍSICA	0.01.00.001.001	46.000,00			
3.3.90.37	LOCAÇÃO DE MÃO-DE-OBRA	0.01.00.001.001	1.000,00			
3.3.90.39	OUTROS SERVIÇOS DE TERCEIROS - PESSOA JURÍDICA	0.01.00.001.001	204.000,00			
3.3.90.47	OBRIGAÇÕES TRIBUTÁRIAS E CONTRIBUTIVAS	0.01.00.001.001	5.000,00			
3.3.90.92	DESPESAS DE EXERCÍCIOS ANTERIORES	0.01.00.001.001	206.000,00			
4.0.00.00	DESPESAS DE CAPITAL					19.000,00
4.4.00.00	INVESTIMENTOS				19.000,00	
4.4.90.00	APLICAÇÕES DIRETAS			19.000,00		
4.4.90.52	EQUIPAMENTOS E MATERIAL PERMANENTE	0.01.00.001.001	19.000,00			
9.0.00.00	RESERVA DE CONTINGÊNCIA					639.000,00
9.9.00.00	RESERVA DE CONTINGÊNCIA				639.000,00	
9.9.99.00	A DEFINIR			639.000,00		
9.9.99.99	A CLASSIFICAR	0.01.00.001.001	639.000,00			
<b>TOTAL</b>						<b>1.563.000,00</b>

*ant*



PREFEITURA MUNICIPAL DE RIACHO DAS ALMAS

RUA JUSTO MOTA - CENTRO - CNPJ:10091551/0001-61

Orçamento Programa - Exercício de 2018

Anexo 02

Page 7

LeiData

NATUREZA DA DESPESA POR ORGÃO

PODER ORGÃO						
03 SECRETARIA DE ADMINISTRAÇÃO						
02 COORDENADORIA DE RECURSOS HUMANOS						
Código	Especificação	F.R.-C.A.	Elemento	Modalidade	Grupo	Categoria Econômica
3.0.00.00	DESPESAS CORRENTES					406.000,00
3.1.00.00	PESSOAL E ENCARGOS SOCIAIS				406.000,00	
3.1.90.00	APLICAÇÕES DIRETAS			357.000,00		
3.1.90.11	VENCIMENTOS E VANTAGENS FIXAS - PESSOAL CIVIL	0.01.00.001.001	352.000,00			
3.1.90.13	OBRIGAÇÕES PATRONAIS	0.01.00.001.001	5.000,00			
3.1.91.00	APLICAÇÕES DIRETAS- INTRA-ORÇAMENTÁRIAS			49.000,00		
3.1.91.13	OBRIGAÇÕES PATRONAIS	0.01.00.001.001	49.000,00			
<b>TOTAL</b>						<b>406.000,00</b>

*Justo*

NATUREZA DA DESPESA POR ORGÃO

PODER ORGÃO		04 SECRETARIA DE EDUCAÇÃO, CULTURA E ESPORTES 01 DEPARTAMENTO DE ENSINO				
Código	Especificação	F.R.-C.A.	Elemento	Modalidade	Grupo	Categoria Econômica
3.0.00.00	DESPESAS CORRENTES					6.612.000,00
3.1.00.00	PESSOAL E ENCARGOS SOCIAIS				1.953.000,00	
3.1.90.00	APLICAÇÕES DIRETAS			1.817.000,00		
3.1.90.04	CONTRATAÇÃO POR TEMPO DETERMINADO	0.01.00.001.005	628.000,00			
3.1.90.11	VENCIMENTOS E VANTAGENS FIXAS - PESSOAL CIVIL	0.01.00.001.005	841.000,00			
3.1.90.13	OBRIGAÇÕES PATRONAIS	0.01.00.001.005	118.000,00			
3.1.90.16	OUTRAS DESPESAS VARIÁVEIS - PESSOAL CIVIL	0.01.00.001.005	83.000,00			
3.1.90.92	DESPESAS DE EXERCÍCIOS ANTERIORES	0.01.00.001.005	83.000,00			
3.1.90.96	RESSARCIMENTO DE DESPESAS DE PESSOAL REQUISITAD	0.01.00.001.005	64.000,00			
3.1.91.00	APLICAÇÕES DIRETAS- INTRA-ORÇAMENTÁRIAS			136.000,00		
3.1.91.13	OBRIGAÇÕES PATRONAIS	0.01.00.001.005	136.000,00			
3.3.00.00	OUTRAS DESPESAS CORRENTES				4.659.000,00	
3.3.50.00	TRANSFERÊNCIAS A INSTITUIÇÕES PRIVADAS SEM FINS LUCR			4.000,00		
3.3.50.41	CONTRIBUIÇÕES	0.01.00.001.001	1.000,00			
3.3.50.43	SUBVENÇÕES SOCIAIS	0.05.12.200.003	3.000,00			
3.3.71.00	TRANSFERÊNCIA A CONSÓRCIOS PÚBLICOS			100.000,00		
3.3.71.70	RATEIO PELA PARTICIPAÇÃO EM CONSÓRCIO PÚBLICO	0.01.00.001.005	100.000,00			
3.3.90.00	APLICAÇÕES DIRETAS			4.555.000,00		
3.3.90.14	DIÁRIAS - CIVIL	0.01.00.001.005	59.000,00			
3.3.90.18	AUXÍLIO FINANCEIRO A ESTUDANTES	0.01.00.001.001	560.000,00			
3.3.90.30	MATERIAL DE CONSUMO	0.01.00.001.001	53.000,00			
3.3.90.30	MATERIAL DE CONSUMO	0.01.00.001.005	367.000,00			
3.3.90.30	MATERIAL DE CONSUMO	0.05.12.200.003	3.000,00			
3.3.90.30	MATERIAL DE CONSUMO	0.05.12.200.004	533.000,00			
3.3.90.30	MATERIAL DE CONSUMO	0.05.12.200.007	6.000,00			
3.3.90.30	MATERIAL DE CONSUMO	0.05.13.200.002	157.000,00			
3.3.90.32	MATERIAL, BEM OU SERVIÇO PARA DISTRIBUIÇÃO GRATUIT	0.01.00.001.005	354.000,00			
3.3.90.32	MATERIAL, BEM OU SERVIÇO PARA DISTRIBUIÇÃO GRATUIT	0.05.13.200.002	100.000,00			
3.3.90.34	OUTRAS DESPESAS DE PESSOAL DECORRENTES DE CONT	0.01.00.001.005	55.000,00			
3.3.90.36	OUTROS SERVIÇOS DE TERCEIROS - PESSOA FÍSICA	0.01.00.001.005	502.000,00			
3.3.90.36	OUTROS SERVIÇOS DE TERCEIROS - PESSOA FÍSICA	0.05.12.200.003	3.000,00			
3.3.90.36	OUTROS SERVIÇOS DE TERCEIROS - PESSOA FÍSICA	0.05.12.200.005	81.000,00			
3.3.90.36	OUTROS SERVIÇOS DE TERCEIROS - PESSOA FÍSICA	0.05.12.200.006	1.000,00			
3.3.90.36	OUTROS SERVIÇOS DE TERCEIROS - PESSOA FÍSICA	0.05.12.200.007	2.000,00			
3.3.90.36	OUTROS SERVIÇOS DE TERCEIROS - PESSOA FÍSICA	0.05.13.200.002	132.000,00			
3.3.90.37	LOCAÇÃO DE MÃO-DE-OBRA	0.01.00.001.005	53.000,00			
3.3.90.37	LOCAÇÃO DE MÃO-DE-OBRA	0.05.12.200.006	1.000,00			
3.3.90.39	OUTROS SERVIÇOS DE TERCEIROS - PESSOA JURÍDICA	0.01.00.001.005	779.000,00			
3.3.90.39	OUTROS SERVIÇOS DE TERCEIROS - PESSOA JURÍDICA	0.05.12.200.003	6.000,00			

*Auto*

PREFEITURA MUNICIPAL DE RIACHO DAS ALMAS

RUA JUSTO MOTA - CENTRO - CNPJ:10091551/0001-61

Orçamento Programa - Exercício de 2018

Anexo 02

Page 9

LeiData

NATUREZA DA DESPESA POR ORGÃO

PODER ORGÃO		04 SECRETARIA DE EDUCAÇÃO, CULTURA E ESPORTES 01 DEPARTAMENTO DE ENSINO				
Código	Especificação	F.R.-C.A.	Elemento	Modalidade	Grupo	Categoria Econômica
3.3.90.39	OUTROS SERVIÇOS DE TERCEIROS - PESSOA JURÍDICA	0.05.12.200.005	254.000,00			
3.3.90.39	OUTROS SERVIÇOS DE TERCEIROS - PESSOA JURÍDICA	0.05.12.200.006	13.000,00			
3.3.90.39	OUTROS SERVIÇOS DE TERCEIROS - PESSOA JURÍDICA	0.05.12.200.007	165.000,00			
3.3.90.39	OUTROS SERVIÇOS DE TERCEIROS - PESSOA JURÍDICA	0.05.13.200.002	138.000,00			
3.3.90.47	OBRIGAÇÕES TRIBUTÁRIAS E CONTRIBUTIVAS	0.01.00.001.005	1.000,00			
3.3.90.47	OBRIGAÇÕES TRIBUTÁRIAS E CONTRIBUTIVAS	0.05.12.200.005	30.000,00			
3.3.90.47	OBRIGAÇÕES TRIBUTÁRIAS E CONTRIBUTIVAS	0.05.13.200.002	50.000,00			
3.3.90.92	DESPESAS DE EXERCÍCIOS ANTERIORES	0.01.00.001.005	97.000,00			
4.0.00.00	DESPESAS DE CAPITAL					2.185.000,00
4.4.00.00	INVESTIMENTOS				2.185.000,00	
4.4.90.00	APLICAÇÕES DIRETAS			2.185.000,00		
4.4.90.51	OBRAS E INSTALAÇÕES	0.01.00.001.005	816.000,00			
4.4.90.51	OBRAS E INSTALAÇÕES	0.01.01.001.005	275.000,00			
4.4.90.51	OBRAS E INSTALAÇÕES	0.05.12.200.006	147.000,00			
4.4.90.51	OBRAS E INSTALAÇÕES	0.05.12.200.007	396.000,00			
4.4.90.51	OBRAS E INSTALAÇÕES	0.05.13.200.002	91.000,00			
4.4.90.52	EQUIPAMENTOS E MATERIAL PERMANENTE	0.01.00.001.005	16.000,00			
4.4.90.52	EQUIPAMENTOS E MATERIAL PERMANENTE	0.01.00.120.001	175.000,00			
4.4.90.52	EQUIPAMENTOS E MATERIAL PERMANENTE	0.05.12.200.006	171.000,00			
4.4.90.52	EQUIPAMENTOS E MATERIAL PERMANENTE	0.05.12.200.007	81.000,00			
4.4.90.52	EQUIPAMENTOS E MATERIAL PERMANENTE	0.05.13.200.002	17.000,00			
<b>TOTAL</b>						<b>8.797.000,00</b>

*event*



PREFEITURA MUNICIPAL DE RIACHO DAS ALMAS

RUA JUSTO MOTA - CENTRO - CNPJ:10091551/0001-61

Orçamento Programa - Exercício de 2018

Anexo 02

Page 10

LeiData

NATUREZA DA DESPESA POR ORGÃO

PODER ORGÃO						
04 SECRETARIA DE EDUCAÇÃO, CULTURA E ESPORTES						
02 FUNDEB						
Código	Especificação	F.R.-C.A.	Elemento	Modalidade	Grupo	Categoria Econômica
3.0.00.00	DESPESAS CORRENTES					12.956.000,00
3.1.00.00	PESSOAL E ENCARGOS SOCIAIS				1.383.000,00	
3.1.90.00	APLICAÇÕES DIRETAS			10.174.000,00		
3.1.90.04	CONTRATAÇÃO POR TEMPO DETERMINADO	0.05.12.250.001	1.797.000,00			
3.1.90.04	CONTRATAÇÃO POR TEMPO DETERMINADO	0.05.12.250.002	1.044.000,00			
3.1.90.11	VENCIMENTOS E VANTAGENS FIXAS - PESSOAL CIVIL	0.05.12.250.001	4.514.000,00			
3.1.90.11	VENCIMENTOS E VANTAGENS FIXAS - PESSOAL CIVIL	0.05.12.250.002	244.000,00			
3.1.90.11	VENCIMENTOS E VANTAGENS FIXAS - PESSOAL CIVIL	0.05.12.250.003	491.000,00			
3.1.90.11	VENCIMENTOS E VANTAGENS FIXAS - PESSOAL CIVIL	0.05.12.250.004	950.000,00			
3.1.90.13	OBRIGAÇÕES PATRONAIS	0.05.12.250.001	483.000,00			
3.1.90.13	OBRIGAÇÕES PATRONAIS	0.05.12.250.002	290.000,00			
3.1.90.13	OBRIGAÇÕES PATRONAIS	0.05.12.250.003	150.000,00			
3.1.90.16	OUTRAS DESPESAS VARIÁVEIS - PESSOAL CIVIL	0.05.12.250.001	3.000,00			
3.1.90.16	OUTRAS DESPESAS VARIÁVEIS - PESSOAL CIVIL	0.05.12.250.002	60.000,00			
3.1.90.92	DESPESAS DE EXERCÍCIOS ANTERIORES	0.05.12.250.001	29.000,00			
3.1.90.92	DESPESAS DE EXERCÍCIOS ANTERIORES	0.05.12.250.002	53.000,00			
3.1.90.96	RESSARCIMENTO DE DESPESAS DE PESSOAL REQUISITAD	0.05.12.250.001	3.000,00			
3.1.90.96	RESSARCIMENTO DE DESPESAS DE PESSOAL REQUISITAD	0.05.12.250.002	63.000,00			
3.1.91.00	APLICAÇÕES DIRETAS- INTRA-ORÇAMENTÁRIAS			1.209.000,00		
3.1.91.13	OBRIGAÇÕES PATRONAIS	0.05.12.250.001	755.000,00			
3.1.91.13	OBRIGAÇÕES PATRONAIS	0.05.12.250.002	245.000,00			
3.1.91.13	OBRIGAÇÕES PATRONAIS	0.05.12.250.004	209.000,00			
3.3.00.00	OUTRAS DESPESAS CORRENTES				1.573.000,00	
3.3.90.00	APLICAÇÕES DIRETAS			1.573.000,00		
3.3.90.14	DIÁRIAS - CIVIL	0.05.12.250.002	53.000,00			
3.3.90.30	MATERIAL DE CONSUMO	0.05.12.250.002	213.000,00			
3.3.90.32	MATERIAL, BEM OU SERVIÇO PARA DISTRIBUIÇÃO GRATUIT	0.05.12.250.002	180.000,00			
3.3.90.34	OUTRAS DESPESAS DE PESSOAL DECORRENTES DE CONT	0.05.12.250.002	103.000,00			
3.3.90.35	SERVIÇOS DE CONSULTORIA	0.05.12.250.002	60.000,00			
3.3.90.36	OUTROS SERVIÇOS DE TERCEIROS - PESSOA FÍSICA	0.05.12.250.002	261.000,00			
3.3.90.37	LOCAÇÃO DE MÃO-DE-OBRA	0.05.12.250.002	53.000,00			
3.3.90.39	OUTROS SERVIÇOS DE TERCEIROS - PESSOA JURÍDICA	0.05.12.250.002	215.000,00			
3.3.90.47	OBRIGAÇÕES TRIBUTÁRIAS E CONTRIBUTIVAS	0.05.12.250.002	140.000,00			
3.3.90.49	AUXÍLIO TRANSPORTE	0.05.12.250.002	213.000,00			
3.3.90.92	DESPESAS DE EXERCÍCIOS ANTERIORES	0.05.12.250.002	82.000,00			
4.0.00.00	DESPESAS DE CAPITAL					197.000,00
4.4.00.00	INVESTIMENTOS				197.000,00	
4.4.90.00	APLICAÇÕES DIRETAS			197.000,00		
4.4.90.51	OBRAS E INSTALAÇÕES	0.05.12.250.002	100.000,00			

*mtc*

PREFEITURA MUNICIPAL DE RIACHO DAS ALMAS

RUA JUSTO MOTA - CENTRO - CNPJ:10091551/0001-61

Orçamento Programa - Exercício de 2018

Anexo 02

Page 11

LeiData

NATUREZA DA DESPESA POR ORGÃO

PODER ORGÃO		04 SECRETARIA DE EDUCAÇÃO, CULTURA E ESPORTES				
02 FUNDEB						
Código	Especificação	F.R.-C.A.	Elemento	Modalidade	Grupo	Categoria Econômica
4.4.90.52	EQUIPAMENTOS E MATERIAL PERMANENTE	0.05.12.250.002	97.000,00			
<b>TOTAL</b>						<b>13.153.000,00</b>

*print*

NATUREZA DA DESPESA POR ORGÃO

PODER ORGÃO						
04 SECRETARIA DE EDUCAÇÃO, CULTURA E ESPORTES						
03 DEPARTAMENTO DE CULTURA E ESPORTE						
Código	Especificação	F.R.-C.A.	Elemento	Modalidade	Grupo	Categoria Econômica
3.0.00.00	DESPESAS CORRENTES					602.000,00
3.1.00.00	PESSOAL E ENCARGOS SOCIAIS				4.000,00	
3.1.90.00	APLICAÇÕES DIRETAS			3.000,00		
3.1.90.04	CONTRATAÇÃO POR TEMPO DETERMINADO	0.01.00.001.001	1.000,00			
3.1.90.11	VENCIMENTOS E VANTAGENS FIXAS - PESSOAL CIVIL	0.01.00.001.001	1.000,00			
3.1.90.13	OBRIGAÇÕES PATRONAIS	0.01.00.001.001	1.000,00			
3.1.91.00	APLICAÇÕES DIRETAS- INTRA-ORÇAMENTÁRIAS			1.000,00		
3.1.91.13	OBRIGAÇÕES PATRONAIS	0.01.00.001.001	1.000,00			
3.3.00.00	OUTRAS DESPESAS CORRENTES				598.000,00	
3.3.50.00	TRANSFERÊNCIAS A INSTITUIÇÕES PRIVADAS SEM FINS LUCF			16.000,00		
3.3.50.43	SUBVENÇÕES SOCIAIS	0.01.00.001.001	16.000,00			
3.3.90.00	APLICAÇÕES DIRETAS			582.000,00		
3.3.90.14	DIÁRIAS - CIVIL	0.01.00.001.001	1.000,00			
3.3.90.18	AUXILIO FINANCEIRO A ESTUDANTES	0.01.00.001.001	29.000,00			
3.3.90.30	MATERIAL DE CONSUMO	0.01.00.001.001	52.000,00			
3.3.90.30	MATERIAL DE CONSUMO	0.01.00.001.003	2.000,00			
3.3.90.32	MATERIAL, BEM OU SERVIÇO PARA DISTRIBUIÇÃO GRATUIT	0.01.00.001.001	18.000,00			
3.3.90.36	OUTROS SERVIÇOS DE TERCEIROS - PESSOA FÍSICA	0.01.00.001.001	127.000,00			
3.3.90.36	OUTROS SERVIÇOS DE TERCEIROS - PESSOA FÍSICA	0.01.00.001.003	50.000,00			
3.3.90.36	OUTROS SERVIÇOS DE TERCEIROS - PESSOA FÍSICA	1.01.00.001.001	5.000,00			
3.3.90.37	LOCAÇÃO DE MÃO-DE-OBRA	0.01.00.001.001	1.000,00			
3.3.90.39	OUTROS SERVIÇOS DE TERCEIROS - PESSOA JURÍDICA	0.01.00.001.001	189.000,00			
3.3.90.39	OUTROS SERVIÇOS DE TERCEIROS - PESSOA JURÍDICA	0.01.00.001.003	85.000,00			
3.3.90.47	OBRIGAÇÕES TRIBUTÁRIAS E CONTRIBUTIVAS	0.01.00.001.001	23.000,00			
4.0.00.00	DESPESAS DE CAPITAL					552.000,00
4.4.00.00	INVESTIMENTOS				552.000,00	
4.4.90.00	APLICAÇÕES DIRETAS			552.000,00		
4.4.90.52	EQUIPAMENTOS E MATERIAL PERMANENTE	0.01.00.001.001	252.000,00			
4.4.90.52	EQUIPAMENTOS E MATERIAL PERMANENTE	0.01.00.001.003	300.000,00			
<b>TOTAL</b>						<b>1.154.000,00</b>

*Auto*



PREFEITURA MUNICIPAL DE RIACHO DAS ALMAS

RUA JUSTO MOTA - CENTRO - CNPJ:10091551/0001-61

Orçamento Programa - Exercício de 2018

Anexo 02

Page 13

LeiData

NATUREZA DA DESPESA POR ORGÃO

PODER ORGÃO	04 SECRETARIA DE EDUCAÇÃO, CULTURA E ESPORTES					
	04 DEPARTAMENTO DE TECNOLOGIA E INFORMÁTICA					
Código	Especificação	F.R.-C.A.	Elemento	Modalidade	Grupo	Categoria Econômica
3.0.00.00	DESPESAS CORRENTES					7.000,00
3.1.00.00	PESSOAL E ENCARGOS SOCIAIS				2.000,00	
3.1.90.00	APLICAÇÕES DIRETAS			2.000,00		
3.1.90.04	CONTRATAÇÃO POR TEMPO DETERMINADO	0.01.00.001.001	1.000,00			
3.1.90.11	VENCIMENTOS E VANTAGENS FIXAS - PESSOAL CIVIL	0.01.00.001.001	1.000,00			
3.3.00.00	OUTRAS DESPESAS CORRENTES				5.000,00	
3.3.90.00	APLICAÇÕES DIRETAS			5.000,00		
3.3.90.14	DIÁRIAS - CIVIL	0.01.00.001.001	1.000,00			
3.3.90.30	MATERIAL DE CONSUMO	0.01.00.001.001	1.000,00			
3.3.90.36	OUTROS SERVIÇOS DE TERCEIROS - PESSOA FÍSICA	0.01.00.001.001	1.000,00			
3.3.90.37	LOCAÇÃO DE MÃO-DE-OBRA	0.01.00.001.001	1.000,00			
3.3.90.39	OUTROS SERVIÇOS DE TERCEIROS - PESSOA JURÍDICA	0.01.00.001.001	1.000,00			
4.0.00.00	DESPESAS DE CAPITAL					1.000,00
4.4.00.00	INVESTIMENTOS				1.000,00	
4.4.90.00	APLICAÇÕES DIRETAS			1.000,00		
4.4.90.52	EQUIPAMENTOS E MATERIAL PERMANENTE	0.01.00.001.001	1.000,00			
<b>TOTAL</b>						<b>8.000,00</b>

*Luiz*

NATUREZA DA DESPESA POR ORGÃO

PODER ORGÃO						
05 SECRETARIA DE MEIO AMBIENTE						
01 GABINETE DO SECRETÁRIO						
Código	Especificação	F.R.-C.A.	Elemento	Modalidade	Grupo	Categoria Econômica
3.0.00.00	DESPESAS CORRENTES					88.000,00
3.1.00.00	PESSOAL E ENCARGOS SOCIAIS				75.000,00	
3.1.90.00	APLICAÇÕES DIRETAS			74.000,00		
3.1.90.04	CONTRATAÇÃO POR TEMPO DETERMINADO	0.01.00.001.001	1.000,00			
3.1.90.11	VENCIMENTOS E VANTAGENS FIXAS - PESSOAL CIVIL	0.01.00.001.001	57.000,00			
3.1.90.13	OBRIGAÇÕES PATRONAIS	0.01.00.001.001	13.000,00			
3.1.90.16	OUTRAS DESPESAS VARIÁVEIS - PESSOAL CIVIL	0.01.00.001.001	1.000,00			
3.1.90.92	DESPESAS DE EXERCÍCIOS ANTERIORES	0.01.00.001.001	1.000,00			
3.1.90.96	RESSARCIMENTO DE DESPESAS DE PESSOAL REQUISITAD	0.01.00.001.001	1.000,00			
3.1.91.00	APLICAÇÕES DIRETAS- INTRA-ORÇAMENTÁRIAS			1.000,00		
3.1.91.13	OBRIGAÇÕES PATRONAIS	0.01.00.001.001	1.000,00			
3.3.00.00	OUTRAS DESPESAS CORRENTES				13.000,00	
3.3.90.00	APLICAÇÕES DIRETAS			13.000,00		
3.3.90.14	DIÁRIAS - CIVIL	0.01.00.001.001	1.000,00			
3.3.90.30	MATERIAL DE CONSUMO	0.01.00.001.001	2.000,00			
3.3.90.34	OUTRAS DESPESAS DE PESSOAL DECORRENTES DE CONT	0.01.00.001.001	1.000,00			
3.3.90.35	SERVIÇOS DE CONSULTORIA	0.01.00.001.001	1.000,00			
3.3.90.36	OUTROS SERVIÇOS DE TERCEIROS - PESSOA FÍSICA	0.01.00.001.001	5.000,00			
3.3.90.37	LOCAÇÃO DE MÃO-DE-OBRA	0.01.00.001.001	1.000,00			
3.3.90.39	OUTROS SERVIÇOS DE TERCEIROS - PESSOA JURÍDICA	0.01.00.001.001	1.000,00			
3.3.90.47	OBRIGAÇÕES TRIBUTÁRIAS E CONTRIBUTIVAS	0.01.00.001.001	1.000,00			
4.0.00.00	DESPESAS DE CAPITAL					1.000,00
4.4.00.00	INVESTIMENTOS				1.000,00	
4.4.90.00	APLICAÇÕES DIRETAS			1.000,00		
4.4.90.52	EQUIPAMENTOS E MATERIAL PERMANENTE	0.01.00.001.001	1.000,00			
<b>TOTAL</b>						<b>89.000,00</b>

*Handwritten signature*

PREFEITURA MUNICIPAL DE RIACHO DAS ALMAS

RUA JUSTO MOTA - CENTRO - CNPJ:10091551/0001-61

Orçamento Programa - Exercício de 2018

Anexo 02

Page 15

LeiData

NATUREZA DA DESPESA POR ORGÃO

PODER ORGÃO						
05 SECRETARIA DE MEIO AMBIENTE						
02 COORDENADORIA DE MEIO AMBIENTE						
Código	Especificação	F.R.-C.A.	Elemento	Modalidade	Grupo	Categoria Econômica
3.0.00.00	DESPESAS CORRENTES					205.000,00
3.1.00.00	PESSOAL E ENCARGOS SOCIAIS				2.000,00	
3.1.90.00	APLICAÇÕES DIRETAS			2.000,00		
3.1.90.04	CONTRATAÇÃO POR TEMPO DETERMINADO	0.01.00.001.001	1.000,00			
3.1.90.11	VENCIMENTOS E VANTAGENS FIXAS - PESSOAL CIVIL	0.01.00.001.001	1.000,00			
3.3.00.00	OUTRAS DESPESAS CORRENTES				203.000,00	
3.3.71.00	TRANSFERÊNCIA A CONSÓRCIOS PÚBLICOS			200.000,00		
3.3.71.70	RATEIO PELA PARTICIPAÇÃO EM CONSÓRCIO PÚBLICO	0.01.00.001.001	200.000,00			
3.3.90.00	APLICAÇÕES DIRETAS			3.000,00		
3.3.90.30	MATERIAL DE CONSUMO	0.01.00.001.001	1.000,00			
3.3.90.37	LOCAÇÃO DE MÃO-DE-OBRA	0.01.00.001.001	1.000,00			
3.3.90.39	OUTROS SERVIÇOS DE TERCEIROS - PESSOA JURÍDICA	0.01.00.001.001	1.000,00			
<b>TOTAL</b>						<b>205.000,00</b>

*recibo*



PREFEITURA MUNICIPAL DE RIACHO DAS ALMAS

RUA JUSTO MOTA - CENTRO - CNPJ:10091551/0001-61

Orçamento Programa - Exercício de 2018

Anexo 02

Page 16

LeiData

NATUREZA DA DESPESA POR ORGÃO

PODER ORGÃO						
06 FUNDO MUNICIPAL DE ASSISTÊNCIA SOCIAL						
01 FUNDO MUNICIPAL DE ASSISTÊNCIA SOCIAL						
Código	Especificação	F.R.-C.A.	Elemento	Modalidade	Grupo	Categoria Econômica
3.0.00.00	DESPESAS CORRENTES					2.561.800,00
3.1.00.00	PESSOAL E ENCARGOS SOCIAIS				1.326.800,00	
3.1.90.00	APLICAÇÕES DIRETAS			1.266.800,00		
3.1.90.04	CONTRATAÇÃO POR TEMPO DETERMINADO	0.01.00.001.001	366.000,00			
3.1.90.04	CONTRATAÇÃO POR TEMPO DETERMINADO	0.05.81.510.010	206.000,00			
3.1.90.04	CONTRATAÇÃO POR TEMPO DETERMINADO	0.05.81.510.012	20.000,00			
3.1.90.11	VENCIMENTOS E VANTAGENS FIXAS - PESSOAL CIVIL	0.01.00.001.001	511.400,00			
3.1.90.13	OBRIGAÇÕES PATRONAIS	0.01.00.001.001	97.400,00			
3.1.90.13	OBRIGAÇÕES PATRONAIS	0.01.01.001.001	2.000,00			
3.1.90.13	OBRIGAÇÕES PATRONAIS	0.05.81.510.010	11.000,00			
3.1.90.13	OBRIGAÇÕES PATRONAIS	0.05.81.510.012	5.000,00			
3.1.90.16	OUTRAS DESPESAS VARIÁVEIS - PESSOAL CIVIL	0.01.00.001.001	3.000,00			
3.1.90.16	OUTRAS DESPESAS VARIÁVEIS - PESSOAL CIVIL	0.05.81.510.010	19.000,00			
3.1.90.92	DESPESAS DE EXERCÍCIOS ANTERIORES	0.01.00.001.001	11.000,00			
3.1.90.92	DESPESAS DE EXERCÍCIOS ANTERIORES	0.05.81.510.012	15.000,00			
3.1.91.00	APLICAÇÕES DIRETAS- INTRA-ORÇAMENTÁRIAS			60.000,00		
3.1.91.13	OBRIGAÇÕES PATRONAIS	0.01.00.001.001	60.000,00			
3.3.00.00	OUTRAS DESPESAS CORRENTES				1.235.000,00	
3.3.71.00	TRANSFERÊNCIA A CONSÓRCIOS PÚBLICOS			1.000,00		
3.3.71.70	RATEIO PELA PARTICIPAÇÃO EM CONSÓRCIO PÚBLICO	0.01.00.001.001	1.000,00			
3.3.90.00	APLICAÇÕES DIRETAS			1.234.000,00		
3.3.90.14	DIÁRIAS - CIVIL	0.01.00.001.001	54.000,00			
3.3.90.14	DIÁRIAS - CIVIL	0.05.81.510.010	10.000,00			
3.3.90.14	DIÁRIAS - CIVIL	0.05.81.510.012	11.000,00			
3.3.90.30	MATERIAL DE CONSUMO	0.01.00.001.001	74.000,00			
3.3.90.30	MATERIAL DE CONSUMO	0.05.81.510.008	12.000,00			
3.3.90.30	MATERIAL DE CONSUMO	0.05.81.510.010	51.000,00			
3.3.90.30	MATERIAL DE CONSUMO	0.05.81.510.011	17.000,00			
3.3.90.30	MATERIAL DE CONSUMO	0.05.81.510.012	47.000,00			
3.3.90.30	MATERIAL DE CONSUMO	0.05.81.510.013	23.000,00			
3.3.90.32	MATERIAL, BEM OU SERVIÇO PARA DISTRIBUIÇÃO GRATUIT	0.01.00.001.001	22.000,00			
3.3.90.32	MATERIAL, BEM OU SERVIÇO PARA DISTRIBUIÇÃO GRATUIT	0.05.81.510.010	100.000,00			
3.3.90.34	OUTRAS DESPESAS DE PESSOAL DECORRENTES DE CONT	0.01.00.001.001	1.000,00			
3.3.90.35	SERVIÇOS DE CONSULTORIA	0.01.00.001.001	38.000,00			
3.3.90.36	OUTROS SERVIÇOS DE TERCEIROS - PESSOA FÍSICA	0.01.00.001.001	138.000,00			
3.3.90.36	OUTROS SERVIÇOS DE TERCEIROS - PESSOA FÍSICA	0.05.81.510.008	6.000,00			
3.3.90.36	OUTROS SERVIÇOS DE TERCEIROS - PESSOA FÍSICA	0.05.81.510.010	155.000,00			
3.3.90.36	OUTROS SERVIÇOS DE TERCEIROS - PESSOA FÍSICA	0.05.81.510.011	12.500,00			
3.3.90.36	OUTROS SERVIÇOS DE TERCEIROS - PESSOA FÍSICA	0.05.81.510.012	45.000,00			

*Handwritten signature*

PREFEITURA MUNICIPAL DE RIACHO DAS ALMAS

RUA JUSTO MOTA - CENTRO - CNPJ:10091551/0001-61

Orçamento Programa - Exercício de 2018

Anexo 02

Page 17

LeiData

NATUREZA DA DESPESA POR ORGÃO

PODER ORGÃO						
06 FUNDO MUNICIPAL DE ASSISTÊNCIA SOCIAL						
01 FUNDO MUNICIPAL DE ASSISTÊNCIA SOCIAL						
Código	Especificação	F.R.-C.A.	Elemento	Modalidade	Grupo	Categoria Econômica
3.3.90.36	OUTROS SERVIÇOS DE TERCEIROS - PESSOA FÍSICA	0.05.81.510.013	20.000,00			
3.3.90.39	OUTROS SERVIÇOS DE TERCEIROS - PESSOA JURÍDICA	0.01.00.001.001	61.000,00			
3.3.90.39	OUTROS SERVIÇOS DE TERCEIROS - PESSOA JURÍDICA	0.05.81.510.008	12.000,00			
3.3.90.39	OUTROS SERVIÇOS DE TERCEIROS - PESSOA JURÍDICA	0.05.81.510.010	116.000,00			
3.3.90.39	OUTROS SERVIÇOS DE TERCEIROS - PESSOA JURÍDICA	0.05.81.510.011	27.000,00			
3.3.90.39	OUTROS SERVIÇOS DE TERCEIROS - PESSOA JURÍDICA	0.05.81.510.012	35.000,00			
3.3.90.39	OUTROS SERVIÇOS DE TERCEIROS - PESSOA JURÍDICA	0.05.81.510.013	25.000,00			
3.3.90.47	OBRIGAÇÕES TRIBUTÁRIAS E CONTRIBUTIVAS	0.01.00.001.001	10.000,00			
3.3.90.47	OBRIGAÇÕES TRIBUTÁRIAS E CONTRIBUTIVAS	0.05.81.510.008	6.000,00			
3.3.90.47	OBRIGAÇÕES TRIBUTÁRIAS E CONTRIBUTIVAS	0.05.81.510.010	3.000,00			
3.3.90.47	OBRIGAÇÕES TRIBUTÁRIAS E CONTRIBUTIVAS	0.05.81.510.011	12.000,00			
3.3.90.47	OBRIGAÇÕES TRIBUTÁRIAS E CONTRIBUTIVAS	0.05.81.510.012	16.000,00			
3.3.90.47	OBRIGAÇÕES TRIBUTÁRIAS E CONTRIBUTIVAS	0.05.81.510.013	20.000,00			
3.3.90.48	OUTROS AUXÍLIOS FINANCEIROS A PESSOA FÍSICA	0.01.00.001.001	11.000,00			
3.3.90.48	OUTROS AUXÍLIOS FINANCEIROS A PESSOA FÍSICA	0.05.81.510.008	7.000,00			
3.3.90.48	OUTROS AUXÍLIOS FINANCEIROS A PESSOA FÍSICA	0.05.81.510.010	1.000,00			
3.3.90.48	OUTROS AUXÍLIOS FINANCEIROS A PESSOA FÍSICA	0.05.81.510.011	11.500,00			
3.3.90.48	OUTROS AUXÍLIOS FINANCEIROS A PESSOA FÍSICA	0.05.81.510.012	10.000,00			
3.3.90.92	DESPESAS DE EXERCÍCIOS ANTERIORES	0.01.00.001.001	2.000,00			
3.3.90.92	DESPESAS DE EXERCÍCIOS ANTERIORES	0.05.81.510.012	11.000,00			
3.3.90.93	INDENIZAÇÕES E RESTITUIÇÕES	0.01.00.001.001	1.000,00			
4.0.00.00	DESPESAS DE CAPITAL					181.000,00
4.4.00.00	INVESTIMENTOS				181.000,00	
4.4.90.00	APLICAÇÕES DIRETAS			181.000,00		
4.4.90.51	OBRAS E INSTALAÇÕES	0.01.00.001.001	49.000,00			
4.4.90.52	EQUIPAMENTOS E MATERIAL PERMANENTE	0.01.00.001.001	22.000,00			
4.4.90.52	EQUIPAMENTOS E MATERIAL PERMANENTE	0.05.81.510.012	35.000,00			
4.4.90.52	EQUIPAMENTOS E MATERIAL PERMANENTE	0.05.81.510.013	75.000,00			
<b>TOTAL</b>						<b>2.742.800,00</b>

*ant*

NATUREZA DA DESPESA POR ORGÃO

PODER ORGÃO	07 SECRETARIA DE INFRA-ESTRUTURA 01 DEPARTAMENTO DE OBRAS E URBANISMO					
Código	Especificação	F.R.-C.A.	Elemento	Modalidade	Grupo	Categoria Econômica
3.0.00.00	DESPESAS CORRENTES					2.922.000,00
3.1.00.00	PESSOAL E ENCARGOS SOCIAIS				1.284.000,00	
3.1.90.00	APLICAÇÕES DIRETAS			1.229.000,00		
3.1.90.04	CONTRATAÇÃO POR TEMPO DETERMINADO	0.01.00.001.001	686.000,00			
3.1.90.11	VENCIMENTOS E VANTAGENS FIXAS - PESSOAL CIVIL	0.01.00.001.001	391.000,00			
3.1.90.13	OBRIGAÇÕES PATRONAIS	0.01.00.001.001	151.000,00			
3.1.90.16	OUTRAS DESPESAS VARIÁVEIS - PESSOAL CIVIL	0.01.00.001.001	1.000,00			
3.1.91.00	APLICAÇÕES DIRETAS- INTRA-ORÇAMENTÁRIAS			55.000,00		
3.1.91.13	OBRIGAÇÕES PATRONAIS	0.01.00.001.001	55.000,00			
3.3.00.00	OUTRAS DESPESAS CORRENTES				1.638.000,00	
3.3.71.00	TRANSFERÊNCIA A CONSÓRCIOS PÚBLICOS			16.000,00		
3.3.71.70	RATEIO PELA PARTICIPAÇÃO EM CONSÓRCIO PÚBLICO	0.01.00.001.001	1.000,00			
3.3.71.70	RATEIO PELA PARTICIPAÇÃO EM CONSÓRCIO PÚBLICO	0.01.00.001.003	15.000,00			
3.3.90.00	APLICAÇÕES DIRETAS			1.622.000,00		
3.3.90.14	DIÁRIAS - CIVIL	0.01.00.001.001	4.000,00			
3.3.90.30	MATERIAL DE CONSUMO	0.01.00.001.001	295.000,00			
3.3.90.30	MATERIAL DE CONSUMO	0.01.00.001.003	151.000,00			
3.3.90.32	MATERIAL, BEM OU SERVIÇO PARA DISTRIBUIÇÃO GRATUITO	0.01.00.001.001	1.000,00			
3.3.90.36	OUTROS SERVIÇOS DE TERCEIROS - PESSOA FÍSICA	0.01.00.001.001	250.000,00			
3.3.90.36	OUTROS SERVIÇOS DE TERCEIROS - PESSOA FÍSICA	0.01.00.001.003	143.000,00			
3.3.90.37	LOCAÇÃO DE MÃO-DE-OBRA	0.01.00.001.001	1.000,00			
3.3.90.39	OUTROS SERVIÇOS DE TERCEIROS - PESSOA JURÍDICA	0.01.00.001.001	518.000,00			
3.3.90.39	OUTROS SERVIÇOS DE TERCEIROS - PESSOA JURÍDICA	0.01.00.001.003	235.000,00			
3.3.90.47	OBRIGAÇÕES TRIBUTÁRIAS E CONTRIBUTIVAS	0.01.00.001.001	24.000,00			
4.0.00.00	DESPESAS DE CAPITAL					2.741.000,00
4.4.00.00	INVESTIMENTOS				2.740.000,00	
4.4.90.00	APLICAÇÕES DIRETAS			2.740.000,00		
4.4.90.51	OBRAS E INSTALAÇÕES	0.01.00.001.001	211.000,00			
4.4.90.51	OBRAS E INSTALAÇÕES	0.01.00.001.003	1.933.000,00			
4.4.90.52	EQUIPAMENTOS E MATERIAL PERMANENTE	0.01.00.001.001	15.000,00			
4.4.90.52	EQUIPAMENTOS E MATERIAL PERMANENTE	0.01.00.001.003	150.000,00			
4.4.90.52	EQUIPAMENTOS E MATERIAL PERMANENTE	0.01.00.120.002	380.000,00			
4.4.90.61	AQUISIÇÃO DE IMÓVEIS	0.01.00.001.001	1.000,00			
4.4.90.61	AQUISIÇÃO DE IMÓVEIS	0.01.00.001.003	50.000,00			
4.5.00.00	INVERSÕES FINANCEIRAS				1.000,00	
4.5.90.00	APLICAÇÕES DIRETAS			1.000,00		
4.5.90.61	AQUISIÇÃO DE IMÓVEIS	0.01.00.001.001	1.000,00			
<b>TOTAL</b>						<b>5.663.000,00</b>

*Handwritten signature*



PREFEITURA MUNICIPAL DE RIACHO DAS ALMAS

RUA JUSTO MOTA - CENTRO - CNPJ:10091551/0001-61

Orçamento Programa - Exercício de 2018

Anexo 02

Page 19

LeiData

NATUREZA DA DESPESA POR ORGÃO

PODER ORGÃO	08 SECRETARIA DE DESENVOLVIMENTO RURAL 01 DEPARTAMENTO AGRÍCOLA E DE ABASTECIMENTO					
Código	Especificação	F.R.-C.A.	Elemento	Modalidade	Grupo	Categoria Econômica
3.0.00.00	DESPESAS CORRENTES					1.558.000,00
3.1.00.00	PESSOAL E ENCARGOS SOCIAIS				865.000,00	
3.1.90.00	APLICAÇÕES DIRETAS			807.000,00		
3.1.90.04	CONTRATAÇÃO POR TEMPO DETERMINADO	0.01.00.001.001	324.000,00			
3.1.90.11	VENCIMENTOS E VANTAGENS FIXAS - PESSOAL CIVIL	0.01.00.001.001	412.000,00			
3.1.90.13	OBRIGAÇÕES PATRONAIS	0.01.00.001.001	71.000,00			
3.1.91.00	APLICAÇÕES DIRETAS- INTRA-ORÇAMENTÁRIAS			58.000,00		
3.1.91.13	OBRIGAÇÕES PATRONAIS	0.01.00.001.001	58.000,00			
3.3.00.00	OUTRAS DESPESAS CORRENTES				693.000,00	
3.3.90.00	APLICAÇÕES DIRETAS			693.000,00		
3.3.90.14	DIÁRIAS - CIVIL	0.01.00.001.001	3.000,00			
3.3.90.30	MATERIAL DE CONSUMO	0.01.00.001.001	115.000,00			
3.3.90.32	MATERIAL, BEM OU SERVIÇO PARA DISTRIBUIÇÃO GRATUITA	0.01.00.001.001	1.000,00			
3.3.90.36	OUTROS SERVIÇOS DE TERCEIROS - PESSOA FÍSICA	0.01.00.001.001	409.000,00			
3.3.90.37	LOCAÇÃO DE MÃO-DE-OBRA	0.01.00.001.001	2.000,00			
3.3.90.39	OUTROS SERVIÇOS DE TERCEIROS - PESSOA JURÍDICA	0.01.00.001.001	144.000,00			
3.3.90.47	OBRIGAÇÕES TRIBUTÁRIAS E CONTRIBUTIVAS	0.01.00.001.001	19.000,00			
4.0.00.00	DESPESAS DE CAPITAL					142.000,00
4.4.00.00	INVESTIMENTOS				142.000,00	
4.4.90.00	APLICAÇÕES DIRETAS			142.000,00		
4.4.90.51	OBRAS E INSTALAÇÕES	0.01.00.001.001	63.000,00			
4.4.90.52	EQUIPAMENTOS E MATERIAL PERMANENTE	0.01.00.001.001	79.000,00			
<b>TOTAL</b>						<b>1.700.000,00</b>

*Luiz*

PREFEITURA MUNICIPAL DE RIACHO DAS ALMAS

RUA JUSTO MOTA - CENTRO - CNPJ:10091551/0001-61

Orçamento Programa - Exercício de 2018

Anexo 02

Page 20

LeiData

NATUREZA DA DESPESA POR ORGÃO

PODER ORGÃO		09 SECRETARIA DE FINANÇAS 01 COORDENADORIA DE CONTABILIDADE				
Código	Especificação	F.R.-C.A.	Elemento	Modalidade	Grupo	Categoria Econômica
3.0.00.00	DESPESAS CORRENTES					1.296.000,00
3.1.00.00	PESSOAL E ENCARGOS SOCIAIS				89.000,00	
3.1.90.00	APLICAÇÕES DIRETAS			82.000,00		
3.1.90.04	CONTRATAÇÃO POR TEMPO DETERMINADO	0.01.00.001.001	29.000,00			
3.1.90.11	VENCIMENTOS E VANTAGENS FIXAS - PESSOAL CIVIL	0.01.00.001.001	47.000,00			
3.1.90.13	OBRIGAÇÕES PATRONAIS	0.01.00.001.001	6.000,00			
3.1.91.00	APLICAÇÕES DIRETAS- INTRA-ORÇAMENTÁRIAS			7.000,00		
3.1.91.13	OBRIGAÇÕES PATRONAIS	0.01.00.001.001	7.000,00			
3.3.00.00	OUTRAS DESPESAS CORRENTES				1.207.000,00	
3.3.90.00	APLICAÇÕES DIRETAS			23.000,00		
3.3.90.14	DIÁRIAS - CIVIL	0.01.00.001.001	17.000,00			
3.3.90.30	MATERIAL DE CONSUMO	0.01.00.001.001	1.000,00			
3.3.90.35	SERVIÇOS DE CONSULTORIA	0.01.00.001.001	1.000,00			
3.3.90.36	OUTROS SERVIÇOS DE TERCEIROS - PESSOA FÍSICA	0.01.00.001.001	1.000,00			
3.3.90.37	LOCAÇÃO DE MÃO-DE-OBRA	0.01.00.001.001	1.000,00			
3.3.90.39	OUTROS SERVIÇOS DE TERCEIROS - PESSOA JURÍDICA	0.01.00.001.001	1.000,00			
3.3.90.47	OBRIGAÇÕES TRIBUTÁRIAS E CONTRIBUTIVAS	0.01.00.001.001	1.000,00			
3.3.91.00	APLICAÇÕES DIRETAS- INTRA-ORÇAMENTÁRIAS			1.184.000,00		
3.3.91.97	APORTE PARA COBERTURA DO DÉFICIT ATUARIAL DO RPPS	0.01.00.001.001	1.184.000,00			
4.0.00.00	DESPESAS DE CAPITAL					1.000,00
4.4.00.00	INVESTIMENTOS				1.000,00	
4.4.90.00	APLICAÇÕES DIRETAS			1.000,00		
4.4.90.52	EQUIPAMENTOS E MATERIAL PERMANENTE	0.01.00.001.001	1.000,00			
<b>TOTAL</b>						<b>1.297.000,00</b>

*acato*

PREFEITURA MUNICIPAL DE RIACHO DAS ALMAS

RUA JUSTO MOTA - CENTRO - CNPJ:10091551/0001-61

Orçamento Programa - Exercício de 2018

Anexo 02

Page 21

LeiData

NATUREZA DA DESPESA POR ORGÃO

PODER ORGÃO		09 SECRETARIA DE FINANÇAS 03 COORDENADORIA DE TESOUREARIA				
Código	Especificação	F.R.-C.A.	Elemento	Modalidade	Grupo	Categoria Econômica
3.0.00.00	DESPESAS CORRENTES					775.400,00
3.1.00.00	PESSOAL E ENCARGOS SOCIAIS				207.000,00	
3.1.90.00	APLICAÇÕES DIRETAS			186.000,00		
3.1.90.04	CONTRATAÇÃO POR TEMPO DETERMINADO	0.01.00.001.001	19.000,00			
3.1.90.11	VENCIMENTOS E VANTAGENS FIXAS - PESSOAL CIVIL	0.01.00.001.001	152.000,00			
3.1.90.13	OBRIGAÇÕES PATRONAIS	0.01.00.001.001	4.000,00			
3.1.90.92	DESPESAS DE EXERCÍCIOS ANTERIORES	0.01.00.001.001	11.000,00			
3.1.91.00	APLICAÇÕES DIRETAS- INTRA-ORÇAMENTÁRIAS			21.000,00		
3.1.91.13	OBRIGAÇÕES PATRONAIS	0.01.00.001.001	21.000,00			
3.2.00.00	JUROS E ENCARGOS DA DÍVIDA				49.000,00	
3.2.90.00	APLICAÇÕES DIRETAS			48.000,00		
3.2.90.21	JUROS SOBRE A DÍVIDA POR CONTRATO	0.01.00.001.001	48.000,00			
3.2.91.00	APLICAÇÕES DIRETAS- INTRA-ORÇAMENTÁRIAS			1.000,00		
3.2.91.21	JUROS SOBRE A DÍVIDA POR CONTRATO	0.01.00.001.001	1.000,00			
3.3.00.00	OUTRAS DESPESAS CORRENTES				519.400,00	
3.3.50.00	TRANSFERÊNCIAS A INSTITUIÇÕES PRIVADAS SEM FINS LUCRATIVAS			1.000,00		
3.3.50.43	SUBVENÇÕES SOCIAIS	0.01.00.001.001	1.000,00			
3.3.71.00	TRANSFERÊNCIA A CONSÓRCIOS PÚBLICOS			13.000,00		
3.3.71.70	RATEIO PELA PARTICIPAÇÃO EM CONSÓRCIO PÚBLICO	0.01.00.001.001	13.000,00			
3.3.90.00	APLICAÇÕES DIRETAS			505.400,00		
3.3.90.14	DIÁRIAS - CIVIL	0.01.00.001.001	35.000,00			
3.3.90.30	MATERIAL DE CONSUMO	0.01.00.001.001	5.000,00			
3.3.90.35	SERVIÇOS DE CONSULTORIA	0.01.00.001.001	101.000,00			
3.3.90.36	OUTROS SERVIÇOS DE TERCEIROS - PESSOA FÍSICA	0.01.00.001.001	26.000,00			
3.3.90.37	LOCAÇÃO DE MÃO-DE-OBRA	0.01.00.001.001	1.000,00			
3.3.90.39	OUTROS SERVIÇOS DE TERCEIROS - PESSOA JURÍDICA	0.01.00.001.001	312.400,00			
3.3.90.41	CONTRIBUIÇÕES	0.01.00.001.001	1.000,00			
3.3.90.47	OBRIGAÇÕES TRIBUTÁRIAS E CONTRIBUTIVAS	0.01.00.001.001	1.000,00			
3.3.90.93	INDENIZAÇÕES E RESTITUIÇÕES	0.01.00.001.001	23.000,00			
4.0.00.00	DESPESAS DE CAPITAL					750.000,00
4.6.00.00	AMORTIZAÇÃO DA DÍVIDA				750.000,00	
4.6.90.00	APLICAÇÕES DIRETAS			550.000,00		
4.6.90.71	PRINCIPAL DA DÍVIDA CONTRATUAL RESGATADA	0.01.00.001.001	550.000,00			
4.6.91.00	APLICAÇÕES DIRETAS- INTRA-ORÇAMENTÁRIAS			200.000,00		
4.6.91.71	PRINCIPAL DA DÍVIDA CONTRATUAL RESGATADA	0.01.00.001.001	200.000,00			
<b>TOTAL</b>						<b>1.525.400,00</b>

*Luiz*

PREFEITURA MUNICIPAL DE RIACHO DAS ALMAS

RUA JUSTO MOTA - CENTRO - CNPJ:10091551/0001-61

Orçamento Programa - Exercício de 2018

Anexo 02

Page 22

LeiData

NATUREZA DA DESPESA POR ORGÃO

PODER ORGÃO	09 SECRETARIA DE FINANÇAS 09 COORDENADORIA DE TRIBUTOS						
Código	Especificação	F.R.-C.A.	Elemento	Modalidade	Grupo	Categoria Econômica	
3.0.00.00	DESPESAS CORRENTES						172.000,00
3.1.00.00	PESSOAL E ENCARGOS SOCIAIS				110.000,00		
3.1.90.00	APLICAÇÕES DIRETAS			98.000,00			
3.1.90.04	CONTRATAÇÃO POR TEMPO DETERMINADO	0.01.00.001.001	3.000,00				
3.1.90.11	VENCIMENTOS E VANTAGENS FIXAS - PESSOAL CIVIL	0.01.00.001.001	88.000,00				
3.1.90.13	OBRIGAÇÕES PATRONAIS	0.01.00.001.001	1.000,00				
3.1.90.91	SENTENÇAS JUDICIAIS	0.01.00.001.001	6.000,00				
3.1.91.00	APLICAÇÕES DIRETAS- INTRA-ORÇAMENTÁRIAS			12.000,00			
3.1.91.13	OBRIGAÇÕES PATRONAIS	0.01.00.001.001	12.000,00				
3.3.00.00	OUTRAS DESPESAS CORRENTES				62.000,00		
3.3.90.00	APLICAÇÕES DIRETAS			62.000,00			
3.3.90.14	DIÁRIAS - CIVIL	0.01.00.001.001	1.000,00				
3.3.90.30	MATERIAL DE CONSUMO	0.01.00.001.001	1.000,00				
3.3.90.36	OUTROS SERVIÇOS DE TERCEIROS - PESSOA FÍSICA	0.01.00.001.001	4.000,00				
3.3.90.37	LOCAÇÃO DE MÃO-DE-OBRA	0.01.00.001.001	1.000,00				
3.3.90.39	OUTROS SERVIÇOS DE TERCEIROS - PESSOA JURÍDICA	0.01.00.001.001	3.000,00				
3.3.90.47	OBRIGAÇÕES TRIBUTÁRIAS E CONTRIBUTIVAS	0.01.00.001.001	51.000,00				
3.3.90.91	SENTENÇAS JUDICIAIS	0.01.00.001.001	1.000,00				
<b>TOTAL</b>							<b>172.000,00</b>

*Handwritten signature*



PREFEITURA MUNICIPAL DE RIACHO DAS ALMAS

RUA JUSTO MOTA - CENTRO - CNPJ:10091551/0001-61

Orçamento Programa - Exercício de 2018

Anexo 02

Page 23

LeiData

NATUREZA DA DESPESA POR ORGÃO

PODER ORGÃO						
10 SECRETARIA DE CIÊNCIA E TECNOLOGIA						
01 GABINETE DO SECRETARIO						
Código	Especificação	F.R.-C.A.	Elemento	Modalidade	Grupo	Categoria Econômica
3.0.00.00	DESPESAS CORRENTES					96.000,00
3.1.00.00	PESSOAL E ENCARGOS SOCIAIS				75.000,00	
3.1.90.00	APLICAÇÕES DIRETAS			67.000,00		
3.1.90.04	CONTRATAÇÃO POR TEMPO DETERMINADO	0.01.00.001.001	1.000,00			
3.1.90.11	VENCIMENTOS E VANTAGENS FIXAS - PESSOAL CIVIL	0.01.00.001.001	55.000,00			
3.1.90.13	OBRIGAÇÕES PATRONAIS	0.01.00.001.001	11.000,00			
3.1.91.00	APLICAÇÕES DIRETAS- INTRA-ORÇAMENTÁRIAS			8.000,00		
3.1.91.13	OBRIGAÇÕES PATRONAIS	0.01.00.001.001	8.000,00			
3.3.00.00	OUTRAS DESPESAS CORRENTES				21.000,00	
3.3.90.00	APLICAÇÕES DIRETAS			21.000,00		
3.3.90.14	DIÁRIAS - CIVIL	0.01.00.001.001	3.000,00			
3.3.90.30	MATERIAL DE CONSUMO	0.01.00.001.001	1.000,00			
3.3.90.35	SERVIÇOS DE CONSULTORIA	0.01.00.001.001	1.000,00			
3.3.90.36	OUTROS SERVIÇOS DE TERCEIROS - PESSOA FÍSICA	0.01.00.001.001	4.000,00			
3.3.90.37	LOCAÇÃO DE MÃO-DE-OBRA	0.01.00.001.001	1.000,00			
3.3.90.39	OUTROS SERVIÇOS DE TERCEIROS - PESSOA JURÍDICA	0.01.00.001.001	8.000,00			
3.3.90.47	OBRIGAÇÕES TRIBUTÁRIAS E CONTRIBUTIVAS	0.01.00.001.001	3.000,00			
4.0.00.00	DESPESAS DE CAPITAL					13.000,00
4.4.00.00	INVESTIMENTOS				13.000,00	
4.4.90.00	APLICAÇÕES DIRETAS			13.000,00		
4.4.90.52	EQUIPAMENTOS E MATERIAL PERMANENTE	0.01.00.001.001	13.000,00			
<b>TOTAL</b>						<b>109.000,00</b>

*[Handwritten signature]*

PREFEITURA MUNICIPAL DE RIACHO DAS ALMAS

RUA JUSTO MOTA - CENTRO - CNPJ:10091551/0001-61

Orçamento Programa - Exercício de 2018

Anexo 02

Page 24

LeiData

NATUREZA DA DESPESA POR ORGÃO

Código	Especificação	F.R.-C.A.	Elemento	Modalidade	Grupo	Categoria Econômica
PODER	10 SECRETARIA DE CIÊNCIA E TECNOLOGIA					
ORGÃO	02 DEPARTAMENTO DE CIÊNCIA E TECNOLOGIA					
3.0.00.00	DESPESAS CORRENTES					40.000,00
3.1.00.00	PESSOAL E ENCARGOS SOCIAIS				2.000,00	
3.1.90.00	APLICAÇÕES DIRETAS			2.000,00		
3.1.90.04	CONTRATAÇÃO POR TEMPO DETERMINADO	0.01.00.001.001	1.000,00			
3.1.90.11	VENCIMENTOS E VANTAGENS FIXAS - PESSOAL CIVIL	0.01.00.001.001	1.000,00			
3.3.00.00	OUTRAS DESPESAS CORRENTES				38.000,00	
3.3.90.00	APLICAÇÕES DIRETAS			38.000,00		
3.3.90.30	MATERIAL DE CONSUMO	0.01.00.001.001	2.000,00			
3.3.90.36	OUTROS SERVIÇOS DE TERCEIROS - PESSOA FÍSICA	0.01.00.001.001	32.000,00			
3.3.90.37	LOCAÇÃO DE MÃO-DE-OBRA	0.01.00.001.001	2.000,00			
3.3.90.39	OUTROS SERVIÇOS DE TERCEIROS - PESSOA JURÍDICA	0.01.00.001.001	2.000,00			
4.0.00.00	DESPESAS DE CAPITAL					1.000,00
4.4.00.00	INVESTIMENTOS				1.000,00	
4.4.90.00	APLICAÇÕES DIRETAS			1.000,00		
4.4.90.51	OBRAS E INSTALAÇÕES	0.01.00.001.001	1.000,00			
<b>TOTAL</b>						<b>41.000,00</b>

*mont*

PREFEITURA MUNICIPAL DE RIACHO DAS ALMAS

RUA JUSTO MOTA - CENTRO - CNPJ:10091551/0001-61

Orçamento Programa - Exercício de 2018

Anexo 02

Page 25

LeiData

NATUREZA DA DESPESA POR ORGÃO

PODER ORGÃO	11 SECRETARIA DE PLANEJAMENTO E DESENVOLVIMENTO ECONÔMICO 01 GABINETE DO SECRETÁRIO					
Código	Especificação	F.R.-C.A.	Elemento	Modalidade	Grupo	Categoria Econômica
3.0.00.00	DESPESAS CORRENTES					143.000,00
3.1.00.00	PESSOAL E ENCARGOS SOCIAIS				126.000,00	
3.1.90.00	APLICAÇÕES DIRETAS			113.000,00		
3.1.90.04	CONTRATAÇÃO POR TEMPO DETERMINADO	0.01.00.001.001	1.000,00			
3.1.90.11	VENCIMENTOS E VANTAGENS FIXAS - PESSOAL CIVIL	0.01.00.001.001	93.000,00			
3.1.90.13	OBRIGAÇÕES PATRONAIS	0.01.00.001.001	19.000,00			
3.1.91.00	APLICAÇÕES DIRETAS- INTRA-ORÇAMENTÁRIAS			13.000,00		
3.1.91.13	OBRIGAÇÕES PATRONAIS	0.01.00.001.001	13.000,00			
3.3.00.00	OUTRAS DESPESAS CORRENTES				17.000,00	
3.3.90.00	APLICAÇÕES DIRETAS			17.000,00		
3.3.90.14	DIÁRIAS - CIVIL	0.01.00.001.001	11.000,00			
3.3.90.30	MATERIAL DE CONSUMO	0.01.00.001.001	1.000,00			
3.3.90.35	SERVIÇOS DE CONSULTORIA	0.01.00.001.001	1.000,00			
3.3.90.36	OUTROS SERVIÇOS DE TERCEIROS - PESSOA FÍSICA	0.01.00.001.001	1.000,00			
3.3.90.37	LOCAÇÃO DE MÃO-DE-OBRA	0.01.00.001.001	1.000,00			
3.3.90.39	OUTROS SERVIÇOS DE TERCEIROS - PESSOA JURÍDICA	0.01.00.001.001	1.000,00			
3.3.90.47	OBRIGAÇÕES TRIBUTÁRIAS E CONTRIBUTIVAS	0.01.00.001.001	1.000,00			
4.0.00.00	DESPESAS DE CAPITAL					1.000,00
4.4.00.00	INVESTIMENTOS				1.000,00	
4.4.90.00	APLICAÇÕES DIRETAS			1.000,00		
4.4.90.52	EQUIPAMENTOS E MATERIAL PERMANENTE	0.01.00.001.001	1.000,00			
<b>TOTAL</b>						<b>144.000,00</b>

*aut*

PREFEITURA MUNICIPAL DE RIACHO DAS ALMAS

RUA JUSTO MOTA - CENTRO - CNPJ:10091551/0001-61

Orçamento Programa - Exercício de 2018

Anexo 02

Page 26

LeiData

NATUREZA DA DESPESA POR ORGÃO

PODER ORGÃO		11 SECRETARIA DE PLANEJAMENTO E DESENVOLVIMENTO ECONÔMICO 02 DEPARTAMENTO DE MICRO EMPRESAS				
Código	Especificação	F.R.-C.A.	Elemento	Modalidade	Grupo	Categoria Econômica
3.0.00.00	DESPESAS CORRENTES					11.000,00
3.1.00.00	PESSOAL E ENCARGOS SOCIAIS				4.000,00	
3.1.90.00	APLICAÇÕES DIRETAS			3.000,00		
3.1.90.04	CONTRATAÇÃO POR TEMPO DETERMINADO	0.01.00.001.001	1.000,00			
3.1.90.11	VENCIMENTOS E VANTAGENS FIXAS - PESSOAL CIVIL	0.01.00.001.001	1.000,00			
3.1.90.13	OBRIGAÇÕES PATRONAIS	0.01.00.001.001	1.000,00			
3.1.91.00	APLICAÇÕES DIRETAS- INTRA-ORÇAMENTÁRIAS			1.000,00		
3.1.91.13	OBRIGAÇÕES PATRONAIS	0.01.00.001.001	1.000,00			
3.3.00.00	OUTRAS DESPESAS CORRENTES				7.000,00	
3.3.90.00	APLICAÇÕES DIRETAS			7.000,00		
3.3.90.30	MATERIAL DE CONSUMO	0.01.00.001.001	2.000,00			
3.3.90.36	OUTROS SERVIÇOS DE TERCEIROS - PESSOA FÍSICA	0.01.00.001.001	2.000,00			
3.3.90.37	LOCAÇÃO DE MÃO-DE-OBRA	0.01.00.001.001	1.000,00			
3.3.90.39	OUTROS SERVIÇOS DE TERCEIROS - PESSOA JURÍDICA	0.01.00.001.001	2.000,00			
<b>TOTAL</b>						<b>11.000,00</b>

*Handwritten signature*



PREFEITURA MUNICIPAL DE RIACHO DAS ALMAS

RUA JUSTO MOTA - CENTRO - CNPJ:10091551/0001-61

Orçamento Programa - Exercício de 2018

Anexo 02

Page 27

LeiData

NATUREZA DA DESPESA POR ORGÃO

PODER ORGÃO		12 ENTIDADES SUPERVISIONADAS 01 FUNDO MUNICIPAL DE SAÚDE				
Código	Especificação	F.R.-C.A.	Elemento	Modalidade	Grupo	Categoria Econômica
3.0.00.00	DESPESAS CORRENTES					9.224.100,00
3.1.00.00	PESSOAL E ENCARGOS SOCIAIS				5.353.400,00	
3.1.90.00	APLICAÇÕES DIRETAS			4.867.400,00		
3.1.90.04	CONTRATAÇÃO POR TEMPO DETERMINADO	0.01.00.001.004	809.100,00			
3.1.90.04	CONTRATAÇÃO POR TEMPO DETERMINADO	0.05.81.300.010	1.379.000,00			
3.1.90.11	VENCIMENTOS E VANTAGENS FIXAS - PESSOAL CIVIL	0.01.00.001.004	444.000,00			
3.1.90.11	VENCIMENTOS E VANTAGENS FIXAS - PESSOAL CIVIL	0.05.81.300.010	1.638.000,00			
3.1.90.13	OBRIGAÇÕES PATRONAIS	0.01.00.001.004	195.000,00			
3.1.90.13	OBRIGAÇÕES PATRONAIS	0.05.81.300.010	348.300,00			
3.1.90.16	OUTRAS DESPESAS VARIÁVEIS - PESSOAL CIVIL	0.01.00.001.004	15.000,00			
3.1.90.16	OUTRAS DESPESAS VARIÁVEIS - PESSOAL CIVIL	0.05.81.300.010	4.000,00			
3.1.90.92	DESPESAS DE EXERCÍCIOS ANTERIORES	0.01.00.001.004	6.000,00			
3.1.90.92	DESPESAS DE EXERCÍCIOS ANTERIORES	0.05.81.300.010	18.000,00			
3.1.90.96	RESSARCIMENTO DE DESPESAS DE PESSOAL REQUISITAD	0.01.00.001.004	11.000,00			
3.1.91.00	APLICAÇÕES DIRETAS- INTRA-ORÇAMENTÁRIAS			447.000,00		
3.1.91.13	OBRIGAÇÕES PATRONAIS	0.01.00.001.004	228.000,00			
3.1.91.13	OBRIGAÇÕES PATRONAIS	0.05.81.300.010	219.000,00			
3.1.95.00	Aplicação Direta à conta de recursos de que tratam os §§ 1º			39.000,00		
3.1.95.04	CONTRATAÇÃO POR TEMPO DETERMINADO	0.01.00.001.004	11.000,00			
3.1.95.11	VENCIMENTOS E VANTAGENS FIXAS - PESSOAL CIVIL	0.01.00.001.004	26.000,00			
3.1.95.13	OBRIGAÇÕES PATRONAIS	0.01.00.001.004	2.000,00			
3.2.00.00	JUROS E ENCARGOS DA DÍVIDA				1.000,00	
3.2.90.00	APLICAÇÕES DIRETAS			1.000,00		
3.2.90.21	JUROS SOBRE A DÍVIDA POR CONTRATO	0.01.00.001.004	1.000,00			
3.3.00.00	OUTRAS DESPESAS CORRENTES				3.869.700,00	
3.3.50.00	TRANSFERÊNCIAS A INSTITUIÇÕES PRIVADAS SEM FINS LUCF			25.000,00		
3.3.50.43	SUBVENÇÕES SOCIAIS	0.01.00.001.004	25.000,00			
3.3.71.00	TRANSFERÊNCIA A CONSÓRCIOS PÚBLICOS			1.464.000,00		
3.3.71.70	RATEIO PELA PARTICIPAÇÃO EM CONSÓRCIO PÚBLICO	0.01.00.001.004	663.000,00			
3.3.71.70	RATEIO PELA PARTICIPAÇÃO EM CONSÓRCIO PÚBLICO	0.01.00.300.010	1.000,00			
3.3.71.70	RATEIO PELA PARTICIPAÇÃO EM CONSÓRCIO PÚBLICO	0.05.81.300.010	800.000,00			
3.3.90.00	APLICAÇÕES DIRETAS			2.314.700,00		
3.3.90.14	DIÁRIAS - CIVIL	0.01.00.001.004	2.000,00			
3.3.90.14	DIÁRIAS - CIVIL	0.01.00.001.005	25.000,00			
3.3.90.14	DIÁRIAS - CIVIL	0.05.81.300.010	2.000,00			
3.3.90.30	MATERIAL DE CONSUMO	0.01.00.001.004	176.700,00			
3.3.90.30	MATERIAL DE CONSUMO	0.05.81.300.010	902.700,00			
3.3.90.32	MATERIAL, BEM OU SERVIÇO PARA DISTRIBUIÇÃO GRATUIT	0.01.00.001.004	70.000,00			
3.3.90.32	MATERIAL, BEM OU SERVIÇO PARA DISTRIBUIÇÃO GRATUIT	0.05.81.300.010	157.000,00			

*Auto*

NATUREZA DA DESPESA POR ORGÃO

PODER ORGÃO		12 ENTIDADES SUPERVISIONADAS 01 FUNDO MUNICIPAL DE SAÚDE				
Código	Especificação	F.R.-C.A.	Elemento	Modalidade	Grupo	Categoria Econômica
3.3.90.34	OUTRAS DESPESAS DE PESSOAL DECORRENTES DE CONT	0.01.00.001.004	20.000,00			
3.3.90.34	OUTRAS DESPESAS DE PESSOAL DECORRENTES DE CONT	0.05.81.300.010	4.000,00			
3.3.90.35	SERVIÇOS DE CONSULTORIA	0.01.00.001.004	3.000,00			
3.3.90.36	OUTROS SERVIÇOS DE TERCEIROS - PESSOA FÍSICA	0.01.00.001.004	210.300,00			
3.3.90.36	OUTROS SERVIÇOS DE TERCEIROS - PESSOA FÍSICA	0.05.81.300.010	232.000,00			
3.3.90.37	LOCAÇÃO DE MÃO-DE-OBRA	0.01.00.001.004	32.000,00			
3.3.90.37	LOCAÇÃO DE MÃO-DE-OBRA	0.05.81.300.010	4.000,00			
3.3.90.39	OUTROS SERVIÇOS DE TERCEIROS - PESSOA JURÍDICA	0.01.00.001.004	199.000,00			
3.3.90.39	OUTROS SERVIÇOS DE TERCEIROS - PESSOA JURÍDICA	0.05.81.300.010	232.000,00			
3.3.90.47	OBRIGAÇÕES TRIBUTÁRIAS E CONTRIBUTIVAS	0.01.00.001.004	14.000,00			
3.3.90.47	OBRIGAÇÕES TRIBUTÁRIAS E CONTRIBUTIVAS	0.05.81.300.010	3.000,00			
3.3.90.48	OUTROS AUXÍLIOS FINANCEIROS A PESSOA FÍSICA	0.01.00.001.004	2.000,00			
3.3.90.48	OUTROS AUXÍLIOS FINANCEIROS A PESSOA FÍSICA	0.05.81.300.010	1.000,00			
3.3.90.92	DESPESAS DE EXERCÍCIOS ANTERIORES	0.01.00.001.004	15.000,00			
3.3.90.92	DESPESAS DE EXERCÍCIOS ANTERIORES	0.05.81.300.010	4.000,00			
3.3.90.93	INDENIZAÇÕES E RESTITUIÇÕES	0.01.00.001.004	4.000,00			
3.3.95.00	Aplicação Direta à conta de recursos de que tratam os §§ 1º			66.000,00		
3.3.95.30	MATERIAL DE CONSUMO	0.01.00.001.004	40.000,00			
3.3.95.36	OUTROS SERVIÇOS DE TERCEIROS - PESSOA FÍSICA	0.01.00.001.004	1.000,00			
3.3.95.39	OUTROS SERVIÇOS DE TERCEIROS - PESSOA JURÍDICA	0.01.00.001.004	25.000,00			
4.0.00.00	DESPESAS DE CAPITAL					1.355.000,00
4.4.00.00	INVESTIMENTOS				1.354.000,00	
4.4.90.00	APLICAÇÕES DIRETAS			1.354.000,00		
4.4.90.51	OBRAS E INSTALAÇÕES	0.01.00.001.004	687.000,00			
4.4.90.51	OBRAS E INSTALAÇÕES	0.05.81.300.010	67.000,00			
4.4.90.52	EQUIPAMENTOS E MATERIAL PERMANENTE	0.01.00.001.004	546.000,00			
4.4.90.52	EQUIPAMENTOS E MATERIAL PERMANENTE	0.05.81.300.010	14.000,00			
4.4.90.61	AQUISIÇÃO DE IMÓVEIS	0.01.00.001.004	40.000,00			
4.6.00.00	AMORTIZAÇÃO DA DÍVIDA				1.000,00	
4.6.90.00	APLICAÇÕES DIRETAS			1.000,00		
4.6.90.71	PRINCIPAL DA DÍVIDA CONTRATUAL RESGATADA	0.01.00.001.004	1.000,00			
<b>TOTAL</b>						<b>10.579.100,00</b>

*auto*

**PREFEITURA MUNICIPAL DE RIACHO DAS ALMAS**

RUA JUSTO MOTA - CENTRO - CNPJ:10091551/0001-61

Orçamento Programa - Exercício de 2018

Anexo 02

Page 29

LeiData

**NATUREZA DA DESPESA POR ORGÃO**

PODER ORGÃO		12 ENTIDADES SUPERVISIONADAS 07 FUNDO DE DESENVOLVIMENTO MUNICIPAL - FDM				
Código	Especificação	F.R.-C.A.	Elemento	Modalidade	Grupo	Categoria Econômica
4.0.00.00	DESPESAS DE CAPITAL					950.000,00
4.4.00.00	INVESTIMENTOS				950.000,00	
4.4.90.00	APLICAÇÕES DIRETAS			950.000,00		
4.4.90.51	OBRAS E INSTALAÇÕES	0.01.00.001.003	950.000,00			
<b>TOTAL</b>						<b>950.000,00</b>

*scuto*

PREFEITURA MUNICIPAL DE RIACHO DAS ALMAS

RUA JUSTO MOTA - CENTRO - CNPJ:10091551/0001-61

Orçamento Programa - Exercício de 2018

Anexo 02

Page 30

LeiData

NATUREZA DA DESPESA POR ORGÃO

PODER ORGÃO		12 ENTIDADES SUPERVISIONADAS 12 FUNDO NACIONAL DOS DIREITOS DA CRIANÇA E ADOLESCENTE				
Código	Especificação	F.R.-C.A.	Elemento	Modalidade	Grupo	Categoria Econômica
3.0.00.00	DESPESAS CORRENTES					201.200,00
3.1.00.00	PESSOAL E ENCARGOS SOCIAIS				115.200,00	
3.1.90.00	APLICAÇÕES DIRETAS			102.000,00		
3.1.90.04	CONTRATAÇÃO POR TEMPO DETERMINADO	0.01.00.001.001	40.000,00			
3.1.90.11	VENCIMENTOS E VANTAGENS FIXAS - PESSOAL CIVIL	0.01.00.001.001	45.000,00			
3.1.90.13	OBRIGAÇÕES PATRONAIS	0.01.00.001.001	16.000,00			
3.1.90.16	OUTRAS DESPESAS VARIÁVEIS - PESSOAL CIVIL	0.01.00.001.001	1.000,00			
3.1.91.00	APLICAÇÕES DIRETAS- INTRA-ORÇAMENTÁRIAS			13.200,00		
3.1.91.13	OBRIGAÇÕES PATRONAIS	0.01.00.001.001	13.200,00			
3.3.00.00	OUTRAS DESPESAS CORRENTES				86.000,00	
3.3.90.00	APLICAÇÕES DIRETAS			86.000,00		
3.3.90.14	DIÁRIAS - CIVIL	0.01.00.001.001	10.000,00			
3.3.90.30	MATERIAL DE CONSUMO	0.01.00.001.001	1.000,00			
3.3.90.35	SERVIÇOS DE CONSULTORIA	0.01.00.001.001	1.000,00			
3.3.90.36	OUTROS SERVIÇOS DE TERCEIROS - PESSOA FÍSICA	0.01.00.001.001	17.000,00			
3.3.90.39	OUTROS SERVIÇOS DE TERCEIROS - PESSOA JURÍDICA	0.01.00.001.001	55.000,00			
3.3.90.47	OBRIGAÇÕES TRIBUTÁRIAS E CONTRIBUTIVAS	0.01.00.001.001	1.000,00			
3.3.90.48	OUTROS AUXÍLIOS FINANCEIROS A PESSOA FÍSICA	0.01.00.001.001	1.000,00			
4.0.00.00	DESPESAS DE CAPITAL					2.000,00
4.4.00.00	INVESTIMENTOS				2.000,00	
4.4.90.00	APLICAÇÕES DIRETAS			2.000,00		
4.4.90.51	OBRAS E INSTALAÇÕES	0.01.00.001.001	1.000,00			
4.4.90.52	EQUIPAMENTOS E MATERIAL PERMANENTE	0.01.00.001.001	1.000,00			
<b>TOTAL</b>						<b>203.200,00</b>

*Handwritten signature*



NATUREZA DA DESPESA POR ORGÃO

PODER		12 ENTIDADES SUPERVISIONADAS				
ORGÃO		16 INSTITUTO DE PREV. DOS SERV DE RIACHO DAS ALMAS - FUNDO PREV				
Código	Especificação	F.R.-C.A.	Elemento	Modalidade	Grupo	Categoria Econômica
3.0.00.00	DESPESAS CORRENTES					200.000,00
3.1.00.00	PESSOAL E ENCARGOS SOCIAIS				90.000,00	
3.1.90.00	APLICAÇÕES DIRETAS			90.000,00		
3.1.90.01	APOSENTADORIAS, RESERVA REMUNERADA E REFORMAS	0.01.56.610.002	30.000,00			
3.1.90.03	PENSÕES	0.01.56.610.002	30.000,00			
3.1.90.05	OUTROS BENEFÍCIOS PREVIDENCIÁRIOS	0.01.56.610.002	30.000,00			
3.3.00.00	OUTRAS DESPESAS CORRENTES				110.000,00	
3.3.90.00	APLICAÇÕES DIRETAS			110.000,00		
3.3.90.08	OUTROS BENEFÍCIOS ASSISTENCIAIS DO SERVIDOR E DO M	0.01.76.610.002	30.000,00			
3.3.90.35	SERVIÇOS DE CONSULTORIA	0.01.76.610.002	30.000,00			
3.3.90.36	OUTROS SERVIÇOS DE TERCEIROS - PESSOA FÍSICA	0.01.76.610.002	10.000,00			
3.3.90.39	OUTROS SERVIÇOS DE TERCEIROS - PESSOA JURÍDICA	0.01.76.610.002	30.000,00			
3.3.90.93	INDENIZAÇÕES E RESTITUIÇÕES	0.01.76.610.002	10.000,00			
<b>TOTAL</b>						<b>200.000,00</b>

*cut*

NATUREZA DA DESPESA POR ORGÃO

Código	Especificação	F.R.-C.A.	Elemento	Modalidade	Grupo	Categoria Econômica
PODER ORGÃO	12 ENTIDADES SUPERVISIONADAS 17 INSTITUTO DE PREV. DE RIACHO DAS ALMAS - FUNDO FINANCEIRO					
3.0.00.00	DESPESAS CORRENTES					6.730.000,00
3.1.00.00	PESSOAL E ENCARGOS SOCIAIS				6.453.000,00	
3.1.90.00	APLICAÇÕES DIRETAS			6.443.000,00		
3.1.90.01	APOSENTADORIAS, RESERVA REMUNERADA E REFORMAS	0.01.56.610.001	5.550.000,00			
3.1.90.03	PENSÕES	0.01.56.610.001	650.000,00			
3.1.90.05	OUTROS BENEFÍCIOS PREVIDENCIÁRIOS	0.01.76.610.001	90.000,00			
3.1.90.11	VENCIMENTOS E VANTAGENS FIXAS - PESSOAL CIVIL	0.01.56.610.001	143.000,00			
3.1.90.13	OBRIGAÇÕES PATRONAIS	0.01.69.610.001	10.000,00			
3.1.91.00	APLICAÇÕES DIRETAS- INTRA-ORÇAMENTÁRIAS			10.000,00		
3.1.91.13	OBRIGAÇÕES PATRONAIS	0.01.69.610.001	10.000,00			
3.3.00.00	OUTRAS DESPESAS CORRENTES				277.000,00	
3.3.90.00	APLICAÇÕES DIRETAS			277.000,00		
3.3.90.08	OUTROS BENEFÍCIOS ASSISTENCIAIS DO SERVIDOR E DO A	0.01.76.610.001	40.000,00			
3.3.90.14	DIÁRIAS - CIVIL	0.01.76.610.001	10.000,00			
3.3.90.30	MATERIAL DE CONSUMO	0.01.76.610.001	14.000,00			
3.3.90.33	PASSAGENS E DESPESAS COM LOCOMOÇÃO	0.01.76.610.001	8.000,00			
3.3.90.35	SERVIÇOS DE CONSULTORIA	0.01.76.610.001	40.000,00			
3.3.90.36	OUTROS SERVIÇOS DE TERCEIROS - PESSOA FÍSICA	0.01.76.610.001	60.000,00			
3.3.90.39	OUTROS SERVIÇOS DE TERCEIROS - PESSOA JURÍDICA	0.01.76.610.001	80.000,00			
3.3.90.92	DESPESAS DE EXERCÍCIOS ANTERIORES	0.01.76.610.001	10.000,00			
3.3.90.93	INDENIZAÇÕES E RESTITUIÇÕES	0.01.76.610.001	15.000,00			
4.0.00.00	DESPESAS DE CAPITAL					20.000,00
4.4.00.00	INVESTIMENTOS				20.000,00	
4.4.90.00	APLICAÇÕES DIRETAS			20.000,00		
4.4.90.52	EQUIPAMENTOS E MATERIAL PERMANENTE	0.01.76.610.001	20.000,00			
<b>TOTAL</b>						<b>6.750.000,00</b>

*Luiza*

PREFEITURA MUNICIPAL DE RIACHO DAS ALMAS

RUA JUSTO MOTA - CENTRO - CNPJ:10091551/0001-61

Orçamento Programa - Exercício de 2018

Anexo 02

Page 33

LeiData

NATUREZA DA DESPESA POR ORGÃO

PODER ORGÃO	13 CONSÓRCIO DE MUNICÍPIOS DO AGRESTE E FRONTEIRAS- PE -CONIAPE 01 CONSÓRCIO PÚBLICO DO AGRESTE - PE E FRONTEIRAS - CONIAPE					
Código	Especificação	F.R.-C.A.	Elemento	Modalidade	Grupo	Categoria Econômica
3.0.00.00	DESPESAS CORRENTES					3.395.758,23
3.1.00.00	PESSOAL E ENCARGOS SOCIAIS				134.559,50	
3.1.90.00	APLICAÇÕES DIRETAS			134.559,50		
3.1.90.04	CONTRATAÇÃO POR TEMPO DETERMINADO	0.01.00.110.001	495,33			
3.1.90.04	CONTRATAÇÃO POR TEMPO DETERMINADO	0.01.00.110.002	377,89			
3.1.90.04	CONTRATAÇÃO POR TEMPO DETERMINADO	0.01.00.110.003	1.500,00			
3.1.90.04	CONTRATAÇÃO POR TEMPO DETERMINADO	0.01.00.110.006	1.500,00			
3.1.90.04	CONTRATAÇÃO POR TEMPO DETERMINADO	0.01.00.300.013	500,00			
3.1.90.11	VENCIMENTOS E VANTAGENS FIXAS - PESSOAL CIVIL	0.01.00.110.001	46.560,75			
3.1.90.11	VENCIMENTOS E VANTAGENS FIXAS - PESSOAL CIVIL	0.01.00.110.002	10.580,89			
3.1.90.11	VENCIMENTOS E VANTAGENS FIXAS - PESSOAL CIVIL	0.01.00.110.003	14.000,00			
3.1.90.11	VENCIMENTOS E VANTAGENS FIXAS - PESSOAL CIVIL	0.01.00.110.006	11.000,00			
3.1.90.11	VENCIMENTOS E VANTAGENS FIXAS - PESSOAL CIVIL	0.01.00.300.013	18.000,00			
3.1.90.13	OBRIGAÇÕES PATRONAIS	0.01.00.110.001	9.906,54			
3.1.90.13	OBRIGAÇÕES PATRONAIS	0.01.00.110.002	3.023,11			
3.1.90.13	OBRIGAÇÕES PATRONAIS	0.01.00.110.003	3.000,00			
3.1.90.13	OBRIGAÇÕES PATRONAIS	0.01.00.110.006	2.000,00			
3.1.90.13	OBRIGAÇÕES PATRONAIS	0.01.00.300.013	4.000,00			
3.1.90.16	OUTRAS DESPESAS VARIÁVEIS - PESSOAL CIVIL	0.01.00.110.001	495,33			
3.1.90.16	OUTRAS DESPESAS VARIÁVEIS - PESSOAL CIVIL	0.01.00.110.002	377,89			
3.1.90.16	OUTRAS DESPESAS VARIÁVEIS - PESSOAL CIVIL	0.01.00.110.003	500,00			
3.1.90.16	OUTRAS DESPESAS VARIÁVEIS - PESSOAL CIVIL	0.01.00.110.006	500,00			
3.1.90.16	OUTRAS DESPESAS VARIÁVEIS - PESSOAL CIVIL	0.01.00.300.013	500,00			
3.1.90.91	SENTENÇAS JUDICIAIS	0.01.00.110.001	495,33			
3.1.90.91	SENTENÇAS JUDICIAIS	0.01.00.110.002	377,89			
3.1.90.91	SENTENÇAS JUDICIAIS	0.01.00.110.003	500,00			
3.1.90.91	SENTENÇAS JUDICIAIS	0.01.00.300.013	500,00			
3.1.90.92	DESPESAS DE EXERCÍCIOS ANTERIORES	0.01.00.110.001	495,33			
3.1.90.92	DESPESAS DE EXERCÍCIOS ANTERIORES	0.01.00.110.003	500,00			
3.1.90.92	DESPESAS DE EXERCÍCIOS ANTERIORES	0.01.00.110.006	500,00			
3.1.90.92	DESPESAS DE EXERCÍCIOS ANTERIORES	0.01.00.300.013	500,00			
3.1.90.94	INDENIZAÇÕES E RESTITUIÇÕES TRABALHISTAS	0.01.00.110.001	495,33			
3.1.90.94	INDENIZAÇÕES E RESTITUIÇÕES TRABALHISTAS	0.01.00.110.002	377,89			
3.1.90.94	INDENIZAÇÕES E RESTITUIÇÕES TRABALHISTAS	0.01.00.110.003	500,00			
3.1.90.94	INDENIZAÇÕES E RESTITUIÇÕES TRABALHISTAS	0.01.00.300.013	500,00			
3.3.00.00	OUTRAS DESPESAS CORRENTES				3.261.198,73	
3.3.90.00	APLICAÇÕES DIRETAS			3.261.198,73		
3.3.90.14	DIÁRIAS - CIVIL	0.01.00.110.001	495,33			
3.3.90.14	DIÁRIAS - CIVIL	0.01.00.110.002	755,78			

*assinatura*



PREFEITURA MUNICIPAL DE RIACHO DAS ALMAS

RUA JUSTO MOTA - CENTRO - CNPJ:10091551/0001-61

Orçamento Programa - Exercício de 2018

Anexo 02

Page 34

LeiData

NATUREZA DA DESPESA POR ORGÃO

PODER ORGÃO	13 CONSÓRCIO DE MUNICÍPIOS DO AGRESTE E FRONTEIRAS- PE -CONIAPE 01 CONSÓRCIO PÚBLICO DO AGRESTE - PE E FRONTEIRAS - CONIAPE	F.R.-C.A.	Elemento	Modalidade	Grupo	Categoria Econômica
3.3.90.14	DIÁRIAS - CIVIL	0.01.00.110.003	500,00			
3.3.90.14	DIÁRIAS - CIVIL	0.01.00.110.006	7.000,00			
3.3.90.14	DIÁRIAS - CIVIL	0.01.00.300.013	1.000,00			
3.3.90.30	MATERIAL DE CONSUMO	0.01.00.110.001	4.953,23			
3.3.90.30	MATERIAL DE CONSUMO	0.01.00.110.002	2.267,34			
3.3.90.30	MATERIAL DE CONSUMO	0.01.00.110.003	9.000,00			
3.3.90.30	MATERIAL DE CONSUMO	0.01.00.110.006	21.500,00			
3.3.90.30	MATERIAL DE CONSUMO	0.01.00.300.013	87.500,00			
3.3.90.33	PASSAGENS E DESPESAS COM LOCOMOÇÃO	0.01.00.110.001	495,33			
3.3.90.33	PASSAGENS E DESPESAS COM LOCOMOÇÃO	0.01.00.110.002	755,78			
3.3.90.33	PASSAGENS E DESPESAS COM LOCOMOÇÃO	0.01.00.110.003	500,00			
3.3.90.33	PASSAGENS E DESPESAS COM LOCOMOÇÃO	0.01.00.110.006	6.000,00			
3.3.90.33	PASSAGENS E DESPESAS COM LOCOMOÇÃO	0.01.00.300.013	1.000,00			
3.3.90.34	OUTRAS DESPESAS DE PESSOAL DECORRENTES DE CONT	0.01.00.110.001	495,33			
3.3.90.34	OUTRAS DESPESAS DE PESSOAL DECORRENTES DE CONT	0.01.00.110.002	377,89			
3.3.90.34	OUTRAS DESPESAS DE PESSOAL DECORRENTES DE CONT	0.01.00.110.003	500,00			
3.3.90.34	OUTRAS DESPESAS DE PESSOAL DECORRENTES DE CONT	0.01.00.110.006	500,00			
3.3.90.34	OUTRAS DESPESAS DE PESSOAL DECORRENTES DE CONT	0.01.00.300.013	500,00			
3.3.90.35	SERVIÇOS DE CONSULTORIA	0.01.00.110.001	7.925,23			
3.3.90.35	SERVIÇOS DE CONSULTORIA	0.01.00.110.002	755,78			
3.3.90.35	SERVIÇOS DE CONSULTORIA	0.01.00.110.003	3.000,00			
3.3.90.35	SERVIÇOS DE CONSULTORIA	0.01.00.110.006	7.000,00			
3.3.90.35	SERVIÇOS DE CONSULTORIA	0.01.00.300.013	24.000,00			
3.3.90.36	OUTROS SERVIÇOS DE TERCEIROS - PESSOA FÍSICA	0.01.00.110.001	7.925,23			
3.3.90.36	OUTROS SERVIÇOS DE TERCEIROS - PESSOA FÍSICA	0.01.00.110.002	7.179,90			
3.3.90.36	OUTROS SERVIÇOS DE TERCEIROS - PESSOA FÍSICA	0.01.00.110.003	14.000,00			
3.3.90.36	OUTROS SERVIÇOS DE TERCEIROS - PESSOA FÍSICA	0.01.00.110.006	27.500,00			
3.3.90.36	OUTROS SERVIÇOS DE TERCEIROS - PESSOA FÍSICA	0.01.00.300.013	127.000,00			
3.3.90.37	LOCAÇÃO DE MÃO-DE-OBRA	0.01.00.110.001	495,33			
3.3.90.37	LOCAÇÃO DE MÃO-DE-OBRA	0.01.00.110.002	377,89			
3.3.90.37	LOCAÇÃO DE MÃO-DE-OBRA	0.01.00.110.003	500,00			
3.3.90.37	LOCAÇÃO DE MÃO-DE-OBRA	0.01.00.110.006	3.500,00			
3.3.90.37	LOCAÇÃO DE MÃO-DE-OBRA	0.01.00.300.013	500,00			
3.3.90.39	OUTROS SERVIÇOS DE TERCEIROS - PESSOA JURÍDICA	0.01.00.110.001	17.831,78			
3.3.90.39	OUTROS SERVIÇOS DE TERCEIROS - PESSOA JURÍDICA	0.01.00.110.002	141.867,85			
3.3.90.39	OUTROS SERVIÇOS DE TERCEIROS - PESSOA JURÍDICA	0.01.00.110.003	127.000,00			
3.3.90.39	OUTROS SERVIÇOS DE TERCEIROS - PESSOA JURÍDICA	0.01.00.110.006	90.000,00			
3.3.90.39	OUTROS SERVIÇOS DE TERCEIROS - PESSOA JURÍDICA	0.01.00.300.013	2.489.000,00			

*Handwritten signature*



PREFEITURA MUNICIPAL DE RIACHO DAS ALMAS

RUA JUSTO MOTA - CENTRO - CNPJ:10091551/0001-61

Orçamento Programa - Exercício de 2018

Anexo 02

Page 35

LeiData

NATUREZA DA DESPESA POR ORGÃO

PODER ORGÃO						
13 CONSÓRCIO DE MUNICÍPIOS DO AGRESTE E FRONTEIRAS- PE -CONIAPE						
01 CONSÓRCIO PÚBLICO DO AGRESTE - PE E FRONTERIRAS - CONIAPE						
Código	Especificação	F.R.-C.A.	Elemento	Modalidade	Grupo	Categoria Econômica
3.3.90.41	CONTRIBUIÇÕES	0.01.00.110.001	495,33			
3.3.90.41	CONTRIBUIÇÕES	0.01.00.110.002	377,89			
3.3.90.41	CONTRIBUIÇÕES	0.01.00.110.003	500,00			
3.3.90.41	CONTRIBUIÇÕES	0.01.00.110.006	500,00			
3.3.90.41	CONTRIBUIÇÕES	0.01.00.300.013	500,00			
3.3.90.46	AUXÍLIO ALIMENTAÇÃO	0.01.00.110.001	495,33			
3.3.90.46	AUXÍLIO ALIMENTAÇÃO	0.01.00.110.002	377,89			
3.3.90.46	AUXÍLIO ALIMENTAÇÃO	0.01.00.110.003	500,00			
3.3.90.46	AUXÍLIO ALIMENTAÇÃO	0.01.00.110.006	500,00			
3.3.90.46	AUXÍLIO ALIMENTAÇÃO	0.01.00.300.013	500,00			
3.3.90.47	OBRIGAÇÕES TRIBUTÁRIAS E CONTRIBUTIVAS	0.01.00.110.001	2.971,96			
3.3.90.47	OBRIGAÇÕES TRIBUTÁRIAS E CONTRIBUTIVAS	0.01.00.110.002	4.534,67			
3.3.90.47	OBRIGAÇÕES TRIBUTÁRIAS E CONTRIBUTIVAS	0.01.00.110.003	500,00			
3.3.90.47	OBRIGAÇÕES TRIBUTÁRIAS E CONTRIBUTIVAS	0.01.00.110.006	500,00			
3.3.90.47	OBRIGAÇÕES TRIBUTÁRIAS E CONTRIBUTIVAS	0.01.00.300.013	3.000,00			
3.3.90.92	DESPESAS DE EXERCÍCIOS ANTERIORES	0.01.00.110.001	495,33			
3.3.90.92	DESPESAS DE EXERCÍCIOS ANTERIORES	0.01.00.300.013	500,00			
3.3.90.93	INDENIZAÇÕES E RESTITUIÇÕES	0.01.00.110.001	495,33			
4.0.00.00	DESPESAS DE CAPITAL					9.741,77
4.4.00.00	INVESTIMENTOS				9.246,44	
4.4.90.00	APLICAÇÕES DIRETAS			9.246,44		
4.4.90.51	OBRAS E INSTALAÇÕES	0.01.00.110.001	495,33			
4.4.90.51	OBRAS E INSTALAÇÕES	0.01.00.110.002	377,89			
4.4.90.52	EQUIPAMENTOS E MATERIAL PERMANENTE	0.01.00.110.001	495,33			
4.4.90.52	EQUIPAMENTOS E MATERIAL PERMANENTE	0.01.00.110.002	377,89			
4.4.90.52	EQUIPAMENTOS E MATERIAL PERMANENTE	0.01.00.110.003	3.500,00			
4.4.90.52	EQUIPAMENTOS E MATERIAL PERMANENTE	0.01.00.110.006	2.000,00			
4.4.90.52	EQUIPAMENTOS E MATERIAL PERMANENTE	0.01.00.300.013	2.000,00			
4.6.00.00	AMORTIZAÇÃO DA DÍVIDA				495,33	
4.6.90.00	APLICAÇÕES DIRETAS			495,33		
4.6.90.71	PRINCIPAL DA DÍVIDA CONTRATUAL RESGATADA	0.01.00.110.001	495,33			
<b>TOTAL</b>						<b>3.405.500,00</b>

*em*

NATUREZA DA DESPESA POR ORGÃO

TOTAL GERAL

63.990.000,00

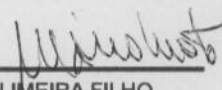
  
MARIO DA MOTA LIMEIRA FILHO  
PREFEITO  
397.091.324-15

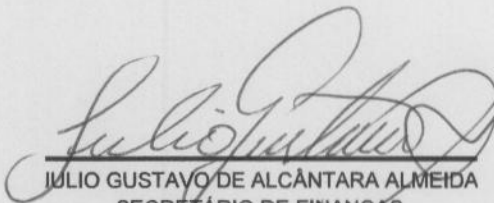
  
JULIO GUSTAVO DE ALCANTARA ALMEIDA  
SECRETÁRIO DE FINANÇAS  
037.572.544-06

PREFEITURA MUNICIPAL DE RIACHO DAS ALMAS

RUA JUSTO MOTA - CENTRO - CNPJ:10091551/0001-61

Anexo 02

Page 1

Orçamento Programa - Exercício de 2018

NATUREZA DA DESPESA POR ORGÃO E UNIDADE

Código	Especificação	F.R.-C.A.	Elemento	Modalidade	Grupo	Categoria Econômica
PODER	01 PODER LEGISLATIVO					
ORGÃO	01 CÂMARA MUNICIPAL					
UNIDADE	00 CÂMARA MUNICIPAL					
3.0.00.00	DESPESAS CORRENTES					2.110.000,00
3.1.00.00	PESSOAL E ENCARGOS SOCIAIS				1.625.000,00	
3.1.90.00	APLICAÇÕES DIRETAS			1.605.000,00		
3.1.90.11	VENCIMENTOS E VANTAGENS FIXAS - PESSOAL CIVIL	0.01.00.001.001	1.305.000,00			
3.1.90.13	OBRIGAÇÕES PATRONAIS	0.01.00.001.001	300.000,00			
3.1.91.00	APLICAÇÕES DIRETAS- INTRA-ORÇAMENTÁRIAS			20.000,00		
3.1.91.13	OBRIGAÇÕES PATRONAIS	0.01.00.001.001	20.000,00			
3.3.00.00	OUTRAS DESPESAS CORRENTES				485.000,00	
3.3.90.00	APLICAÇÕES DIRETAS			485.000,00		
3.3.90.14	DIÁRIAS - CIVIL	0.01.00.001.001	35.000,00			
3.3.90.30	MATERIAL DE CONSUMO	0.01.00.001.001	55.000,00			
3.3.90.33	PASSAGENS E DESPESAS COM LOCOMOÇÃO	0.01.00.001.001	5.000,00			
3.3.90.35	SERVIÇOS DE CONSULTORIA	0.01.00.001.001	60.000,00			
3.3.90.36	OUTROS SERVIÇOS DE TERCEIROS - PESSOA FÍSICA	0.01.00.001.001	130.000,00			
3.3.90.39	OUTROS SERVIÇOS DE TERCEIROS - PESSOA JURÍDICA	0.01.00.001.001	120.000,00			
3.3.90.92	DESPESAS DE EXERCÍCIOS ANTERIORES	0.01.00.001.001	10.000,00			
3.3.90.93	INDENIZAÇÕES E RESTITUIÇÕES	0.01.00.001.001	70.000,00			
4.0.00.00	DESPESAS DE CAPITAL					50.000,00
4.4.00.00	INVESTIMENTOS				50.000,00	
4.4.90.00	APLICAÇÕES DIRETAS			50.000,00		
4.4.90.51	OBRAS E INSTALAÇÕES	0.01.00.001.001	20.000,00			
4.4.90.52	EQUIPAMENTOS E MATERIAL PERMANENTE	0.01.00.001.001	30.000,00			
<b>TOTAL</b>						<b>2.160.000,00</b>

*Handwritten signature*

PREFEITURA MUNICIPAL DE RIACHO DAS ALMAS

RUA JUSTO MOTA - CENTRO - CNPJ:10091551/0001-61

Anexo 02

Page 2

Orçamento Programa - Exercício de 2018

NATUREZA DA DESPESA POR ORGÃO E UNIDADE

Código	Especificação	F.R.-C.A.	Elemento	Modalidade	Grupo	Categoria Econômica
PODER	02 GABINETE DO PREFEITO					
ORGÃO	01 CHEFIA DE GABINETE DO PREFEITO					
UNIDADE	00 CHEFIA DE GABINETE DO PREFEITO					
3.0.00.00	DESPESAS CORRENTES					686.000,00
3.1.00.00	PESSOAL E ENCARGOS SOCIAIS				544.000,00	
3.1.90.00	APLICAÇÕES DIRETAS			481.000,00		
3.1.90.04	CONTRATAÇÃO POR TEMPO DETERMINADO	0.01.00.001.001	26.000,00			
3.1.90.11	VENCIMENTOS E VANTAGENS FIXAS - PESSOAL CIVIL	0.01.00.001.001	449.000,00			
3.1.90.13	OBRIGAÇÕES PATRONAIS	0.01.00.001.001	6.000,00			
3.1.91.00	APLICAÇÕES DIRETAS- INTRA-ORÇAMENTÁRIAS			63.000,00		
3.1.91.13	OBRIGAÇÕES PATRONAIS	0.01.00.001.001	63.000,00			
3.3.00.00	OUTRAS DESPESAS CORRENTES				142.000,00	
3.3.90.00	APLICAÇÕES DIRETAS			142.000,00		
3.3.90.14	DIÁRIAS - CIVIL	0.01.00.001.001	23.000,00			
3.3.90.30	MATERIAL DE CONSUMO	0.01.00.001.001	21.000,00			
3.3.90.33	PASSAGENS E DESPESAS COM LOCOMOÇÃO	0.01.00.001.001	17.000,00			
3.3.90.35	SERVIÇOS DE CONSULTORIA	0.01.00.001.001	17.000,00			
3.3.90.36	OUTROS SERVIÇOS DE TERCEIROS - PESSOA FÍSICA	0.01.00.001.001	50.000,00			
3.3.90.37	LOCAÇÃO DE MÃO-DE-OBRA	0.01.00.001.001	1.000,00			
3.3.90.39	OUTROS SERVIÇOS DE TERCEIROS - PESSOA JURÍDICA	0.01.00.001.001	3.000,00			
3.3.90.47	OBRIGAÇÕES TRIBUTÁRIAS E CONTRIBUTIVAS	0.01.00.001.001	10.000,00			
4.0.00.00	DESPESAS DE CAPITAL					176.000,00
4.4.00.00	INVESTIMENTOS				176.000,00	
4.4.90.00	APLICAÇÕES DIRETAS			176.000,00		
4.4.90.52	EQUIPAMENTOS E MATERIAL PERMANENTE	0.01.00.001.001	1.000,00			
4.4.90.52	EQUIPAMENTOS E MATERIAL PERMANENTE	0.01.00.120.001	175.000,00			
<b>TOTAL</b>						<b>862.000,00</b>

*Handwritten signature*



Orçamento Programa - Exercício de 2018  
 NATUREZA DA DESPESA POR ORGÃO E UNIDADE

Código	Especificação	F.R.-C.A.	Elemento	Modalidade	Grupo	Categoria Econômica
PODER	02 GABINETE DO PREFEITO					
ORGÃO	02 PROCURADORIA E ASSESSORIA JURÍDICA					
UNIDADE	00 PROCURADORIA E ASSESSORIA JURÍDICA					
3.0.00.00	DESPESAS CORRENTES					47.000,00
3.1.00.00	PESSOAL E ENCARGOS SOCIAIS				43.000,00	
3.1.90.00	APLICAÇÕES DIRETAS			43.000,00		
3.1.90.04	CONTRATAÇÃO POR TEMPO DETERMINADO	0.01.00.001.001	1.000,00			
3.1.90.11	VENCIMENTOS E VANTAGENS FIXAS - PESSOAL CIVIL	0.01.00.001.001	42.000,00			
3.3.00.00	OUTRAS DESPESAS CORRENTES				4.000,00	
3.3.90.00	APLICAÇÕES DIRETAS			4.000,00		
3.3.90.14	DIÁRIAS - CIVIL	0.01.00.001.001	1.000,00			
3.3.90.36	OUTROS SERVIÇOS DE TERCEIROS - PESSOA FÍSICA	0.01.00.001.001	1.000,00			
3.3.90.37	LOCAÇÃO DE MÃO-DE-OBRA	0.01.00.001.001	1.000,00			
3.3.90.39	OUTROS SERVIÇOS DE TERCEIROS - PESSOA JURÍDICA	0.01.00.001.001	1.000,00			
<b>TOTAL</b>						<b>47.000,00</b>

*Auto*

PREFEITURA MUNICIPAL DE RIACHO DAS ALMAS

RUA JUSTO MOTA - CENTRO - CNPJ:10091551/0001-61

Anexo 02

Page 4

Orçamento Programa - Exercício de 2018

NATUREZA DA DESPESA POR ORGÃO E UNIDADE

Código	Especificação	F.R.-C.A.	Elemento	Modalidade	Grupo	Categoria Econômica
PODER	02 GABINETE DO PREFEITO					
ORGÃO	03 DEPARTAMENTO DE CONTROLE INTERNO					
UNIDADE	00 DEPARTAMENTO DE CONTROLE INTERNO					
3.0.00.00	DESPESAS CORRENTES					36.000,00
3.1.00.00	PESSOAL E ENCARGOS SOCIAIS				19.000,00	
3.1.90.00	APLICAÇÕES DIRETAS			17.000,00		
3.1.90.11	VENCIMENTOS E VANTAGENS FIXAS - PESSOAL CIVIL	0.01.00.001.001	14.000,00			
3.1.90.13	OBRIGAÇÕES PATRONAIS	0.01.00.001.001	3.000,00			
3.1.91.00	APLICAÇÕES DIRETAS- INTRA-ORÇAMENTÁRIAS			2.000,00		
3.1.91.13	OBRIGAÇÕES PATRONAIS	0.01.00.001.001	2.000,00			
3.3.00.00	OUTRAS DESPESAS CORRENTES				17.000,00	
3.3.90.00	APLICAÇÕES DIRETAS			17.000,00		
3.3.90.14	DIÁRIAS - CIVIL	0.01.00.001.001	1.000,00			
3.3.90.30	MATERIAL DE CONSUMO	0.01.00.001.001	1.000,00			
3.3.90.35	SERVIÇOS DE CONSULTORIA	0.01.00.001.001	13.000,00			
3.3.90.36	OUTROS SERVIÇOS DE TERCEIROS - PESSOA FÍSICA	0.01.00.001.001	1.000,00			
3.3.90.39	OUTROS SERVIÇOS DE TERCEIROS - PESSOA JURÍDICA	0.01.00.001.001	1.000,00			
<b>TOTAL</b>						<b>36.000,00</b>

*Justo*

PREFEITURA MUNICIPAL DE RIACHO DAS ALMAS

RUA JUSTO MOTA - CENTRO - CNPJ:10091551/0001-61

Anexo 02  
Page 5

Orçamento Programa - Exercício de 2018

NATUREZA DA DESPESA POR ORGÃO E UNIDADE

PODER 02 GABINETE DO PREFEITO						
ORGÃO 04 COORDENADORIA MUNICIPAL DE DEFESA CIVIL						
UNIDADE 00 COORDENADORIA MUNICIPAL DE DEFESA CIVIL						
Código	Especificação	F.R.-C.A.	Elemento	Modalidade	Grupo	Categoria Econômica
3.0.00.00	DESPESAS CORRENTES					17.000,00
3.3.00.00	OUTRAS DESPESAS CORRENTES				17.000,00	
3.3.90.00	APLICAÇÕES DIRETAS			17.000,00		
3.3.90.30	MATERIAL DE CONSUMO	0.01.00.001.001	1.000,00			
3.3.90.32	MATERIAL, BEM OU SERVIÇO PARA DISTRIBUIÇÃO GRATUIT	0.01.00.001.001	1.000,00			
3.3.90.36	OUTROS SERVIÇOS DE TERCEIROS - PESSOA FÍSICA	0.01.00.001.001	13.000,00			
3.3.90.39	OUTROS SERVIÇOS DE TERCEIROS - PESSOA JURÍDICA	0.01.00.001.001	1.000,00			
3.3.90.47	OBRIGAÇÕES TRIBUTÁRIAS E CONTRIBUTIVAS	0.01.00.001.001	1.000,00			
<b>TOTAL</b>						<b>17.000,00</b>

*scuto*

PREFEITURA MUNICIPAL DE RIACHO DAS ALMAS

RUA JUSTO MOTA - CENTRO - CNPJ:10091551/0001-61

Anexo 02

Page 6

Orçamento Programa - Exercício de 2018

NATUREZA DA DESPESA POR ORGÃO E UNIDADE

PODER		03 SECRETARIA DE ADMINISTRAÇÃO				
ORGÃO		01 GABINETE DO SECRETÁRIO				
UNIDADE		00 GABINETE DO SECRETÁRIO				
Código	Especificação	F.R.-C.A.	Elemento	Modalidade	Grupo	Categoria Econômica
3.0.00.00	DESPESAS CORRENTES					905.000,00
3.1.00.00	PESSOAL E ENCARGOS SOCIAIS				340.000,00	
3.1.90.00	APLICAÇÕES DIRETAS			303.000,00		
3.1.90.04	CONTRATAÇÃO POR TEMPO DETERMINADO	0.01.00.001.001	3.000,00			
3.1.90.11	VENCIMENTOS E VANTAGENS FIXAS - PESSOAL CIVIL	0.01.00.001.001	262.000,00			
3.1.90.13	OBRIGAÇÕES PATRONAIS	0.01.00.001.001	37.000,00			
3.1.90.96	RESSARCIMENTO DE DESPESAS DE PESSOAL REQUISITADO	0.01.00.001.001	1.000,00			
3.1.91.00	APLICAÇÕES DIRETAS- INTRA-ORÇAMENTÁRIAS			37.000,00		
3.1.91.13	OBRIGAÇÕES PATRONAIS	0.01.00.001.001	37.000,00			
3.3.00.00	OUTRAS DESPESAS CORRENTES				565.000,00	
3.3.90.00	APLICAÇÕES DIRETAS			565.000,00		
3.3.90.14	DIÁRIAS - CIVIL	0.01.00.001.001	38.000,00			
3.3.90.30	MATERIAL DE CONSUMO	0.01.00.001.001	39.000,00			
3.3.90.32	MATERIAL, BEM OU SERVIÇO PARA DISTRIBUIÇÃO GRATUITA	0.01.00.001.001	1.000,00			
3.3.90.35	SERVIÇOS DE CONSULTORIA	0.01.00.001.001	25.000,00			
3.3.90.36	OUTROS SERVIÇOS DE TERCEIROS - PESSOA FÍSICA	0.01.00.001.001	46.000,00			
3.3.90.37	LOCAÇÃO DE MÃO-DE-OBRA	0.01.00.001.001	1.000,00			
3.3.90.39	OUTROS SERVIÇOS DE TERCEIROS - PESSOA JURÍDICA	0.01.00.001.001	204.000,00			
3.3.90.47	OBRIGAÇÕES TRIBUTÁRIAS E CONTRIBUTIVAS	0.01.00.001.001	5.000,00			
3.3.90.92	DESPESAS DE EXERCÍCIOS ANTERIORES	0.01.00.001.001	206.000,00			
4.0.00.00	DESPESAS DE CAPITAL					19.000,00
4.4.00.00	INVESTIMENTOS				19.000,00	
4.4.90.00	APLICAÇÕES DIRETAS			19.000,00		
4.4.90.52	EQUIPAMENTOS E MATERIAL PERMANENTE	0.01.00.001.001	19.000,00			
9.0.00.00	RESERVA DE CONTINGÊNCIA					639.000,00
9.9.00.00	RESERVA DE CONTINGÊNCIA				639.000,00	
9.9.99.00	A DEFINIR			639.000,00		
9.9.99.99	A CLASSIFICAR	0.01.00.001.001	639.000,00			
<b>TOTAL</b>						<b>1.563.000,00</b>

*Luiz*



PREFEITURA MUNICIPAL DE RIACHO DAS ALMAS

RUA JUSTO MOTA - CENTRO - CNPJ:10091551/0001-61

Anexo 02  
Page 7

Orçamento Programa - Exercício de 2018

NATUREZA DA DESPESA POR ORGÃO E UNIDADE

PODER 03 SECRETARIA DE ADMINISTRAÇÃO ORGÃO 02 COORDENADORIA DE RECURSOS HUMANOS UNIDADE 00 ADMINISTRAÇÃO GERAL						
Código	Especificação	F.R.-C.A.	Elemento	Modalidade	Grupo	Categoria Econômica
3.0.00.00	DESPESAS CORRENTES					406.000,00
3.1.00.00	PESSOAL E ENCARGOS SOCIAIS				406.000,00	
3.1.90.00	APLICAÇÕES DIRETAS			357.000,00		
3.1.90.11	VENCIMENTOS E VANTAGENS FIXAS - PESSOAL CIVIL	0.01.00.001.001	352.000,00			
3.1.90.13	OBRIGAÇÕES PATRONAIS	0.01.00.001.001	5.000,00			
3.1.91.00	APLICAÇÕES DIRETAS- INTRA-ORÇAMENTÁRIAS			49.000,00		
3.1.91.13	OBRIGAÇÕES PATRONAIS	0.01.00.001.001	49.000,00			
<b>TOTAL</b>						<b>406.000,00</b>

*Handwritten signature*

PREFEITURA MUNICIPAL DE RIACHO DAS ALMAS

RUA JUSTO MOTA - CENTRO - CNPJ:10091551/0001-61

Anexo 02  
Page 8

Orçamento Programa - Exercício de 2018

NATUREZA DA DESPESA POR ORGÃO E UNIDADE

PODER 04 SECRETARIA DE EDUCAÇÃO, CULTURA E ESPORTES ORGÃO 01 DEPARTAMENTO DE ENSINO UNIDADE 00 DEPARTAMENTO DE ENSINO						
Código	Especificação	F.R.-C.A.	Elemento	Modalidade	Grupo	Categoria Econômica
3.0.00.00	DESPESAS CORRENTES					6.612.000,00
3.1.00.00	PESSOAL E ENCARGOS SOCIAIS				1.953.000,00	
3.1.90.00	APLICAÇÕES DIRETAS			1.817.000,00		
3.1.90.04	CONTRATAÇÃO POR TEMPO DETERMINADO	0.01.00.001.005	628.000,00			
3.1.90.11	VENCIMENTOS E VANTAGENS FIXAS - PESSOAL CIVIL	0.01.00.001.005	841.000,00			
3.1.90.13	OBRIGAÇÕES PATRONAIS	0.01.00.001.005	118.000,00			
3.1.90.16	OUTRAS DESPESAS VARIÁVEIS - PESSOAL CIVIL	0.01.00.001.005	83.000,00			
3.1.90.92	DESPESAS DE EXERCÍCIOS ANTERIORES	0.01.00.001.005	83.000,00			
3.1.90.96	RESSARCIMENTO DE DESPESAS DE PESSOAL REQUISITADO	0.01.00.001.005	64.000,00			
3.1.91.00	APLICAÇÕES DIRETAS- INTRA-ORÇAMENTÁRIAS			136.000,00		
3.1.91.13	OBRIGAÇÕES PATRONAIS	0.01.00.001.005	136.000,00			
3.3.00.00	OUTRAS DESPESAS CORRENTES				4.659.000,00	
3.3.50.00	TRANSFERÊNCIAS A INSTITUIÇÕES PRIVADAS SEM FINS LUCRO			4.000,00		
3.3.50.41	CONTRIBUIÇÕES	0.01.00.001.001	1.000,00			
3.3.50.43	SUBVENÇÕES SOCIAIS	0.05.12.200.003	3.000,00			
3.3.71.00	TRANSFERÊNCIA A CONSÓRCIOS PÚBLICOS			100.000,00		
3.3.71.70	RATEIO PELA PARTICIPAÇÃO EM CONSÓRCIO PÚBLICO	0.01.00.001.005	100.000,00			
3.3.90.00	APLICAÇÕES DIRETAS			4.555.000,00		
3.3.90.14	DIÁRIAS - CIVIL	0.01.00.001.005	59.000,00			
3.3.90.18	AUXÍLIO FINANCEIRO A ESTUDANTES	0.01.00.001.001	560.000,00			
3.3.90.30	MATERIAL DE CONSUMO	0.01.00.001.001	53.000,00			
3.3.90.30	MATERIAL DE CONSUMO	0.01.00.001.005	367.000,00			
3.3.90.30	MATERIAL DE CONSUMO	0.05.12.200.003	3.000,00			
3.3.90.30	MATERIAL DE CONSUMO	0.05.12.200.004	533.000,00			
3.3.90.30	MATERIAL DE CONSUMO	0.05.12.200.007	6.000,00			
3.3.90.30	MATERIAL DE CONSUMO	0.05.13.200.002	157.000,00			
3.3.90.32	MATERIAL, BEM OU SERVIÇO PARA DISTRIBUIÇÃO GRATUITA	0.01.00.001.005	354.000,00			
3.3.90.32	MATERIAL, BEM OU SERVIÇO PARA DISTRIBUIÇÃO GRATUITA	0.05.13.200.002	100.000,00			
3.3.90.34	OUTRAS DESPESAS DE PESSOAL DECORRENTES DE CONTRATO	0.01.00.001.005	55.000,00			
3.3.90.36	OUTROS SERVIÇOS DE TERCEIROS - PESSOA FÍSICA	0.01.00.001.005	502.000,00			
3.3.90.36	OUTROS SERVIÇOS DE TERCEIROS - PESSOA FÍSICA	0.05.12.200.003	3.000,00			
3.3.90.36	OUTROS SERVIÇOS DE TERCEIROS - PESSOA FÍSICA	0.05.12.200.005	81.000,00			
3.3.90.36	OUTROS SERVIÇOS DE TERCEIROS - PESSOA FÍSICA	0.05.12.200.006	1.000,00			
3.3.90.36	OUTROS SERVIÇOS DE TERCEIROS - PESSOA FÍSICA	0.05.12.200.007	2.000,00			
3.3.90.36	OUTROS SERVIÇOS DE TERCEIROS - PESSOA FÍSICA	0.05.13.200.002	132.000,00			
3.3.90.37	LOCAÇÃO DE MÃO-DE-OBRA	0.01.00.001.005	53.000,00			
3.3.90.37	LOCAÇÃO DE MÃO-DE-OBRA	0.05.12.200.006	1.000,00			
3.3.90.39	OUTROS SERVIÇOS DE TERCEIROS - PESSOA JURÍDICA	0.01.00.001.005	779.000,00			
3.3.90.39	OUTROS SERVIÇOS DE TERCEIROS - PESSOA JURÍDICA	0.05.12.200.003	6.000,00			
3.3.90.39	OUTROS SERVIÇOS DE TERCEIROS - PESSOA JURÍDICA	0.05.12.200.005	254.000,00			
3.3.90.39	OUTROS SERVIÇOS DE TERCEIROS - PESSOA JURÍDICA	0.05.12.200.006	13.000,00			
3.3.90.39	OUTROS SERVIÇOS DE TERCEIROS - PESSOA JURÍDICA	0.05.12.200.007	165.000,00			
3.3.90.39	OUTROS SERVIÇOS DE TERCEIROS - PESSOA JURÍDICA	0.05.13.200.002	138.000,00			
3.3.90.47	OBRIGAÇÕES TRIBUTÁRIAS E CONTRIBUTIVAS	0.01.00.001.005	1.000,00			
3.3.90.47	OBRIGAÇÕES TRIBUTÁRIAS E CONTRIBUTIVAS	0.05.12.200.005	30.000,00			
3.3.90.47	OBRIGAÇÕES TRIBUTÁRIAS E CONTRIBUTIVAS	0.05.13.200.002	50.000,00			

*Handwritten signature*

PREFEITURA MUNICIPAL DE RIACHO DAS ALMAS

RUA JUSTO MOTA - CENTRO - CNPJ:10091551/0001-61

Anexo 02

Page 9

Orçamento Programa - Exercício de 2018

NATUREZA DA DESPESA POR ORGÃO E UNIDADE

PODER 04 SECRETARIA DE EDUCAÇÃO, CULTURA E ESPORTES ORGÃO 01 DEPARTAMENTO DE ENSINO UNIDADE 00 DEPARTAMENTO DE ENSINO						
Código	Especificação	F.R.-C.A.	Elemento	Modalidade	Grupo	Categoria Econômica
3.3.90.92	DESPESAS DE EXERCÍCIOS ANTERIORES	0.01.00.001.005	97.000,00			
4.0.00.00	DESPESAS DE CAPITAL					2.185.000,00
4.4.00.00	INVESTIMENTOS				2.185.000,00	
4.4.90.00	APLICAÇÕES DIRETAS			2.185.000,00		
4.4.90.51	OBRAS E INSTALAÇÕES	0.01.00.001.005	816.000,00			
4.4.90.51	OBRAS E INSTALAÇÕES	0.01.01.001.005	275.000,00			
4.4.90.51	OBRAS E INSTALAÇÕES	0.05.12.200.006	147.000,00			
4.4.90.51	OBRAS E INSTALAÇÕES	0.05.12.200.007	396.000,00			
4.4.90.51	OBRAS E INSTALAÇÕES	0.05.13.200.002	91.000,00			
4.4.90.52	EQUIPAMENTOS E MATERIAL PERMANENTE	0.01.00.001.005	16.000,00			
4.4.90.52	EQUIPAMENTOS E MATERIAL PERMANENTE	0.01.00.120.001	175.000,00			
4.4.90.52	EQUIPAMENTOS E MATERIAL PERMANENTE	0.05.12.200.006	171.000,00			
4.4.90.52	EQUIPAMENTOS E MATERIAL PERMANENTE	0.05.12.200.007	81.000,00			
4.4.90.52	EQUIPAMENTOS E MATERIAL PERMANENTE	0.05.13.200.002	17.000,00			
<b>TOTAL</b>						<b>8.797.000,00</b>

*aut.*

PREFEITURA MUNICIPAL DE RIACHO DAS ALMAS

RUA JUSTO MOTA - CENTRO - CNPJ:10091551/0001-61

Anexo 02

Page 10

Orçamento Programa - Exercício de 2018

NATUREZA DA DESPESA POR ORGÃO E UNIDADE

PODER 04 SECRETARIA DE EDUCAÇÃO, CULTURA E ESPORTES						
ORGÃO 02 FUNDEB						
UNIDADE 00 FUNDEB						
Código	Especificação	F.R.-C.A.	Elemento	Modalidade	Grupo	Categoria Econômica
3.0.00.00	DESPESAS CORRENTES					12.956.000,00
3.1.00.00	PESSOAL E ENCARGOS SOCIAIS				1.383.000,00	
3.1.90.00	APLICAÇÕES DIRETAS			10.174.000,00		
3.1.90.04	CONTRATAÇÃO POR TEMPO DETERMINADO	0.05.12.250.001	1.797.000,00			
3.1.90.04	CONTRATAÇÃO POR TEMPO DETERMINADO	0.05.12.250.002	1.044.000,00			
3.1.90.11	VENCIMENTOS E VANTAGENS FIXAS - PESSOAL CIVIL	0.05.12.250.001	4.514.000,00			
3.1.90.11	VENCIMENTOS E VANTAGENS FIXAS - PESSOAL CIVIL	0.05.12.250.002	244.000,00			
3.1.90.11	VENCIMENTOS E VANTAGENS FIXAS - PESSOAL CIVIL	0.05.12.250.003	491.000,00			
3.1.90.11	VENCIMENTOS E VANTAGENS FIXAS - PESSOAL CIVIL	0.05.12.250.004	950.000,00			
3.1.90.13	OBRIGAÇÕES PATRONAIS	0.05.12.250.001	483.000,00			
3.1.90.13	OBRIGAÇÕES PATRONAIS	0.05.12.250.002	290.000,00			
3.1.90.13	OBRIGAÇÕES PATRONAIS	0.05.12.250.003	150.000,00			
3.1.90.16	OUTRAS DESPESAS VARIÁVEIS - PESSOAL CIVIL	0.05.12.250.001	3.000,00			
3.1.90.16	OUTRAS DESPESAS VARIÁVEIS - PESSOAL CIVIL	0.05.12.250.002	60.000,00			
3.1.90.92	DESPESAS DE EXERCÍCIOS ANTERIORES	0.05.12.250.001	29.000,00			
3.1.90.92	DESPESAS DE EXERCÍCIOS ANTERIORES	0.05.12.250.002	53.000,00			
3.1.90.96	RESSARCIMENTO DE DESPESAS DE PESSOAL REQUISITAD	0.05.12.250.001	3.000,00			
3.1.90.96	RESSARCIMENTO DE DESPESAS DE PESSOAL REQUISITAD	0.05.12.250.002	63.000,00			
3.1.91.00	APLICAÇÕES DIRETAS- INTRA-ORÇAMENTÁRIAS			1.209.000,00		
3.1.91.13	OBRIGAÇÕES PATRONAIS	0.05.12.250.001	755.000,00			
3.1.91.13	OBRIGAÇÕES PATRONAIS	0.05.12.250.002	245.000,00			
3.1.91.13	OBRIGAÇÕES PATRONAIS	0.05.12.250.004	209.000,00			
3.3.00.00	OUTRAS DESPESAS CORRENTES				1.573.000,00	
3.3.90.00	APLICAÇÕES DIRETAS			1.573.000,00		
3.3.90.14	DIÁRIAS - CIVIL	0.05.12.250.002	53.000,00			
3.3.90.30	MATERIAL DE CONSUMO	0.05.12.250.002	213.000,00			
3.3.90.32	MATERIAL, BEM OU SERVIÇO PARA DISTRIBUIÇÃO GRATUIT	0.05.12.250.002	180.000,00			
3.3.90.34	OUTRAS DESPESAS DE PESSOAL DECORRENTES DE CONT	0.05.12.250.002	103.000,00			
3.3.90.35	SERVIÇOS DE CONSULTORIA	0.05.12.250.002	60.000,00			
3.3.90.36	OUTROS SERVIÇOS DE TERCEIROS - PESSOA FÍSICA	0.05.12.250.002	261.000,00			
3.3.90.37	LOCAÇÃO DE MÃO-DE-OBRA	0.05.12.250.002	53.000,00			
3.3.90.39	OUTROS SERVIÇOS DE TERCEIROS - PESSOA JURÍDICA	0.05.12.250.002	215.000,00			
3.3.90.47	OBRIGAÇÕES TRIBUTÁRIAS E CONTRIBUTIVAS	0.05.12.250.002	140.000,00			
3.3.90.49	AUXÍLIO TRANSPORTE	0.05.12.250.002	213.000,00			
3.3.90.92	DESPESAS DE EXERCÍCIOS ANTERIORES	0.05.12.250.002	82.000,00			
4.0.00.00	DESPESAS DE CAPITAL					197.000,00
4.4.00.00	INVESTIMENTOS				197.000,00	
4.4.90.00	APLICAÇÕES DIRETAS			197.000,00		
4.4.90.51	OBRAS E INSTALAÇÕES	0.05.12.250.002	100.000,00			
4.4.90.52	EQUIPAMENTOS E MATERIAL PERMANENTE	0.05.12.250.002	97.000,00			
<b>TOTAL</b>						<b>13.153.000,00</b>

*Paulo*



PREFEITURA MUNICIPAL DE RIACHO DAS ALMAS

RUA JUSTO MOTA - CENTRO - CNPJ:10091551/0001-61

Anexo 02

Page 11

Orçamento Programa - Exercício de 2018

NATUREZA DA DESPESA POR ORGÃO E UNIDADE

Código	Especificação	F.R.-C.A.	Elemento	Modalidade	Grupo	Categoria Econômica
PODER	04 SECRETARIA DE EDUCAÇÃO, CULTURA E ESPORTES					
ORGÃO	03 DEPARTAMENTO DE CULTURA E ESPORTE					
UNIDADE	00 DEPARTAMENTO DE CULTURA E ESPORTE					
3.0.00.00	DESPESAS CORRENTES					602.000,00
3.1.00.00	PESSOAL E ENCARGOS SOCIAIS				4.000,00	
3.1.90.00	APLICAÇÕES DIRETAS			3.000,00		
3.1.90.04	CONTRATAÇÃO POR TEMPO DETERMINADO	0.01.00.001.001	1.000,00			
3.1.90.11	VENCIMENTOS E VANTAGENS FIXAS - PESSOAL CIVIL	0.01.00.001.001	1.000,00			
3.1.90.13	OBRIGAÇÕES PATRONAIS	0.01.00.001.001	1.000,00			
3.1.91.00	APLICAÇÕES DIRETAS- INTRA-ORÇAMENTÁRIAS			1.000,00		
3.1.91.13	OBRIGAÇÕES PATRONAIS	0.01.00.001.001	1.000,00			
3.3.00.00	OUTRAS DESPESAS CORRENTES				598.000,00	
3.3.50.00	TRANSFERÊNCIAS A INSTITUIÇÕES PRIVADAS SEM FINS LUCF			16.000,00		
3.3.50.43	SUBVENÇÕES SOCIAIS	0.01.00.001.001	16.000,00			
3.3.90.00	APLICAÇÕES DIRETAS			582.000,00		
3.3.90.14	DIÁRIAS - CIVIL	0.01.00.001.001	1.000,00			
3.3.90.18	AUXILIO FINANCEIRO A ESTUDANTES	0.01.00.001.001	29.000,00			
3.3.90.30	MATERIAL DE CONSUMO	0.01.00.001.001	52.000,00			
3.3.90.30	MATERIAL DE CONSUMO	0.01.00.001.003	2.000,00			
3.3.90.32	MATERIAL, BEM OU SERVIÇO PARA DISTRIBUIÇÃO GRATUIT	0.01.00.001.001	18.000,00			
3.3.90.36	OUTROS SERVIÇOS DE TERCEIROS - PESSOA FÍSICA	0.01.00.001.001	127.000,00			
3.3.90.36	OUTROS SERVIÇOS DE TERCEIROS - PESSOA FÍSICA	0.01.00.001.003	50.000,00			
3.3.90.36	OUTROS SERVIÇOS DE TERCEIROS - PESSOA FÍSICA	1.01.00.001.001	5.000,00			
3.3.90.37	LOCAÇÃO DE MÃO-DE-OBRA	0.01.00.001.001	1.000,00			
3.3.90.39	OUTROS SERVIÇOS DE TERCEIROS - PESSOA JURÍDICA	0.01.00.001.001	189.000,00			
3.3.90.39	OUTROS SERVIÇOS DE TERCEIROS - PESSOA JURÍDICA	0.01.00.001.003	85.000,00			
3.3.90.47	OBRIGAÇÕES TRIBUTÁRIAS E CONTRIBUTIVAS	0.01.00.001.001	23.000,00			
4.0.00.00	DESPESAS DE CAPITAL					552.000,00
4.4.00.00	INVESTIMENTOS				552.000,00	
4.4.90.00	APLICAÇÕES DIRETAS			552.000,00		
4.4.90.52	EQUIPAMENTOS E MATERIAL PERMANENTE	0.01.00.001.001	252.000,00			
4.4.90.52	EQUIPAMENTOS E MATERIAL PERMANENTE	0.01.00.001.003	300.000,00			
<b>TOTAL</b>						<b>1.154.000,00</b>

*part.*

PREFEITURA MUNICIPAL DE RIACHO DAS ALMAS

RUA JUSTO MOTA - CENTRO - CNPJ:10091551/0001-61

Anexo 02

Page 12

Orçamento Programa - Exercício de 2018

NATUREZA DA DESPESA POR ORGÃO E UNIDADE

Código	Especificação	F.R.-C.A.	Elemento	Modalidade	Grupo	Categoria Econômica
PODER	04 SECRETARIA DE EDUCAÇÃO, CULTURA E ESPORTES					
ORGÃO	04 DEPARTAMENTO DE TECNOLOGIA E INFORMÁTICA					
UNIDADE	00 DEPARTAMENTO DE TECNOLOGIA E INFORMÁTICA					
3.0.00.00	DESPESAS CORRENTES					7.000,00
3.1.00.00	PESSOAL E ENCARGOS SOCIAIS				2.000,00	
3.1.90.00	APLICAÇÕES DIRETAS			2.000,00		
3.1.90.04	CONTRATAÇÃO POR TEMPO DETERMINADO	0.01.00.001.001	1.000,00			
3.1.90.11	VENCIMENTOS E VANTAGENS FIXAS - PESSOAL CIVIL	0.01.00.001.001	1.000,00			
3.3.00.00	OUTRAS DESPESAS CORRENTES				5.000,00	
3.3.90.00	APLICAÇÕES DIRETAS			5.000,00		
3.3.90.14	DIÁRIAS - CIVIL	0.01.00.001.001	1.000,00			
3.3.90.30	MATERIAL DE CONSUMO	0.01.00.001.001	1.000,00			
3.3.90.36	OUTROS SERVIÇOS DE TERCEIROS - PESSOA FÍSICA	0.01.00.001.001	1.000,00			
3.3.90.37	LOCAÇÃO DE MÃO-DE-OBRA	0.01.00.001.001	1.000,00			
3.3.90.39	OUTROS SERVIÇOS DE TERCEIROS - PESSOA JURÍDICA	0.01.00.001.001	1.000,00			
4.0.00.00	DESPESAS DE CAPITAL					1.000,00
4.4.00.00	INVESTIMENTOS				1.000,00	
4.4.90.00	APLICAÇÕES DIRETAS			1.000,00		
4.4.90.52	EQUIPAMENTOS E MATERIAL PERMANENTE	0.01.00.001.001	1.000,00			
<b>TOTAL</b>						<b>8.000,00</b>

*erust*

PREFEITURA MUNICIPAL DE RIACHO DAS ALMAS

RUA JUSTO MOTA - CENTRO - CNPJ:10091551/0001-61

Anexo 02

Page 13

Orçamento Programa - Exercício de 2018

NATUREZA DA DESPESA POR ORGÃO E UNIDADE

Código	Especificação	F.R.-C.A.	Elemento	Modalidade	Grupo	Categoria Econômica
PODER	05 SECRETARIA DE MEIO AMBIENTE					
ORGÃO	01 GABINETE DO SECRETÁRIO					
UNIDADE	00 GABINETE DO SECRETÁRIO					
3.0.00.00	DESPESAS CORRENTES					88.000,00
3.1.00.00	PESSOAL E ENCARGOS SOCIAIS				75.000,00	
3.1.90.00	APLICAÇÕES DIRETAS			74.000,00		
3.1.90.04	CONTRATAÇÃO POR TEMPO DETERMINADO	0.01.00.001.001	1.000,00			
3.1.90.11	VENCIMENTOS E VANTAGENS FIXAS - PESSOAL CIVIL	0.01.00.001.001	57.000,00			
3.1.90.13	OBRIGAÇÕES PATRONAIS	0.01.00.001.001	13.000,00			
3.1.90.16	OUTRAS DESPESAS VARIÁVEIS - PESSOAL CIVIL	0.01.00.001.001	1.000,00			
3.1.90.92	DESPESAS DE EXERCÍCIOS ANTERIORES	0.01.00.001.001	1.000,00			
3.1.90.96	RESSARCIMENTO DE DESPESAS DE PESSOAL REQUISITADO	0.01.00.001.001	1.000,00			
3.1.91.00	APLICAÇÕES DIRETAS- INTRA-ORÇAMENTÁRIAS			1.000,00		
3.1.91.13	OBRIGAÇÕES PATRONAIS	0.01.00.001.001	1.000,00			
3.3.00.00	OUTRAS DESPESAS CORRENTES				13.000,00	
3.3.90.00	APLICAÇÕES DIRETAS			13.000,00		
3.3.90.14	DIÁRIAS - CIVIL	0.01.00.001.001	1.000,00			
3.3.90.30	MATERIAL DE CONSUMO	0.01.00.001.001	2.000,00			
3.3.90.34	OUTRAS DESPESAS DE PESSOAL DECORRENTES DE CONTRATO	0.01.00.001.001	1.000,00			
3.3.90.35	SERVIÇOS DE CONSULTORIA	0.01.00.001.001	1.000,00			
3.3.90.36	OUTROS SERVIÇOS DE TERCEIROS - PESSOA FÍSICA	0.01.00.001.001	5.000,00			
3.3.90.37	LOCAÇÃO DE MÃO-DE-OBRA	0.01.00.001.001	1.000,00			
3.3.90.39	OUTROS SERVIÇOS DE TERCEIROS - PESSOA JURÍDICA	0.01.00.001.001	1.000,00			
3.3.90.47	OBRIGAÇÕES TRIBUTÁRIAS E CONTRIBUTIVAS	0.01.00.001.001	1.000,00			
4.0.00.00	DESPESAS DE CAPITAL					1.000,00
4.4.00.00	INVESTIMENTOS				1.000,00	
4.4.90.00	APLICAÇÕES DIRETAS			1.000,00		
4.4.90.52	EQUIPAMENTOS E MATERIAL PERMANENTE	0.01.00.001.001	1.000,00			
<b>TOTAL</b>						<b>89.000,00</b>

*cut*

PREFEITURA MUNICIPAL DE RIACHO DAS ALMAS

RUA JUSTO MOTA - CENTRO - CNPJ:10091551/0001-61

Anexo 02

Page 14

Orçamento Programa - Exercício de 2018

NATUREZA DA DESPESA POR ORGÃO E UNIDADE

PODER 05 SECRETARIA DE MEIO AMBIENTE ORGÃO 02 COORDENADORIA DE MEIO AMBIENTE UNIDADE 00 COORDENADORIA DE MEIO AMBIENTE						
Código	Especificação	F.R.-C.A.	Elemento	Modalidade	Grupo	Categoria Econômica
3.0.00.00	DESPESAS CORRENTES					205.000,00
3.1.00.00	PESSOAL E ENCARGOS SOCIAIS				2.000,00	
3.1.90.00	APLICAÇÕES DIRETAS			2.000,00		
3.1.90.04	CONTRATAÇÃO POR TEMPO DETERMINADO	0.01.00.001.001	1.000,00			
3.1.90.11	VENCIMENTOS E VANTAGENS FIXAS - PESSOAL CIVIL	0.01.00.001.001	1.000,00			
3.3.00.00	OUTRAS DESPESAS CORRENTES				203.000,00	
3.3.71.00	TRANSFERÊNCIA A CONSÓRCIOS PÚBLICOS			200.000,00		
3.3.71.70	RATEIO PELA PARTICIPAÇÃO EM CONSÓRCIO PÚBLICO	0.01.00.001.001	200.000,00			
3.3.90.00	APLICAÇÕES DIRETAS			3.000,00		
3.3.90.30	MATERIAL DE CONSUMO	0.01.00.001.001	1.000,00			
3.3.90.37	LOCAÇÃO DE MÃO-DE-OBRA	0.01.00.001.001	1.000,00			
3.3.90.39	OUTROS SERVIÇOS DE TERCEIROS - PESSOA JURÍDICA	0.01.00.001.001	1.000,00			
<b>TOTAL</b>						<b>205.000,00</b>

*aut.*



PREFEITURA MUNICIPAL DE RIACHO DAS ALMAS

RUA JUSTO MOTA - CENTRO - CNPJ:10091551/0001-61

Anexo 02

Page 15

Orçamento Programa - Exercício de 2018

NATUREZA DA DESPESA POR ORGÃO E UNIDADE

PODER 06 FUNDO MUNICIPAL DE ASSISTENCIA SOCIAL ORGÃO 01 FUNDO MUNICIPAL DE ASSISTÊNCIA SOCIAL UNIDADE 00 FUNDO MUNICIPAL DE ASSISTÊNCIA SOCIAL						
Código	Especificação	F.R.-C.A.	Elemento	Modalidade	Grupo	Categoria Econômica
3.0.00.00	DESPESAS CORRENTES					2.561.800,00
3.1.00.00	PESSOAL E ENCARGOS SOCIAIS				1.326.800,00	
3.1.90.00	APLICAÇÕES DIRETAS			1.266.800,00		
3.1.90.04	CONTRATAÇÃO POR TEMPO DETERMINADO	0.01.00.001.001	366.000,00			
3.1.90.04	CONTRATAÇÃO POR TEMPO DETERMINADO	0.05.81.510.010	206.000,00			
3.1.90.04	CONTRATAÇÃO POR TEMPO DETERMINADO	0.05.81.510.012	20.000,00			
3.1.90.11	VENCIMENTOS E VANTAGENS FIXAS - PESSOAL CIVIL	0.01.00.001.001	511.400,00			
3.1.90.13	OBRIGAÇÕES PATRONAIS	0.01.00.001.001	97.400,00			
3.1.90.13	OBRIGAÇÕES PATRONAIS	0.01.01.001.001	2.000,00			
3.1.90.13	OBRIGAÇÕES PATRONAIS	0.05.81.510.010	11.000,00			
3.1.90.13	OBRIGAÇÕES PATRONAIS	0.05.81.510.012	5.000,00			
3.1.90.16	OUTRAS DESPESAS VARIÁVEIS - PESSOAL CIVIL	0.01.00.001.001	3.000,00			
3.1.90.16	OUTRAS DESPESAS VARIÁVEIS - PESSOAL CIVIL	0.05.81.510.010	19.000,00			
3.1.90.92	DESPESAS DE EXERCÍCIOS ANTERIORES	0.01.00.001.001	11.000,00			
3.1.90.92	DESPESAS DE EXERCÍCIOS ANTERIORES	0.05.81.510.012	15.000,00			
3.1.91.00	APLICAÇÕES DIRETAS- INTRA-ORÇAMENTÁRIAS			60.000,00		
3.1.91.13	OBRIGAÇÕES PATRONAIS	0.01.00.001.001	60.000,00			
3.3.00.00	OUTRAS DESPESAS CORRENTES				1.235.000,00	
3.3.71.00	TRANSFERÊNCIA A CONSÓRCIOS PÚBLICOS			1.000,00		
3.3.71.70	RATEIO PELA PARTICIPAÇÃO EM CONSÓRCIO PÚBLICO	0.01.00.001.001	1.000,00			
3.3.90.00	APLICAÇÕES DIRETAS			1.234.000,00		
3.3.90.14	DIÁRIAS - CIVIL	0.01.00.001.001	54.000,00			
3.3.90.14	DIÁRIAS - CIVIL	0.05.81.510.010	10.000,00			
3.3.90.14	DIÁRIAS - CIVIL	0.05.81.510.012	11.000,00			
3.3.90.30	MATERIAL DE CONSUMO	0.01.00.001.001	74.000,00			
3.3.90.30	MATERIAL DE CONSUMO	0.05.81.510.008	12.000,00			
3.3.90.30	MATERIAL DE CONSUMO	0.05.81.510.010	51.000,00			
3.3.90.30	MATERIAL DE CONSUMO	0.05.81.510.011	17.000,00			
3.3.90.30	MATERIAL DE CONSUMO	0.05.81.510.012	47.000,00			
3.3.90.30	MATERIAL DE CONSUMO	0.05.81.510.013	23.000,00			
3.3.90.32	MATERIAL, BEM OU SERVIÇO PARA DISTRIBUIÇÃO GRATUITA	0.01.00.001.001	22.000,00			
3.3.90.32	MATERIAL, BEM OU SERVIÇO PARA DISTRIBUIÇÃO GRATUITA	0.05.81.510.010	100.000,00			
3.3.90.34	OUTRAS DESPESAS DE PESSOAL DECORRENTES DE CONTRATAÇÃO	0.01.00.001.001	1.000,00			
3.3.90.35	SERVIÇOS DE CONSULTORIA	0.01.00.001.001	38.000,00			
3.3.90.36	OUTROS SERVIÇOS DE TERCEIROS - PESSOA FÍSICA	0.01.00.001.001	138.000,00			
3.3.90.36	OUTROS SERVIÇOS DE TERCEIROS - PESSOA FÍSICA	0.05.81.510.008	6.000,00			
3.3.90.36	OUTROS SERVIÇOS DE TERCEIROS - PESSOA FÍSICA	0.05.81.510.010	155.000,00			
3.3.90.36	OUTROS SERVIÇOS DE TERCEIROS - PESSOA FÍSICA	0.05.81.510.011	12.500,00			
3.3.90.36	OUTROS SERVIÇOS DE TERCEIROS - PESSOA FÍSICA	0.05.81.510.012	45.000,00			
3.3.90.36	OUTROS SERVIÇOS DE TERCEIROS - PESSOA FÍSICA	0.05.81.510.013	20.000,00			
3.3.90.39	OUTROS SERVIÇOS DE TERCEIROS - PESSOA JURÍDICA	0.01.00.001.001	61.000,00			
3.3.90.39	OUTROS SERVIÇOS DE TERCEIROS - PESSOA JURÍDICA	0.05.81.510.008	12.000,00			
3.3.90.39	OUTROS SERVIÇOS DE TERCEIROS - PESSOA JURÍDICA	0.05.81.510.010	116.000,00			
3.3.90.39	OUTROS SERVIÇOS DE TERCEIROS - PESSOA JURÍDICA	0.05.81.510.011	27.000,00			
3.3.90.39	OUTROS SERVIÇOS DE TERCEIROS - PESSOA JURÍDICA	0.05.81.510.012	35.000,00			
3.3.90.39	OUTROS SERVIÇOS DE TERCEIROS - PESSOA JURÍDICA	0.05.81.510.013	25.000,00			

*Handwritten signature*

PREFEITURA MUNICIPAL DE RIACHO DAS ALMAS

RUA JUSTO MOTA - CENTRO - CNPJ:10091551/0001-61

Anexo 02

Page 16

Orçamento Programa - Exercício de 2018

NATUREZA DA DESPESA POR ORGÃO E UNIDADE

Código	Especificação	F.R.-C.A.	Elemento	Modalidade	Grupo	Categoria Econômica
PODER	06 FUNDO MUNICIPAL DE ASSISTENCIA SOCIAL					
ORGÃO	01 FUNDO MUNICIPAL DE ASSISTÊNCIA SOCIAL					
UNIDADE	00 FUNDO MUNICIPAL DE ASSISTÊNCIA SOCIAL					
3.3.90.47	OBRIGAÇÕES TRIBUTÁRIAS E CONTRIBUTIVAS	0.01.00.001.001	10.000,00			
3.3.90.47	OBRIGAÇÕES TRIBUTÁRIAS E CONTRIBUTIVAS	0.05.81.510.008	6.000,00			
3.3.90.47	OBRIGAÇÕES TRIBUTÁRIAS E CONTRIBUTIVAS	0.05.81.510.010	3.000,00			
3.3.90.47	OBRIGAÇÕES TRIBUTÁRIAS E CONTRIBUTIVAS	0.05.81.510.011	12.000,00			
3.3.90.47	OBRIGAÇÕES TRIBUTÁRIAS E CONTRIBUTIVAS	0.05.81.510.012	16.000,00			
3.3.90.47	OBRIGAÇÕES TRIBUTÁRIAS E CONTRIBUTIVAS	0.05.81.510.013	20.000,00			
3.3.90.48	OUTROS AUXÍLIOS FINANCEIROS A PESSOA FÍSICA	0.01.00.001.001	11.000,00			
3.3.90.48	OUTROS AUXÍLIOS FINANCEIROS A PESSOA FÍSICA	0.05.81.510.008	7.000,00			
3.3.90.48	OUTROS AUXÍLIOS FINANCEIROS A PESSOA FÍSICA	0.05.81.510.010	1.000,00			
3.3.90.48	OUTROS AUXÍLIOS FINANCEIROS A PESSOA FÍSICA	0.05.81.510.011	11.500,00			
3.3.90.48	OUTROS AUXÍLIOS FINANCEIROS A PESSOA FÍSICA	0.05.81.510.012	10.000,00			
3.3.90.92	DESPESAS DE EXERCÍCIOS ANTERIORES	0.01.00.001.001	2.000,00			
3.3.90.92	DESPESAS DE EXERCÍCIOS ANTERIORES	0.05.81.510.012	11.000,00			
3.3.90.93	INDENIZAÇÕES E RESTITUIÇÕES	0.01.00.001.001	1.000,00			
4.0.00.00	DESPESAS DE CAPITAL					181.000,00
4.4.00.00	INVESTIMENTOS				181.000,00	
4.4.90.00	APLICAÇÕES DIRETAS			181.000,00		
4.4.90.51	OBRAS E INSTALAÇÕES	0.01.00.001.001	49.000,00			
4.4.90.52	EQUIPAMENTOS E MATERIAL PERMANENTE	0.01.00.001.001	22.000,00			
4.4.90.52	EQUIPAMENTOS E MATERIAL PERMANENTE	0.05.81.510.012	35.000,00			
4.4.90.52	EQUIPAMENTOS E MATERIAL PERMANENTE	0.05.81.510.013	75.000,00			
<b>TOTAL</b>						<b>2.742.800,00</b>

*Handwritten signature*

PREFEITURA MUNICIPAL DE RIACHO DAS ALMAS

RUA JUSTO MOTA - CENTRO - CNPJ:10091551/0001-61

Anexo 02

Page 17

Orçamento Programa - Exercício de 2018

NATUREZA DA DESPESA POR ORGÃO E UNIDADE

Código	Especificação	F.R.-C.A.	Elemento	Modalidade	Grupo	Categoria Econômica
PODER	07 SECRETARIA DE INFRA-ESTRUTURA					
ORGÃO	01 DEPARTAMENTO DE OBRAS E URBANISMO					
UNIDADE	00 DEPARTAMENTO DE OBRAS E URBANISMO					
3.0.00.00	DESPESAS CORRENTES					2.922.000,00
3.1.00.00	PESSOAL E ENCARGOS SOCIAIS				1.284.000,00	
3.1.90.00	APLICAÇÕES DIRETAS			1.229.000,00		
3.1.90.04	CONTRATAÇÃO POR TEMPO DETERMINADO	0.01.00.001.001	686.000,00			
3.1.90.11	VENCIMENTOS E VANTAGENS FIXAS - PESSOAL CIVIL	0.01.00.001.001	391.000,00			
3.1.90.13	OBRIGAÇÕES PATRONAIS	0.01.00.001.001	151.000,00			
3.1.90.16	OUTRAS DESPESAS VARIÁVEIS - PESSOAL CIVIL	0.01.00.001.001	1.000,00			
3.1.91.00	APLICAÇÕES DIRETAS- INTRA-ORÇAMENTÁRIAS			55.000,00		
3.1.91.13	OBRIGAÇÕES PATRONAIS	0.01.00.001.001	55.000,00			
3.3.00.00	OUTRAS DESPESAS CORRENTES				1.638.000,00	
3.3.71.00	TRANSFERÊNCIA A CONSÓRCIOS PÚBLICOS			16.000,00		
3.3.71.70	RATEIO PELA PARTICIPAÇÃO EM CONSÓRCIO PÚBLICO	0.01.00.001.001	1.000,00			
3.3.71.70	RATEIO PELA PARTICIPAÇÃO EM CONSÓRCIO PÚBLICO	0.01.00.001.003	15.000,00			
3.3.90.00	APLICAÇÕES DIRETAS			1.622.000,00		
3.3.90.14	DIÁRIAS - CIVIL	0.01.00.001.001	4.000,00			
3.3.90.30	MATERIAL DE CONSUMO	0.01.00.001.001	295.000,00			
3.3.90.30	MATERIAL DE CONSUMO	0.01.00.001.003	151.000,00			
3.3.90.32	MATERIAL, BEM OU SERVIÇO PARA DISTRIBUIÇÃO GRATUITA	0.01.00.001.001	1.000,00			
3.3.90.36	OUTROS SERVIÇOS DE TERCEIROS - PESSOA FÍSICA	0.01.00.001.001	250.000,00			
3.3.90.36	OUTROS SERVIÇOS DE TERCEIROS - PESSOA FÍSICA	0.01.00.001.003	143.000,00			
3.3.90.37	LOCAÇÃO DE MÃO-DE-OBRA	0.01.00.001.001	1.000,00			
3.3.90.39	OUTROS SERVIÇOS DE TERCEIROS - PESSOA JURÍDICA	0.01.00.001.001	518.000,00			
3.3.90.39	OUTROS SERVIÇOS DE TERCEIROS - PESSOA JURÍDICA	0.01.00.001.003	235.000,00			
3.3.90.47	OBRIGAÇÕES TRIBUTÁRIAS E CONTRIBUTIVAS	0.01.00.001.001	24.000,00			
4.0.00.00	DESPESAS DE CAPITAL					2.741.000,00
4.4.00.00	INVESTIMENTOS				2.740.000,00	
4.4.90.00	APLICAÇÕES DIRETAS			2.740.000,00		
4.4.90.51	OBRAS E INSTALAÇÕES	0.01.00.001.001	211.000,00			
4.4.90.51	OBRAS E INSTALAÇÕES	0.01.00.001.003	1.933.000,00			
4.4.90.52	EQUIPAMENTOS E MATERIAL PERMANENTE	0.01.00.001.001	15.000,00			
4.4.90.52	EQUIPAMENTOS E MATERIAL PERMANENTE	0.01.00.001.003	150.000,00			
4.4.90.52	EQUIPAMENTOS E MATERIAL PERMANENTE	0.01.00.120.002	380.000,00			
4.4.90.61	AQUISIÇÃO DE IMÓVEIS	0.01.00.001.001	1.000,00			
4.4.90.61	AQUISIÇÃO DE IMÓVEIS	0.01.00.001.003	50.000,00			
4.5.00.00	INVERSÕES FINANCEIRAS				1.000,00	
4.5.90.00	APLICAÇÕES DIRETAS			1.000,00		
4.5.90.61	AQUISIÇÃO DE IMÓVEIS	0.01.00.001.001	1.000,00			
<b>TOTAL</b>						<b>5.663.000,00</b>

*Handwritten signature*

PREFEITURA MUNICIPAL DE RIACHO DAS ALMAS  
 RUA JUSTO MOTA - CENTRO - CNPJ:10091551/0001-61

Anexo 02  
 Page 18

Orçamento Programa - Exercício de 2018  
 NATUREZA DA DESPESA POR ORGÃO E UNIDADE

Código	Especificação	F.R.-C.A.	Elemento	Modalidade	Grupo	Categoria Econômica
PODER	08 SECRETARIA DE DESENVOLVIMENTO RURAL					
ORGÃO	01 DEPARTAMENTO AGRÍCOLA E DE ABASTECIMENTO					
UNIDADE	00 DEPARTAMENTO AGRÍCOLA E DE ABASTECIMENTO					
3.0.00.00	DESPESAS CORRENTES					1.558.000,00
3.1.00.00	PESSOAL E ENCARGOS SOCIAIS				865.000,00	
3.1.90.00	APLICAÇÕES DIRETAS			807.000,00		
3.1.90.04	CONTRATAÇÃO POR TEMPO DETERMINADO	0.01.00.001.001	324.000,00			
3.1.90.11	VENCIMENTOS E VANTAGENS FIXAS - PESSOAL CIVIL	0.01.00.001.001	412.000,00			
3.1.90.13	OBRIGAÇÕES PATRONAIS	0.01.00.001.001	71.000,00			
3.1.91.00	APLICAÇÕES DIRETAS- INTRA-ORÇAMENTÁRIAS			58.000,00		
3.1.91.13	OBRIGAÇÕES PATRONAIS	0.01.00.001.001	58.000,00			
3.3.00.00	OUTRAS DESPESAS CORRENTES				693.000,00	
3.3.90.00	APLICAÇÕES DIRETAS			693.000,00		
3.3.90.14	DIÁRIAS - CIVIL	0.01.00.001.001	3.000,00			
3.3.90.30	MATERIAL DE CONSUMO	0.01.00.001.001	115.000,00			
3.3.90.32	MATERIAL, BEM OU SERVIÇO PARA DISTRIBUIÇÃO GRATUIT	0.01.00.001.001	1.000,00			
3.3.90.36	OUTROS SERVIÇOS DE TERCEIROS - PESSOA FÍSICA	0.01.00.001.001	409.000,00			
3.3.90.37	LOCAÇÃO DE MÃO-DE-OBRA	0.01.00.001.001	2.000,00			
3.3.90.39	OUTROS SERVIÇOS DE TERCEIROS - PESSOA JURÍDICA	0.01.00.001.001	144.000,00			
3.3.90.47	OBRIGAÇÕES TRIBUTÁRIAS E CONTRIBUTIVAS	0.01.00.001.001	19.000,00			
4.0.00.00	DESPESAS DE CAPITAL					142.000,00
4.4.00.00	INVESTIMENTOS				142.000,00	
4.4.90.00	APLICAÇÕES DIRETAS			142.000,00		
4.4.90.51	OBRAS E INSTALAÇÕES	0.01.00.001.001	63.000,00			
4.4.90.52	EQUIPAMENTOS E MATERIAL PERMANENTE	0.01.00.001.001	79.000,00			
<b>TOTAL</b>						<b>1.700.000,00</b>

*mit*



PREFEITURA MUNICIPAL DE RIACHO DAS ALMAS

RUA JUSTO MOTA - CENTRO - CNPJ:10091551/0001-61

Anexo 02  
Page 19

Orçamento Programa - Exercício de 2018

NATUREZA DA DESPESA POR ORGÃO E UNIDADE

PODER 09 SECRETARIA DE FINANÇAS ORGÃO 01 COORDENADORIA DE CONTABILIDADE UNIDADE 00 COORDENADORIA DE CONTABILIDADE						
Código	Especificação	F.R.-C.A.	Elemento	Modalidade	Grupo	Categoria Econômica
3.0.00.00	DESPESAS CORRENTES					1.296.000,00
3.1.00.00	PESSOAL E ENCARGOS SOCIAIS				89.000,00	
3.1.90.00	APLICAÇÕES DIRETAS			82.000,00		
3.1.90.04	CONTRATAÇÃO POR TEMPO DETERMINADO	0.01.00.001.001	29.000,00			
3.1.90.11	VENCIMENTOS E VANTAGENS FIXAS - PESSOAL CIVIL	0.01.00.001.001	47.000,00			
3.1.90.13	OBRIGAÇÕES PATRONAIS	0.01.00.001.001	6.000,00			
3.1.91.00	APLICAÇÕES DIRETAS- INTRA-ORÇAMENTÁRIAS			7.000,00		
3.1.91.13	OBRIGAÇÕES PATRONAIS	0.01.00.001.001	7.000,00			
3.3.00.00	OUTRAS DESPESAS CORRENTES				1.207.000,00	
3.3.90.00	APLICAÇÕES DIRETAS			23.000,00		
3.3.90.14	DIÁRIAS - CIVIL	0.01.00.001.001	17.000,00			
3.3.90.30	MATERIAL DE CONSUMO	0.01.00.001.001	1.000,00			
3.3.90.35	SERVIÇOS DE CONSULTORIA	0.01.00.001.001	1.000,00			
3.3.90.36	OUTROS SERVIÇOS DE TERCEIROS - PESSOA FÍSICA	0.01.00.001.001	1.000,00			
3.3.90.37	LOCAÇÃO DE MÃO-DE-OBRA	0.01.00.001.001	1.000,00			
3.3.90.39	OUTROS SERVIÇOS DE TERCEIROS - PESSOA JURÍDICA	0.01.00.001.001	1.000,00			
3.3.90.47	OBRIGAÇÕES TRIBUTÁRIAS E CONTRIBUTIVAS	0.01.00.001.001	1.000,00			
3.3.91.00	APLICAÇÕES DIRETAS- INTRA-ORÇAMENTÁRIAS			1.184.000,00		
3.3.91.97	APORTE PARA COBERTURA DO DÉFICIT ATUARIAL DO RPPS	0.01.00.001.001	1.184.000,00			
4.0.00.00	DESPESAS DE CAPITAL					1.000,00
4.4.00.00	INVESTIMENTOS				1.000,00	
4.4.90.00	APLICAÇÕES DIRETAS			1.000,00		
4.4.90.52	EQUIPAMENTOS E MATERIAL PERMANENTE	0.01.00.001.001	1.000,00			
<b>TOTAL</b>						<b>1.297.000,00</b>

*Auto*

PREFEITURA MUNICIPAL DE RIACHO DAS ALMAS

RUA JUSTO MOTA - CENTRO - CNPJ:10091551/0001-61

Anexo 02

Page 20

Orçamento Programa - Exercício de 2018

NATUREZA DA DESPESA POR ORGÃO E UNIDADE

PODER 09 SECRETARIA DE FINANÇAS ORGÃO 03 COORDENADORIA DE TESOUREARIA UNIDADE 00 COORDENADORIA DE TESOUREARIA						
Código	Especificação	F.R.-C.A.	Elemento	Modalidade	Grupo	Categoria Econômica
3.0.00.00	DESPESAS CORRENTES					775.400,00
3.1.00.00	PESSOAL E ENCARGOS SOCIAIS				207.000,00	
3.1.90.00	APLICAÇÕES DIRETAS			186.000,00		
3.1.90.04	CONTRATAÇÃO POR TEMPO DETERMINADO	0.01.00.001.001	19.000,00			
3.1.90.11	VENCIMENTOS E VANTAGENS FIXAS - PESSOAL CIVIL	0.01.00.001.001	152.000,00			
3.1.90.13	OBRIGAÇÕES PATRONAIS	0.01.00.001.001	4.000,00			
3.1.90.92	DESPESAS DE EXERCÍCIOS ANTERIORES	0.01.00.001.001	11.000,00			
3.1.91.00	APLICAÇÕES DIRETAS- INTRA-ORÇAMENTÁRIAS			21.000,00		
3.1.91.13	OBRIGAÇÕES PATRONAIS	0.01.00.001.001	21.000,00			
3.2.00.00	JUROS E ENCARGOS DA DÍVIDA				49.000,00	
3.2.90.00	APLICAÇÕES DIRETAS			48.000,00		
3.2.90.21	JUROS SOBRE A DÍVIDA POR CONTRATO	0.01.00.001.001	48.000,00			
3.2.91.00	APLICAÇÕES DIRETAS- INTRA-ORÇAMENTÁRIAS			1.000,00		
3.2.91.21	JUROS SOBRE A DÍVIDA POR CONTRATO	0.01.00.001.001	1.000,00			
3.3.00.00	OUTRAS DESPESAS CORRENTES				519.400,00	
3.3.50.00	TRANSFERÊNCIAS A INSTITUIÇÕES PRIVADAS SEM FINS LUCR			1.000,00		
3.3.50.43	SUBVENÇÕES SOCIAIS	0.01.00.001.001	1.000,00			
3.3.71.00	TRANSFERÊNCIA A CONSÓRCIOS PÚBLICOS			13.000,00		
3.3.71.70	RATEIO PELA PARTICIPAÇÃO EM CONSÓRCIO PÚBLICO	0.01.00.001.001	13.000,00			
3.3.90.00	APLICAÇÕES DIRETAS			505.400,00		
3.3.90.14	DIÁRIAS - CIVIL	0.01.00.001.001	35.000,00			
3.3.90.30	MATERIAL DE CONSUMO	0.01.00.001.001	5.000,00			
3.3.90.35	SERVIÇOS DE CONSULTORIA	0.01.00.001.001	101.000,00			
3.3.90.36	OUTROS SERVIÇOS DE TERCEIROS - PESSOA FÍSICA	0.01.00.001.001	26.000,00			
3.3.90.37	LOCAÇÃO DE MÃO-DE-OBRA	0.01.00.001.001	1.000,00			
3.3.90.39	OUTROS SERVIÇOS DE TERCEIROS - PESSOA JURÍDICA	0.01.00.001.001	312.400,00			
3.3.90.41	CONTRIBUIÇÕES	0.01.00.001.001	1.000,00			
3.3.90.47	OBRIGAÇÕES TRIBUTÁRIAS E CONTRIBUTIVAS	0.01.00.001.001	1.000,00			
3.3.90.93	INDENIZAÇÕES E RESTITUIÇÕES	0.01.00.001.001	23.000,00			
4.0.00.00	DESPESAS DE CAPITAL					750.000,00
4.6.00.00	AMORTIZAÇÃO DA DÍVIDA				750.000,00	
4.6.90.00	APLICAÇÕES DIRETAS			550.000,00		
4.6.90.71	PRINCIPAL DA DÍVIDA CONTRATUAL RESGATADA	0.01.00.001.001	550.000,00			
4.6.91.00	APLICAÇÕES DIRETAS- INTRA-ORÇAMENTÁRIAS			200.000,00		
4.6.91.71	PRINCIPAL DA DÍVIDA CONTRATUAL RESGATADA	0.01.00.001.001	200.000,00			
<b>TOTAL</b>						<b>1.525.400,00</b>

*cut*

PREFEITURA MUNICIPAL DE RIACHO DAS ALMAS

RUA JUSTO MOTA - CENTRO - CNPJ:10091551/0001-61

Anexo 02

Page 21

Orçamento Programa - Exercício de 2018

NATUREZA DA DESPESA POR ORGÃO E UNIDADE

Código	Especificação	F.R.-C.A.	Elemento	Modalidade	Grupo	Categoria Econômica
PODER	09 SECRETARIA DE FINANÇAS					
ORGÃO	09 COORDENADORIA DE TRIBUTOS					
UNIDADE	00 COORDENADORIA DE TRIBUTOS					
3.0.00.00	DESPESAS CORRENTES					172.000,00
3.1.00.00	PESSOAL E ENCARGOS SOCIAIS				110.000,00	
3.1.90.00	APLICAÇÕES DIRETAS			98.000,00		
3.1.90.04	CONTRATAÇÃO POR TEMPO DETERMINADO	0.01.00.001.001	3.000,00			
3.1.90.11	VENCIMENTOS E VANTAGENS FIXAS - PESSOAL CIVIL	0.01.00.001.001	88.000,00			
3.1.90.13	OBRIGAÇÕES PATRONAIS	0.01.00.001.001	1.000,00			
3.1.90.91	SENTENÇAS JUDICIAIS	0.01.00.001.001	6.000,00			
3.1.91.00	APLICAÇÕES DIRETAS- INTRA-ORÇAMENTÁRIAS			12.000,00		
3.1.91.13	OBRIGAÇÕES PATRONAIS	0.01.00.001.001	12.000,00			
3.3.00.00	OUTRAS DESPESAS CORRENTES				62.000,00	
3.3.90.00	APLICAÇÕES DIRETAS			62.000,00		
3.3.90.14	DIÁRIAS - CIVIL	0.01.00.001.001	1.000,00			
3.3.90.30	MATERIAL DE CONSUMO	0.01.00.001.001	1.000,00			
3.3.90.36	OUTROS SERVIÇOS DE TERCEIROS - PESSOA FÍSICA	0.01.00.001.001	4.000,00			
3.3.90.37	LOCAÇÃO DE MÃO-DE-OBRA	0.01.00.001.001	1.000,00			
3.3.90.39	OUTROS SERVIÇOS DE TERCEIROS - PESSOA JURÍDICA	0.01.00.001.001	3.000,00			
3.3.90.47	OBRIGAÇÕES TRIBUTÁRIAS E CONTRIBUTIVAS	0.01.00.001.001	51.000,00			
3.3.90.91	SENTENÇAS JUDICIAIS	0.01.00.001.001	1.000,00			
<b>TOTAL</b>						<b>172.000,00</b>

*cut*

PREFEITURA MUNICIPAL DE RIACHO DAS ALMAS

RUA JUSTO MOTA - CENTRO - CNPJ:10091551/0001-61

Anexo 02

Page 22

Orçamento Programa - Exercício de 2018

NATUREZA DA DESPESA POR ORGÃO E UNIDADE

Código	Especificação	F.R.-C.A.	Elemento	Modalidade	Grupo	Categoria Econômica
PODER	10 SECRETARIA DE CIÊNCIA E TECNOLOGIA					
ORGÃO	01 GABINETE DO SECRETARIO					
UNIDADE	00 GABINETE DO SECRETARIO					
3.0.00.00	DESPESAS CORRENTES					96.000,00
3.1.00.00	PESSOAL E ENCARGOS SOCIAIS				75.000,00	
3.1.90.00	APLICAÇÕES DIRETAS			67.000,00		
3.1.90.04	CONTRATAÇÃO POR TEMPO DETERMINADO	0.01.00.001.001	1.000,00			
3.1.90.11	VENCIMENTOS E VANTAGENS FIXAS - PESSOAL CIVIL	0.01.00.001.001	55.000,00			
3.1.90.13	OBRIGAÇÕES PATRONAIS	0.01.00.001.001	11.000,00			
3.1.91.00	APLICAÇÕES DIRETAS- INTRA-ORÇAMENTÁRIAS			8.000,00		
3.1.91.13	OBRIGAÇÕES PATRONAIS	0.01.00.001.001	8.000,00			
3.3.00.00	OUTRAS DESPESAS CORRENTES				21.000,00	
3.3.90.00	APLICAÇÕES DIRETAS			21.000,00		
3.3.90.14	DIÁRIAS - CIVIL	0.01.00.001.001	3.000,00			
3.3.90.30	MATERIAL DE CONSUMO	0.01.00.001.001	1.000,00			
3.3.90.35	SERVIÇOS DE CONSULTORIA	0.01.00.001.001	1.000,00			
3.3.90.36	OUTROS SERVIÇOS DE TERCEIROS - PESSOA FÍSICA	0.01.00.001.001	4.000,00			
3.3.90.37	LOCAÇÃO DE MÃO-DE-OBRA	0.01.00.001.001	1.000,00			
3.3.90.39	OUTROS SERVIÇOS DE TERCEIROS - PESSOA JURÍDICA	0.01.00.001.001	8.000,00			
3.3.90.47	OBRIGAÇÕES TRIBUTÁRIAS E CONTRIBUTIVAS	0.01.00.001.001	3.000,00			
4.0.00.00	DESPESAS DE CAPITAL					13.000,00
4.4.00.00	INVESTIMENTOS				13.000,00	
4.4.90.00	APLICAÇÕES DIRETAS			13.000,00		
4.4.90.52	EQUIPAMENTOS E MATERIAL PERMANENTE	0.01.00.001.001	13.000,00			
<b>TOTAL</b>						<b>109.000,00</b>

*Auto*



PREFEITURA MUNICIPAL DE RIACHO DAS ALMAS

RUA JUSTO MOTA - CENTRO - CNPJ:10091551/0001-61

Anexo 02  
Page 23

Orçamento Programa - Exercício de 2018

NATUREZA DA DESPESA POR ORGÃO E UNIDADE

PODER 10 SECRETARIA DE CIÊNCIA E TECNOLOGIA						
ORGÃO 02 DEPARTAMENTO DE CIÊNCIA E TECNOLOGIA						
UNIDADE 00 DEPARTAMENTO DE CIÊNCIA E TECNOLOGIA						
Código	Especificação	F.R.-C.A.	Elemento	Modalidade	Grupo	Categoria Econômica
3.0.00.00	DESPESAS CORRENTES					40.000,00
3.1.00.00	PESSOAL E ENCARGOS SOCIAIS				2.000,00	
3.1.90.00	APLICAÇÕES DIRETAS			2.000,00		
3.1.90.04	CONTRATAÇÃO POR TEMPO DETERMINADO	0.01.00.001.001	1.000,00			
3.1.90.11	VENCIMENTOS E VANTAGENS FIXAS - PESSOAL CIVIL	0.01.00.001.001	1.000,00			
3.3.00.00	OUTRAS DESPESAS CORRENTES				38.000,00	
3.3.90.00	APLICAÇÕES DIRETAS			38.000,00		
3.3.90.30	MATERIAL DE CONSUMO	0.01.00.001.001	2.000,00			
3.3.90.36	OUTROS SERVIÇOS DE TERCEIROS - PESSOA FÍSICA	0.01.00.001.001	32.000,00			
3.3.90.37	LOCAÇÃO DE MÃO-DE-OBRA	0.01.00.001.001	2.000,00			
3.3.90.39	OUTROS SERVIÇOS DE TERCEIROS - PESSOA JURÍDICA	0.01.00.001.001	2.000,00			
4.0.00.00	DESPESAS DE CAPITAL					1.000,00
4.4.00.00	INVESTIMENTOS				1.000,00	
4.4.90.00	APLICAÇÕES DIRETAS			1.000,00		
4.4.90.51	OBRAS E INSTALAÇÕES	0.01.00.001.001	1.000,00			
<b>TOTAL</b>						<b>41.000,00</b>

*[Handwritten signature]*

PREFEITURA MUNICIPAL DE RIACHO DAS ALMAS

RUA JUSTO MOTA - CENTRO - CNPJ:10091551/0001-61

Anexo 02  
Page 24

Orçamento Programa - Exercício de 2018

NATUREZA DA DESPESA POR ORGÃO E UNIDADE

PODER 11 SECRETARIA DE PLANEJAMENTO E DESENVOLVIMENTO ECONÔMICO ORGÃO 01 GABINETE DO SECRETÁRIO UNIDADE 00 GABINETE DO SECRETÁRIO						
Código	Especificação	F.R.-C.A.	Elemento	Modalidade	Grupo	Categoria Econômica
3.0.00.00	DESPESAS CORRENTES					143.000,00
3.1.00.00	PESSOAL E ENCARGOS SOCIAIS				126.000,00	
3.1.90.00	APLICAÇÕES DIRETAS			113.000,00		
3.1.90.04	CONTRATAÇÃO POR TEMPO DETERMINADO	0.01.00.001.001	1.000,00			
3.1.90.11	VENCIMENTOS E VANTAGENS FIXAS - PESSOAL CIVIL	0.01.00.001.001	83.000,00			
3.1.90.13	OBRIGAÇÕES PATRONAIS	0.01.00.001.001	19.000,00			
3.1.91.00	APLICAÇÕES DIRETAS- INTRA-ORÇAMENTÁRIAS			13.000,00		
3.1.91.13	OBRIGAÇÕES PATRONAIS	0.01.00.001.001	13.000,00			
3.3.00.00	OUTRAS DESPESAS CORRENTES				17.000,00	
3.3.90.00	APLICAÇÕES DIRETAS			17.000,00		
3.3.90.14	DIÁRIAS - CIVIL	0.01.00.001.001	11.000,00			
3.3.90.30	MATERIAL DE CONSUMO	0.01.00.001.001	1.000,00			
3.3.90.35	SERVIÇOS DE CONSULTORIA	0.01.00.001.001	1.000,00			
3.3.90.36	OUTROS SERVIÇOS DE TERCEIROS - PESSOA FÍSICA	0.01.00.001.001	1.000,00			
3.3.90.37	LOCAÇÃO DE MÃO-DE-OBRA	0.01.00.001.001	1.000,00			
3.3.90.39	OUTROS SERVIÇOS DE TERCEIROS - PESSOA JURÍDICA	0.01.00.001.001	1.000,00			
3.3.90.47	OBRIGAÇÕES TRIBUTÁRIAS E CONTRIBUTIVAS	0.01.00.001.001	1.000,00			
4.0.00.00	DESPESAS DE CAPITAL					1.000,00
4.4.00.00	INVESTIMENTOS				1.000,00	
4.4.90.00	APLICAÇÕES DIRETAS			1.000,00		
4.4.90.52	EQUIPAMENTOS E MATERIAL PERMANENTE	0.01.00.001.001	1.000,00			
<b>TOTAL</b>						<b>144.000,00</b>

*Handwritten signature*

PREFEITURA MUNICIPAL DE RIACHO DAS ALMAS

RUA JUSTO MOTA - CENTRO - CNPJ:10091551/0001-61

Anexo 02  
Page 25

Orçamento Programa - Exercício de 2018

NATUREZA DA DESPESA POR ORGÃO E UNIDADE

Código	Especificação	F.R.-C.A.	Elemento	Modalidade	Grupo	Categoria Econômica
PODER	11 SECRETARIA DE PLANEJAMENTO E DESENVOLVIMENTO ECONÔMICO					
ORGÃO	02 DEPARTAMENTO DE MICRO EMPRESAS					
UNIDADE	00 DEPARTAMENTO DE MICRO EMPRESAS					
3.0.00.00	DESPESAS CORRENTES					11.000,00
3.1.00.00	PESSOAL E ENCARGOS SOCIAIS				4.000,00	
3.1.90.00	APLICAÇÕES DIRETAS			3.000,00		
3.1.90.04	CONTRATAÇÃO POR TEMPO DETERMINADO	0.01.00.001.001	1.000,00			
3.1.90.11	VENCIMENTOS E VANTAGENS FIXAS - PESSOAL CIVIL	0.01.00.001.001	1.000,00			
3.1.90.13	OBRIGAÇÕES PATRONAIS	0.01.00.001.001	1.000,00			
3.1.91.00	APLICAÇÕES DIRETAS- INTRA-ORÇAMENTÁRIAS			1.000,00		
3.1.91.13	OBRIGAÇÕES PATRONAIS	0.01.00.001.001	1.000,00			
3.3.00.00	OUTRAS DESPESAS CORRENTES				7.000,00	
3.3.90.00	APLICAÇÕES DIRETAS			7.000,00		
3.3.90.30	MATERIAL DE CONSUMO	0.01.00.001.001	2.000,00			
3.3.90.36	OUTROS SERVIÇOS DE TERCEIROS - PESSOA FÍSICA	0.01.00.001.001	2.000,00			
3.3.90.37	LOCAÇÃO DE MÃO-DE-OBRA	0.01.00.001.001	1.000,00			
3.3.90.39	OUTROS SERVIÇOS DE TERCEIROS - PESSOA JURÍDICA	0.01.00.001.001	2.000,00			
<b>TOTAL</b>						<b>11.000,00</b>

*Handwritten signature*

PREFEITURA MUNICIPAL DE RIACHO DAS ALMAS

RUA JUSTO MOTA - CENTRO - CNPJ:10091551/0001-61

Anexo 02  
Page 26

Orçamento Programa - Exercício de 2018

NATUREZA DA DESPESA POR ORGÃO E UNIDADE

PODER		12 ENTIDADES SUPERVISIONADAS				
ORGÃO		01 FUNDO MUNICIPAL DE SAÚDE				
UNIDADE		00 FUNDO MUNICIPAL DE SAÚDE				
Código	Especificação	F.R.-C.A.	Elemento	Modalidade	Grupo	Categoria Econômica
3.0.00.00	DESPESAS CORRENTES					9.224.100,00
3.1.00.00	PESSOAL E ENCARGOS SOCIAIS				5.353.400,00	
3.1.90.00	APLICAÇÕES DIRETAS			4.867.400,00		
3.1.90.04	CONTRATAÇÃO POR TEMPO DETERMINADO	0.01.00.001.004	809.100,00			
3.1.90.04	CONTRATAÇÃO POR TEMPO DETERMINADO	0.05.81.300.010	1.379.000,00			
3.1.90.11	VENCIMENTOS E VANTAGENS FIXAS - PESSOAL CIVIL	0.01.00.001.004	444.000,00			
3.1.90.11	VENCIMENTOS E VANTAGENS FIXAS - PESSOAL CIVIL	0.05.81.300.010	1.638.000,00			
3.1.90.13	OBRIGAÇÕES PATRONAIS	0.01.00.001.004	195.000,00			
3.1.90.13	OBRIGAÇÕES PATRONAIS	0.05.81.300.010	348.300,00			
3.1.90.16	OUTRAS DESPESAS VARIÁVEIS - PESSOAL CIVIL	0.01.00.001.004	15.000,00			
3.1.90.16	OUTRAS DESPESAS VARIÁVEIS - PESSOAL CIVIL	0.05.81.300.010	4.000,00			
3.1.90.92	DESPESAS DE EXERCÍCIOS ANTERIORES	0.01.00.001.004	6.000,00			
3.1.90.92	DESPESAS DE EXERCÍCIOS ANTERIORES	0.05.81.300.010	18.000,00			
3.1.90.96	RESSARCIMENTO DE DESPESAS DE PESSOAL REQUISITAD	0.01.00.001.004	11.000,00			
3.1.91.00	APLICAÇÕES DIRETAS- INTRA-ORÇAMENTÁRIAS			447.000,00		
3.1.91.13	OBRIGAÇÕES PATRONAIS	0.01.00.001.004	228.000,00			
3.1.91.13	OBRIGAÇÕES PATRONAIS	0.05.81.300.010	219.000,00			
3.1.95.00	Aplicação Direta à conta de recursos de que tratam os §§ 1º			39.000,00		
3.1.95.04	CONTRATAÇÃO POR TEMPO DETERMINADO	0.01.00.001.004	11.000,00			
3.1.95.11	VENCIMENTOS E VANTAGENS FIXAS - PESSOAL CIVIL	0.01.00.001.004	26.000,00			
3.1.95.13	OBRIGAÇÕES PATRONAIS	0.01.00.001.004	2.000,00			
3.2.00.00	JUROS E ENCARGOS DA DÍVIDA				1.000,00	
3.2.90.00	APLICAÇÕES DIRETAS			1.000,00		
3.2.90.21	JUROS SOBRE A DÍVIDA POR CONTRATO	0.01.00.001.004	1.000,00			
3.3.00.00	OUTRAS DESPESAS CORRENTES				3.869.700,00	
3.3.50.00	TRANSFERÊNCIAS A INSTITUIÇÕES PRIVADAS SEM FINS LUCF			25.000,00		
3.3.50.43	SUBVENÇÕES SOCIAIS	0.01.00.001.004	25.000,00			
3.3.71.00	TRANSFERÊNCIA A CONSÓRCIOS PÚBLICOS			1.464.000,00		
3.3.71.70	RATEIO PELA PARTICIPAÇÃO EM CONSÓRCIO PÚBLICO	0.01.00.001.004	663.000,00			
3.3.71.70	RATEIO PELA PARTICIPAÇÃO EM CONSÓRCIO PÚBLICO	0.01.00.300.010	1.000,00			
3.3.71.70	RATEIO PELA PARTICIPAÇÃO EM CONSÓRCIO PÚBLICO	0.05.81.300.010	800.000,00			
3.3.90.00	APLICAÇÕES DIRETAS			2.314.700,00		
3.3.90.14	DIÁRIAS - CIVIL	0.01.00.001.004	2.000,00			
3.3.90.14	DIÁRIAS - CIVIL	0.01.00.001.005	25.000,00			
3.3.90.14	DIÁRIAS - CIVIL	0.05.81.300.010	2.000,00			
3.3.90.30	MATERIAL DE CONSUMO	0.01.00.001.004	176.700,00			
3.3.90.30	MATERIAL DE CONSUMO	0.05.81.300.010	902.700,00			
3.3.90.32	MATERIAL, BEM OU SERVIÇO PARA DISTRIBUIÇÃO GRATUIT	0.01.00.001.004	70.000,00			
3.3.90.32	MATERIAL, BEM OU SERVIÇO PARA DISTRIBUIÇÃO GRATUIT	0.05.81.300.010	157.000,00			
3.3.90.34	OUTRAS DESPESAS DE PESSOAL DECORRENTES DE CONT	0.01.00.001.004	20.000,00			
3.3.90.34	OUTRAS DESPESAS DE PESSOAL DECORRENTES DE CONT	0.05.81.300.010	4.000,00			
3.3.90.35	SERVIÇOS DE CONSULTORIA	0.01.00.001.004	3.000,00			
3.3.90.36	OUTROS SERVIÇOS DE TERCEIROS - PESSOA FÍSICA	0.01.00.001.004	210.300,00			
3.3.90.36	OUTROS SERVIÇOS DE TERCEIROS - PESSOA FÍSICA	0.05.81.300.010	232.000,00			
3.3.90.37	LOCAÇÃO DE MÃO-DE-OBRA	0.01.00.001.004	32.000,00			
3.3.90.37	LOCAÇÃO DE MÃO-DE-OBRA	0.05.81.300.010	4.000,00			

*Out*



PREFEITURA MUNICIPAL DE RIACHO DAS ALMAS

RUA JUSTO MOTA - CENTRO - CNPJ:10091551/0001-61

Anexo 02  
Page 27

Orçamento Programa - Exercício de 2018

NATUREZA DA DESPESA POR ORGÃO E UNIDADE

PODER 12 ENTIDADES SUPERVISIONADAS ORGÃO 01 FUNDO MUNICIPAL DE SAÚDE UNIDADE 00 FUNDO MUNICIPAL DE SAÚDE						
Código	Especificação	F.R.-C.A.	Elemento	Modalidade	Grupo	Categoria Econômica
3.3.90.39	OUTROS SERVIÇOS DE TERCEIROS - PESSOA JURÍDICA	0.01.00.001.004	199.000,00			
3.3.90.39	OUTROS SERVIÇOS DE TERCEIROS - PESSOA JURÍDICA	0.05.81.300.010	232.000,00			
3.3.90.47	OBRIGAÇÕES TRIBUTÁRIAS E CONTRIBUTIVAS	0.01.00.001.004	14.000,00			
3.3.90.47	OBRIGAÇÕES TRIBUTÁRIAS E CONTRIBUTIVAS	0.05.81.300.010	3.000,00			
3.3.90.48	OUTROS AUXÍLIOS FINANCEIROS A PESSOA FÍSICA	0.01.00.001.004	2.000,00			
3.3.90.48	OUTROS AUXÍLIOS FINANCEIROS A PESSOA FÍSICA	0.05.81.300.010	1.000,00			
3.3.90.92	DESPESAS DE EXERCÍCIOS ANTERIORES	0.01.00.001.004	15.000,00			
3.3.90.92	DESPESAS DE EXERCÍCIOS ANTERIORES	0.05.81.300.010	4.000,00			
3.3.90.93	INDENIZAÇÕES E RESTITUIÇÕES	0.01.00.001.004	4.000,00			
3.3.95.00	Aplicação Direta à conta de recursos de que tratam os §§ 1º			66.000,00		
3.3.95.30	MATERIAL DE CONSUMO	0.01.00.001.004	40.000,00			
3.3.95.36	OUTROS SERVIÇOS DE TERCEIROS - PESSOA FÍSICA	0.01.00.001.004	1.000,00			
3.3.95.39	OUTROS SERVIÇOS DE TERCEIROS - PESSOA JURÍDICA	0.01.00.001.004	25.000,00			
4.0.00.00	DESPESAS DE CAPITAL					1.355.000,00
4.4.00.00	INVESTIMENTOS				1.354.000,00	
4.4.90.00	APLICAÇÕES DIRETAS			1.354.000,00		
4.4.90.51	OBRAS E INSTALAÇÕES	0.01.00.001.004	687.000,00			
4.4.90.51	OBRAS E INSTALAÇÕES	0.05.81.300.010	67.000,00			
4.4.90.52	EQUIPAMENTOS E MATERIAL PERMANENTE	0.01.00.001.004	546.000,00			
4.4.90.52	EQUIPAMENTOS E MATERIAL PERMANENTE	0.05.81.300.010	14.000,00			
4.4.90.61	AQUISIÇÃO DE IMÓVEIS	0.01.00.001.004	40.000,00			
4.6.00.00	AMORTIZAÇÃO DA DÍVIDA				1.000,00	
4.6.90.00	APLICAÇÕES DIRETAS			1.000,00		
4.6.90.71	PRINCIPAL DA DÍVIDA CONTRATUAL RESGATADA	0.01.00.001.004	1.000,00			
<b>TOTAL</b>						<b>10.579.100,00</b>

*Aut*

PREFEITURA MUNICIPAL DE RIACHO DAS ALMAS

RUA JUSTO MOTA - CENTRO - CNPJ:10091551/0001-61

Anexo 02

Page 28

Orçamento Programa - Exercício de 2018

NATUREZA DA DESPESA POR ORGÃO E UNIDADE

PÓDER 12 ENTIDADES SUPERVISIONADAS ORGÃO 07 FUNDO DE DESENVOLVIMENTO MUNICIPAL - FDM UNIDADE 00 FUNDO DE DESENVOLVIMENTO MUNICIPAL - FDM						
Código	Especificação	F.R.-C.A.	Elemento	Modalidade	Grupo	Categoria Econômica
4.0.00.00	DESPESAS DE CAPITAL					950.000,00
4.4.00.00	INVESTIMENTOS				950.000,00	
4.4.90.00	APLICAÇÕES DIRETAS			950.000,00		
4.4.90.51	OBRAS E INSTALAÇÕES	0.01.00.001.003	950.000,00			
<b>TOTAL</b>						<b>950.000,00</b>

*Ruta*

PREFEITURA MUNICIPAL DE RIACHO DAS ALMAS

RUA JUSTO MOTA - CENTRO - CNPJ:10091551/0001-61

Anexo 02

Page 29

Orçamento Programa - Exercício de 2018

NATUREZA DA DESPESA POR ORGÃO E UNIDADE

PODER 12 ENTIDADES SUPERVISIONADAS						
ORGÃO 12 FUNDO NACIONAL DOS DIREITOS DA CRIANÇA E ADOLESCENTE						
UNIDADE 00 FUNDO NACIONAL DOS DIREITOS DA CRIANÇA E ADOLESCENTE						
Código	Especificação	F.R.-C.A.	Elemento	Modalidade	Grupo	Categoria Econômica
3.0.00.00	DESPESAS CORRENTES					201.200,00
3.1.00.00	PESSOAL E ENCARGOS SOCIAIS				115.200,00	
3.1.90.00	APLICAÇÕES DIRETAS			102.000,00		
3.1.90.04	CONTRATAÇÃO POR TEMPO DETERMINADO	0.01.00.001.001	40.000,00			
3.1.90.11	VENCIMENTOS E VANTAGENS FIXAS - PESSOAL CIVIL	0.01.00.001.001	45.000,00			
3.1.90.13	OBRIGAÇÕES PATRONAIS	0.01.00.001.001	16.000,00			
3.1.90.16	OUTRAS DESPESAS VARIÁVEIS - PESSOAL CIVIL	0.01.00.001.001	1.000,00			
3.1.91.00	APLICAÇÕES DIRETAS- INTRA-ORÇAMENTÁRIAS			13.200,00		
3.1.91.13	OBRIGAÇÕES PATRONAIS	0.01.00.001.001	13.200,00			
3.3.00.00	OUTRAS DESPESAS CORRENTES				86.000,00	
3.3.90.00	APLICAÇÕES DIRETAS			86.000,00		
3.3.90.14	DIÁRIAS - CIVIL	0.01.00.001.001	10.000,00			
3.3.90.30	MATERIAL DE CONSUMO	0.01.00.001.001	1.000,00			
3.3.90.35	SERVIÇOS DE CONSULTORIA	0.01.00.001.001	1.000,00			
3.3.90.36	OUTROS SERVIÇOS DE TERCEIROS - PESSOA FÍSICA	0.01.00.001.001	17.000,00			
3.3.90.39	OUTROS SERVIÇOS DE TERCEIROS - PESSOA JURÍDICA	0.01.00.001.001	55.000,00			
3.3.90.47	OBRIGAÇÕES TRIBUTÁRIAS E CONTRIBUTIVAS	0.01.00.001.001	1.000,00			
3.3.90.48	OUTROS AUXÍLIOS FINANCEIROS A PESSOA FÍSICA	0.01.00.001.001	1.000,00			
4.0.00.00	DESPESAS DE CAPITAL					2.000,00
4.4.00.00	INVESTIMENTOS				2.000,00	
4.4.90.00	APLICAÇÕES DIRETAS			2.000,00		
4.4.90.51	OBRAS E INSTALAÇÕES	0.01.00.001.001	1.000,00			
4.4.90.52	EQUIPAMENTOS E MATERIAL PERMANENTE	0.01.00.001.001	1.000,00			
<b>TOTAL</b>						<b>203.200,00</b>

*Aut.*

PREFEITURA MUNICIPAL DE RIACHO DAS ALMAS

RUA JUSTO MOTA - CENTRO - CNPJ:10091551/0001-61

Anexo 02

Page 30

Orçamento Programa - Exercício de 2018

NATUREZA DA DESPESA POR ORGÃO E UNIDADE

Código	Especificação	F.R.-C.A.	Elemento	Modalidade	Grupo	Categoria Econômica
PODER	12 ENTIDADES SUPERVISIONADAS					
ORGÃO	16 INSTITUTO DE PREV. DOS SERV DE RIACHO DAS ALMAS - FUNDO PREV					
UNIDADE	00 INSTITUTO DE PREV. DOS SERV DE RIACHO DAS ALMAS - FUNDO PREV					
3.0.00.00	DESPESAS CORRENTES					200.000,00
3.1.00.00	PESSOAL E ENCARGOS SOCIAIS				90.000,00	
3.1.90.00	APLICAÇÕES DIRETAS			90.000,00		
3.1.90.01	APOSENTADORIAS, RESERVA REMUNERADA E REFORMAS	0.01.56.610.002	30.000,00			
3.1.90.03	PENSÕES	0.01.56.610.002	30.000,00			
3.1.90.05	OUTROS BENEFÍCIOS PREVIDENCIÁRIOS	0.01.56.610.002	30.000,00			
3.3.00.00	OUTRAS DESPESAS CORRENTES				110.000,00	
3.3.90.00	APLICAÇÕES DIRETAS			110.000,00		
3.3.90.08	OUTROS BENEFÍCIOS ASSISTENCIAIS DO SERVIDOR E DO M	0.01.76.610.002	30.000,00			
3.3.90.35	SERVIÇOS DE CONSULTORIA	0.01.76.610.002	30.000,00			
3.3.90.36	OUTROS SERVIÇOS DE TERCEIROS - PESSOA FÍSICA	0.01.76.610.002	10.000,00			
3.3.90.39	OUTROS SERVIÇOS DE TERCEIROS - PESSOA JURÍDICA	0.01.76.610.002	30.000,00			
3.3.90.93	INDENIZAÇÕES E RESTITUIÇÕES	0.01.76.610.002	10.000,00			
<b>TOTAL</b>						<b>200.000,00</b>

*Handwritten signature*



PREFEITURA MUNICIPAL DE RIACHO DAS ALMAS

RUA JUSTO MOTA - CENTRO - CNPJ:10091551/0001-61

Anexo 02

Page 31

Orçamento Programa - Exercício de 2018

NATUREZA DA DESPESA POR ORGÃO E UNIDADE

Código	Especificação	F.R.-C.A.	Elemento	Modalidade	Grupo	Categoria Econômica
PODER	12 ENTIDADES SUPERVISIONADAS					
ORGÃO	17 INSTITUTO DE PREV. DE RIACHO DAS ALMAS - FUNDO FINANCEIRO					
UNIDADE	00 INSTITUTO DE PREV. DE RIACHO DAS ALMAS					
3.0.00.00	DESPESAS CORRENTES					6.730.000,00
3.1.00.00	PESSOAL E ENCARGOS SOCIAIS				6.453.000,00	
3.1.90.00	APLICAÇÕES DIRETAS			6.443.000,00		
3.1.90.01	APOSENTADORIAS, RESERVA REMUNERADA E REFORMAS	0.01.56.610.001	5.550.000,00			
3.1.90.03	PENSÕES	0.01.56.610.001	650.000,00			
3.1.90.05	OUTROS BENEFÍCIOS PREVIDENCIÁRIOS	0.01.76.610.001	90.000,00			
3.1.90.11	VENCIMENTOS E VANTAGENS FIXAS - PESSOAL CIVIL	0.01.56.610.001	143.000,00			
3.1.90.13	OBRIGAÇÕES PATRONAIS	0.01.69.610.001	10.000,00			
3.1.91.00	APLICAÇÕES DIRETAS- INTRA-ORÇAMENTÁRIAS			10.000,00		
3.1.91.13	OBRIGAÇÕES PATRONAIS	0.01.69.610.001	10.000,00			
3.3.00.00	OUTRAS DESPESAS CORRENTES				277.000,00	
3.3.90.00	APLICAÇÕES DIRETAS			277.000,00		
3.3.90.08	OUTROS BENEFÍCIOS ASSISTENCIAIS DO SERVIDOR E DO M	0.01.76.610.001	40.000,00			
3.3.90.14	DIÁRIAS - CIVIL	0.01.76.610.001	10.000,00			
3.3.90.30	MATERIAL DE CONSUMO	0.01.76.610.001	14.000,00			
3.3.90.33	PASSAGENS E DESPESAS COM LOCOMOÇÃO	0.01.76.610.001	8.000,00			
3.3.90.35	SERVIÇOS DE CONSULTORIA	0.01.76.610.001	40.000,00			
3.3.90.36	OUTROS SERVIÇOS DE TERCEIROS - PESSOA FÍSICA	0.01.76.610.001	60.000,00			
3.3.90.39	OUTROS SERVIÇOS DE TERCEIROS - PESSOA JURÍDICA	0.01.76.610.001	80.000,00			
3.3.90.92	DESPESAS DE EXERCÍCIOS ANTERIORES	0.01.76.610.001	10.000,00			
3.3.90.93	INDENIZAÇÕES E RESTITUIÇÕES	0.01.76.610.001	15.000,00			
4.0.00.00	DESPESAS DE CAPITAL					20.000,00
4.4.00.00	INVESTIMENTOS				20.000,00	
4.4.90.00	APLICAÇÕES DIRETAS			20.000,00		
4.4.90.52	EQUIPAMENTOS E MATERIAL PERMANENTE	0.01.76.610.001	20.000,00			
<b>TOTAL</b>						<b>6.750.000,00</b>

*monte*

PREFEITURA MUNICIPAL DE RIACHO DAS ALMAS

RUA JUSTO MOTA - CENTRO - CNPJ:10091551/0001-61

Anexo 02

Page 32

Orçamento Programa - Exercício de 2018

NATUREZA DA DESPESA POR ORGÃO E UNIDADE

Código	Especificação	F.R.-C.A.	Elemento	Modalidade	Grupo	Categoria Econômica
PODER	13 CONSÓRCIO DE MUNICÍPIOS DO AGRESTE E FRONTEIRAS- PE -CONIAPE					
ORGÃO	01 CONSÓRCIO PÚBLICO DO AGRESTE - PE E FRONTEIRAS - CONIAPE					
UNIDADE	00 CONSÓRCIO PÚBL INTER DO AGRESTE DE PERNAMBUCANO E FRONTEIRAS					
3.0.00.00	DESPESAS CORRENTES					3.395.758,23
3.1.00.00	PESSOAL E ENCARGOS SOCIAIS				134.559,50	
3.1.90.00	APLICAÇÕES DIRETAS			134.559,50		
3.1.90.04	CONTRATAÇÃO POR TEMPO DETERMINADO	0.01.00.110.001	495,33			
3.1.90.04	CONTRATAÇÃO POR TEMPO DETERMINADO	0.01.00.110.002	377,89			
3.1.90.04	CONTRATAÇÃO POR TEMPO DETERMINADO	0.01.00.110.003	1.500,00			
3.1.90.04	CONTRATAÇÃO POR TEMPO DETERMINADO	0.01.00.110.006	1.500,00			
3.1.90.04	CONTRATAÇÃO POR TEMPO DETERMINADO	0.01.00.300.013	500,00			
3.1.90.11	VENCIMENTOS E VANTAGENS FIXAS - PESSOAL CIVIL	0.01.00.110.001	46.560,75			
3.1.90.11	VENCIMENTOS E VANTAGENS FIXAS - PESSOAL CIVIL	0.01.00.110.002	10.580,89			
3.1.90.11	VENCIMENTOS E VANTAGENS FIXAS - PESSOAL CIVIL	0.01.00.110.003	14.000,00			
3.1.90.11	VENCIMENTOS E VANTAGENS FIXAS - PESSOAL CIVIL	0.01.00.110.006	11.000,00			
3.1.90.11	VENCIMENTOS E VANTAGENS FIXAS - PESSOAL CIVIL	0.01.00.300.013	18.000,00			
3.1.90.13	OBRIGAÇÕES PATRONAIS	0.01.00.110.001	9.906,54			
3.1.90.13	OBRIGAÇÕES PATRONAIS	0.01.00.110.002	3.023,11			
3.1.90.13	OBRIGAÇÕES PATRONAIS	0.01.00.110.003	3.000,00			
3.1.90.13	OBRIGAÇÕES PATRONAIS	0.01.00.110.006	2.000,00			
3.1.90.13	OBRIGAÇÕES PATRONAIS	0.01.00.300.013	4.000,00			
3.1.90.16	OUTRAS DESPESAS VARIÁVEIS - PESSOAL CIVIL	0.01.00.110.001	495,33			
3.1.90.16	OUTRAS DESPESAS VARIÁVEIS - PESSOAL CIVIL	0.01.00.110.002	377,89			
3.1.90.16	OUTRAS DESPESAS VARIÁVEIS - PESSOAL CIVIL	0.01.00.110.003	500,00			
3.1.90.16	OUTRAS DESPESAS VARIÁVEIS - PESSOAL CIVIL	0.01.00.110.006	500,00			
3.1.90.16	OUTRAS DESPESAS VARIÁVEIS - PESSOAL CIVIL	0.01.00.300.013	500,00			
3.1.90.91	SENTENÇAS JUDICIAIS	0.01.00.110.001	495,33			
3.1.90.91	SENTENÇAS JUDICIAIS	0.01.00.110.002	377,89			
3.1.90.91	SENTENÇAS JUDICIAIS	0.01.00.110.003	500,00			
3.1.90.91	SENTENÇAS JUDICIAIS	0.01.00.300.013	500,00			
3.1.90.92	DESPESAS DE EXERCÍCIOS ANTERIORES	0.01.00.110.001	495,33			
3.1.90.92	DESPESAS DE EXERCÍCIOS ANTERIORES	0.01.00.110.003	500,00			
3.1.90.92	DESPESAS DE EXERCÍCIOS ANTERIORES	0.01.00.110.006	500,00			
3.1.90.92	DESPESAS DE EXERCÍCIOS ANTERIORES	0.01.00.300.013	500,00			
3.1.90.94	INDENIZAÇÕES E RESTITUIÇÕES TRABALHISTAS	0.01.00.110.001	495,33			
3.1.90.94	INDENIZAÇÕES E RESTITUIÇÕES TRABALHISTAS	0.01.00.110.002	377,89			
3.1.90.94	INDENIZAÇÕES E RESTITUIÇÕES TRABALHISTAS	0.01.00.110.003	500,00			
3.1.90.94	INDENIZAÇÕES E RESTITUIÇÕES TRABALHISTAS	0.01.00.300.013	500,00			
3.3.00.00	OUTRAS DESPESAS CORRENTES				3.261.198,73	
3.3.90.00	APLICAÇÕES DIRETAS			3.261.198,73		
3.3.90.14	DIÁRIAS - CIVIL	0.01.00.110.001	495,33			
3.3.90.14	DIÁRIAS - CIVIL	0.01.00.110.002	755,78			
3.3.90.14	DIÁRIAS - CIVIL	0.01.00.110.003	500,00			
3.3.90.14	DIÁRIAS - CIVIL	0.01.00.110.006	7.000,00			
3.3.90.14	DIÁRIAS - CIVIL	0.01.00.300.013	1.000,00			
3.3.90.30	MATERIAL DE CONSUMO	0.01.00.110.001	4.953,23			
3.3.90.30	MATERIAL DE CONSUMO	0.01.00.110.002	2.267,34			
3.3.90.30	MATERIAL DE CONSUMO	0.01.00.110.003	9.000,00			
3.3.90.30	MATERIAL DE CONSUMO	0.01.00.110.006	21.500,00			

*Assinatura*

PREFEITURA MUNICIPAL DE RIACHO DAS ALMAS

RUA JUSTO MOTA - CENTRO - CNPJ:10091551/0001-61

Anexo 02

Page 33

Orçamento Programa - Exercício de 2018

NATUREZA DA DESPESA POR ORGÃO E UNIDADE

Código	Especificação	F.R.-C.A.	Elemento	Modalidade	Grupo	Categoria Econômica
PODER	13 CONSÓRCIO DE MUNICÍPIOS DO AGRESTE E FRONTEIRAS- PE -CONIAPE					
ORGÃO	01 CONSÓRCIO PÚBLICO DO AGRESTE - PE E FRONTERIRAS - CONIAPE					
UNIDADE	00 CONSÓRCIO PÚBL INTER DO AGRESTE DE PERNAMBUCANO E FRONTEIRAS					
3.3.90.30	MATERIAL DE CONSUMO	0.01.00.300.013	87.500,00			
3.3.90.33	PASSAGENS E DESPESAS COM LOCOMOÇÃO	0.01.00.110.001	495,33			
3.3.90.33	PASSAGENS E DESPESAS COM LOCOMOÇÃO	0.01.00.110.002	755,78			
3.3.90.33	PASSAGENS E DESPESAS COM LOCOMOÇÃO	0.01.00.110.003	500,00			
3.3.90.33	PASSAGENS E DESPESAS COM LOCOMOÇÃO	0.01.00.110.006	6.000,00			
3.3.90.33	PASSAGENS E DESPESAS COM LOCOMOÇÃO	0.01.00.300.013	1.000,00			
3.3.90.34	OUTRAS DESPESAS DE PESSOAL DECORRENTES DE CONT	0.01.00.110.001	495,33			
3.3.90.34	OUTRAS DESPESAS DE PESSOAL DECORRENTES DE CONT	0.01.00.110.002	377,89			
3.3.90.34	OUTRAS DESPESAS DE PESSOAL DECORRENTES DE CONT	0.01.00.110.003	500,00			
3.3.90.34	OUTRAS DESPESAS DE PESSOAL DECORRENTES DE CONT	0.01.00.110.006	500,00			
3.3.90.34	OUTRAS DESPESAS DE PESSOAL DECORRENTES DE CONT	0.01.00.300.013	500,00			
3.3.90.35	SERVIÇOS DE CONSULTORIA	0.01.00.110.001	7.925,23			
3.3.90.35	SERVIÇOS DE CONSULTORIA	0.01.00.110.002	755,78			
3.3.90.35	SERVIÇOS DE CONSULTORIA	0.01.00.110.003	3.000,00			
3.3.90.35	SERVIÇOS DE CONSULTORIA	0.01.00.110.006	7.000,00			
3.3.90.35	SERVIÇOS DE CONSULTORIA	0.01.00.300.013	24.000,00			
3.3.90.36	OUTROS SERVIÇOS DE TERCEIROS - PESSOA FÍSICA	0.01.00.110.001	7.925,23			
3.3.90.36	OUTROS SERVIÇOS DE TERCEIROS - PESSOA FÍSICA	0.01.00.110.002	7.179,90			
3.3.90.36	OUTROS SERVIÇOS DE TERCEIROS - PESSOA FÍSICA	0.01.00.110.003	14.000,00			
3.3.90.36	OUTROS SERVIÇOS DE TERCEIROS - PESSOA FÍSICA	0.01.00.110.006	27.500,00			
3.3.90.36	OUTROS SERVIÇOS DE TERCEIROS - PESSOA FÍSICA	0.01.00.300.013	127.000,00			
3.3.90.37	LOCAÇÃO DE MÃO-DE-OBRA	0.01.00.110.001	495,33			
3.3.90.37	LOCAÇÃO DE MÃO-DE-OBRA	0.01.00.110.002	377,89			
3.3.90.37	LOCAÇÃO DE MÃO-DE-OBRA	0.01.00.110.003	500,00			
3.3.90.37	LOCAÇÃO DE MÃO-DE-OBRA	0.01.00.110.006	3.500,00			
3.3.90.37	LOCAÇÃO DE MÃO-DE-OBRA	0.01.00.300.013	500,00			
3.3.90.39	OUTROS SERVIÇOS DE TERCEIROS - PESSOA JURÍDICA	0.01.00.110.001	17.831,78			
3.3.90.39	OUTROS SERVIÇOS DE TERCEIROS - PESSOA JURÍDICA	0.01.00.110.002	141.867,85			
3.3.90.39	OUTROS SERVIÇOS DE TERCEIROS - PESSOA JURÍDICA	0.01.00.110.003	127.000,00			
3.3.90.39	OUTROS SERVIÇOS DE TERCEIROS - PESSOA JURÍDICA	0.01.00.110.006	90.000,00			
3.3.90.39	OUTROS SERVIÇOS DE TERCEIROS - PESSOA JURÍDICA	0.01.00.300.013	2.489.000,00			
3.3.90.41	CONTRIBUIÇÕES	0.01.00.110.001	495,33			
3.3.90.41	CONTRIBUIÇÕES	0.01.00.110.002	377,89			
3.3.90.41	CONTRIBUIÇÕES	0.01.00.110.003	500,00			
3.3.90.41	CONTRIBUIÇÕES	0.01.00.110.006	500,00			
3.3.90.41	CONTRIBUIÇÕES	0.01.00.300.013	500,00			
3.3.90.46	AUXÍLIO ALIMENTAÇÃO	0.01.00.110.001	495,33			
3.3.90.46	AUXÍLIO ALIMENTAÇÃO	0.01.00.110.002	377,89			
3.3.90.46	AUXÍLIO ALIMENTAÇÃO	0.01.00.110.003	500,00			
3.3.90.46	AUXÍLIO ALIMENTAÇÃO	0.01.00.110.006	500,00			
3.3.90.46	AUXÍLIO ALIMENTAÇÃO	0.01.00.300.013	500,00			
3.3.90.47	OBRIGAÇÕES TRIBUTÁRIAS E CONTRIBUTIVAS	0.01.00.110.001	2.971,96			
3.3.90.47	OBRIGAÇÕES TRIBUTÁRIAS E CONTRIBUTIVAS	0.01.00.110.002	4.534,67			
3.3.90.47	OBRIGAÇÕES TRIBUTÁRIAS E CONTRIBUTIVAS	0.01.00.110.003	500,00			
3.3.90.47	OBRIGAÇÕES TRIBUTÁRIAS E CONTRIBUTIVAS	0.01.00.110.006	500,00			
3.3.90.47	OBRIGAÇÕES TRIBUTÁRIAS E CONTRIBUTIVAS	0.01.00.300.013	3.000,00			

*Amst*



PREFEITURA MUNICIPAL DE RIACHO DAS ALMAS

RUA JUSTO MOTA - CENTRO - CNPJ:10091551/0001-61

Anexo 02

Page 34

Orçamento Programa - Exercício de 2018

NATUREZA DA DESPESA POR ORGÃO E UNIDADE

Código	Especificação	F.R.-C.A.	Elemento	Modalidade	Grupo	Categoria Econômica
PODER	13 CONSÓRCIO DE MUNICÍPIOS DO AGRESTE E FRONTEIRAS- PE -CONIAPE					
ORGÃO	01 CONSÓRCIO PÚBLICO DO AGRESTE - PE E FRONTERIRAS - CONIAPE					
UNIDADE	00 CONSÓRCIO PÚBL INTER DO AGRESTE DE PERNAMBUCANO E FRONTEIRAS					
3.3.90.92	DESPESAS DE EXERCÍCIOS ANTERIORES	0.01.00.110.001	495,33			
3.3.90.92	DESPESAS DE EXERCÍCIOS ANTERIORES	0.01.00.300.013	500,00			
3.3.90.93	INDENIZAÇÕES E RESTITUIÇÕES	0.01.00.110.001	495,33			
4.0.00.00	DESPESAS DE CAPITAL					9.741,77
4.4.00.00	INVESTIMENTOS				9.246,44	
4.4.90.00	APLICAÇÕES DIRETAS			9.246,44		
4.4.90.51	OBRAS E INSTALAÇÕES	0.01.00.110.001	495,33			
4.4.90.51	OBRAS E INSTALAÇÕES	0.01.00.110.002	377,89			
4.4.90.52	EQUIPAMENTOS E MATERIAL PERMANENTE	0.01.00.110.001	495,33			
4.4.90.52	EQUIPAMENTOS E MATERIAL PERMANENTE	0.01.00.110.002	377,89			
4.4.90.52	EQUIPAMENTOS E MATERIAL PERMANENTE	0.01.00.110.003	3.500,00			
4.4.90.52	EQUIPAMENTOS E MATERIAL PERMANENTE	0.01.00.110.006	2.000,00			
4.4.90.52	EQUIPAMENTOS E MATERIAL PERMANENTE	0.01.00.300.013	2.000,00			
4.6.00.00	AMORTIZAÇÃO DA DÍVIDA				495,33	
4.6.90.00	APLICAÇÕES DIRETAS			495,33		
4.6.90.71	PRINCIPAL DA DÍVIDA CONTRATUAL RESGATADA	0.01.00.110.001	495,33			
<b>TOTAL</b>						<b>3.405.500,00</b>
<b>TOTAL GERAL</b>						<b>63.990.000,00</b>

*Mario da Mota*

MARIO DA MOTA LIMEIRA FILHO  
PREFEITO  
397.091.324-15

*Julio Gustavo de Alcantara Almeida*

JULIO GUSTAVO DE ALCANTARA ALMEIDA  
SECRETÁRIO DE FINANÇAS  
037.572.544-06



**PREFEITURA MUNICIPAL DE RIACHO DAS ALMAS**

RUA JUSTO MOTA - CENTRO - CNPJ:10091551/0001-61

Orçamento Programa - Exercício de 2018

Anexo 06

Page 1

**PROGRAMA DE TRABALHO**

(Inc.II, § 2º, Art.2º)

**01 PODER LEGISLATIVO****01 CÂMARA MUNICIPAL**

Código	Especificação	Operação Especial	Projetos	Atividades	Total
01	LEGISLATIVA		50.000,00	1.730.000,00	1.780.000,00
01	031 AÇÃO LEGISLATIVA		50.000,00	1.730.000,00	1.780.000,00
01	031 0010 PROCESSO LEGISLATIVO		50.000,00	1.730.000,00	1.780.000,00
01.031.0010.1000.0000	REEQUIPAMENTO DA UNIDADE		30.000,00		30.000,00
01.031.0010.1003.0000	EXECUÇÃO DE OBRAS, REFORMAS, MELHORIAS E AMPLIAÇÃO DA CÂMARA		20.000,00		20.000,00
01.031.0010.2001.0000	CONCESSÃO DE VERBA IDENIZATÓRIA AO PRESIDENTE DA CÂMARA			70.000,00	70.000,00
01.031.0010.2002.0000	MANUTENÇÃO DAS ATIVIDADES ADMINISTRATIVAS			355.000,00	355.000,00
01.031.0010.2007.0000	MANUTENÇÃO DAS ATIVIDADES LEGISLATIVA			820.000,00	820.000,00
01.031.0010.2008.0000	DIVULGAÇÃO DOS ATOS DO PODER LEGISLATIVO E EVENTOS			15.000,00	15.000,00
01.031.0010.2009.0000	MANUTENÇÃO DOS SERVIDORES EFETIVOS			120.000,00	120.000,00
01.031.0010.2010.0000	MANUTENÇÃO DOS SERVIDORES COMISSIONADOS			350.000,00	350.000,00
01	124 CONTROLE INTERNO			60.000,00	60.000,00
01	124 0010 PROCESSO LEGISLATIVO			60.000,00	60.000,00
01.124.0010.2004.0000	MANUTENÇÃO DO CONTROLE INTERNO			60.000,00	60.000,00
09	Previdência Social			320.000,00	320.000,00
09	271 Previdência Básica			320.000,00	320.000,00
09	271 0010 PROCESSO LEGISLATIVO			320.000,00	320.000,00
09.271.0010.2005.0000	CONTRIBUIÇÃO PREVIDENCIÁRIA E FGTS			320.000,00	320.000,00
	<b>TOTAL</b>	<b>0,00</b>	<b>50.000,00</b>	<b>2.110.000,00</b>	<b>2.160.000,00</b>

*puto*

**PREFEITURA MUNICIPAL DE RIACHO DAS ALMAS**

RUA JUSTO MOTA - CENTRO - CNPJ:10091551/0001-61

Orçamento Programa - Exercício de 2018

Anexo 06

Page 2

**PROGRAMA DE TRABALHO**

(Inc.II, § 2º, Art.2º)

**02 GABINETE DO PREFEITO****01 CHEFIA DE GABINETE DO PREFEITO**

Código	Especificação	Operação Especial	Projetos	Atividades	Total
04	ADMINISTRAÇÃO		176.000,00	686.000,00	862.000,00
04	122 ADMINISTRAÇÃO GERAL		176.000,00	686.000,00	862.000,00
04	122 0401 GESTÃO SUPERIOR DO MUNICÍPIO		176.000,00	686.000,00	862.000,00
04.122.0401.1005.0000	AQUISIÇÃO DE VEÍCULOS, MÓVEIS, MÁQUINAS E EQUIPAMENTOS		176.000,00		176.000,00
04.122.0401.2011.0000	MANUTENÇÃO DAS ATIVIDADES GERAIS DA SECRETARIA			686.000,00	686.000,00
TOTAL		0,00	176.000,00	686.000,00	862.000,00

**PREFEITURA MUNICIPAL DE RIACHO DAS ALMAS**

RUA JUSTO MOTA - CENTRO - CNPJ:10091551/0001-61

Orçamento Programa - Exercício de 2018

Anexo 06

Page 3

**PROGRAMA DE TRABALHO**

(Inc.II, § 2º, Art.2º)

**02 GABINETE DO PREFEITO****02 PROCURADORIA E ASSESSORIA JURÍDICA**

Código	Especificação	Operação Especial	Projetos	Atividades	Total
04	ADMINISTRAÇÃO			47.000,00	47.000,00
04	122 ADMINISTRAÇÃO GERAL			47.000,00	47.000,00
04	122 0401 GESTÃO SUPERIOR DO MUNICÍPIO			47.000,00	47.000,00
04.122.0401.2012.0000	MANUTENÇÃO DAS ATIVIDADES GERAIS DO DEPARTAMENTO			47.000,00	47.000,00
TOTAL		0,00	0,00	47.000,00	47.000,00

**PREFEITURA MUNICIPAL DE RIACHO DAS ALMAS**

RUA JUSTO MOTA - CENTRO - CNPJ:10091551/0001-61

Orçamento Programa - Exercício de 2018

Anexo 06

Page 4

**PROGRAMA DE TRABALHO**

(Inc.II, § 2º, Art.2º)

**02 GABINETE DO PREFEITO****03 DEPARTAMENTO DE CONTROLE INTERNO**

Código	Especificação	Operação Especial	Projetos	Atividades	Total
04	ADMINISTRAÇÃO			36.000,00	36.000,00
04	124 CONTROLE INTERNO			36.000,00	36.000,00
04	124 0406 PROGRAMA MUNICIPAL DE CONTROLE INTERNO			36.000,00	36.000,00
04.124.0406.2013.0000	GESTÃO ADMINISTRATIVA DO DEPARTAMENTO			36.000,00	36.000,00
TOTAL		0,00	0,00	36.000,00	36.000,00



**PREFEITURA MUNICIPAL DE RIACHO DAS ALMAS**

RUA JUSTO MOTA - CENTRO - CNPJ:10091551/0001-61

Orçamento Programa - Exercício de 2018

Anexo 06

Page 5

**PROGRAMA DE TRABALHO**

(Inc.II, § 2º, Art.2º)

**02 GABINETE DO PREFEITO****04 COORDENADORIA MUNICIPAL DE DEFESA CIVIL**

Código	Especificação	Operação Especial	Projetos	Atividades	Total
06	SEGURANÇA PÚBLICA			17.000,00	17.000,00
06	182 DEFESA CIVIL			17.000,00	17.000,00
06	182 0601 PREVENÇÃO E PREPARAÇÃO PARA DESASTRES			17.000,00	17.000,00
06.182.0601.2014.0000	MANUTENÇÃO DAS AÇÕES DA COORDENADORIA DE DEFESA CIVIL			17.000,00	17.000,00
TOTAL		0,00	0,00	17.000,00	17.000,00

*Luiz*

**PREFEITURA MUNICIPAL DE RIACHO DAS ALMAS**

RUA JUSTO MOTA - CENTRO - CNPJ:10091551/0001-61

Orçamento Programa - Exercício de 2018

Anexo 06

Page 6

**PROGRAMA DE TRABALHO**

(Inc.II, § 2º, Art.2º)

**03 SECRETARIA DE ADMINISTRAÇÃO****01 GABINETE DO SECRETÁRIO**

Código	Especificação	Operação Especial	Projetos	Atividades	Total
04	ADMINISTRAÇÃO		19.000,00	667.000,00	686.000,00
04	122 ADMINISTRAÇÃO GERAL		19.000,00	667.000,00	686.000,00
04	122 0402 GESTÃO DA SECRETARIA DE AMINISTRAÇÃO		19.000,00	639.000,00	658.000,00
04.122.0402.1006.0000	REEQUIPAMENTO: AQUISIÇÃO DE VEÍCULOS E EQUIPAMENTOS		19.000,00		19.000,00
04.122.0402.2015.0000	CONCESSÃO DE BOLSAS AOS ESTUDANTES, ESTAGIÁRIOS DO SERVIÇO PÚBLICO E PAGAMENTO DE SEGURO			1.000,00	1.000,00
04.122.0402.2016.0000	MANUTENÇÃO DAS ATIVIDADES GERAIS DA SECRETARIA			638.000,00	638.000,00
04	122 0416 APERFEIÇOAMENTO E MODERNIZAÇÃO ADMINISTRATIVA			28.000,00	28.000,00
04.122.0416.2017.0000	MANUTENÇÃO ADMINISTRATIVA - CONTRATAÇÃO DE SERVIÇOS DE CONSULTORIAS E ASSESSORIAS TÉCNICAS E ADMINISTRATIVAS			28.000,00	28.000,00
04	123 ADMINISTRAÇÃO FINANCEIRA			206.000,00	206.000,00
04	123 0404 GESTÃO DA SECRETARIA DE FINANÇAS			206.000,00	206.000,00
04.123.0404.2018.0000	DESPESAS DE EXERCÍCIOS ANTERIORES			206.000,00	206.000,00
04	131 COMUNICAÇÃO SOCIAL			32.000,00	32.000,00
04	131 0407 COMUNICAÇÃO INSTITUCIONAL E CERIMONIAL			32.000,00	32.000,00
04.131.0407.2019.0000	DIVULGAÇÃO DA ADMINISTRAÇÃO			32.000,00	32.000,00
99	RESERVA DE CONTINGÊNCIA			639.000,00	639.000,00
99	999 RESERVA DE CONTINGÊNCIA			639.000,00	639.000,00
99	999 0401 GESTÃO SUPERIOR DO MUNICÍPIO			639.000,00	639.000,00
99.999.0401.2020.0000	RESERVA DE CONTINGÊNCIA			639.000,00	639.000,00
TOTAL		0,00	19.000,00	1.544.000,00	1.563.000,00

**PREFEITURA MUNICIPAL DE RIACHO DAS ALMAS**

RUA JUSTO MOTA - CENTRO - CNPJ:10091551/0001-61

Orçamento Programa - Exercício de 2018

Anexo 06

Page 7

**PROGRAMA DE TRABALHO**

(Inc.II, § 2º, Art.2º)

**03 SECRETARIA DE ADMINISTRAÇÃO****02 COORDENADORIA DE RECURSOS HUMANOS**

Código	Especificação	Operação Especial	Projetos	Atividades	Total
04	ADMINISTRAÇÃO			406.000,00	406.000,00
04	122 ADMINISTRAÇÃO GERAL			406.000,00	406.000,00
04	122 0402 GESTÃO DA SECRETARIA DE AMINISTRAÇÃO			406.000,00	406.000,00
04.122.0402.2021.0000	MANUTENÇÃO DAS ATIVIDADES DO DEPARTAMENTO			406.000,00	406.000,00
TOTAL		0,00	0,00	406.000,00	406.000,00

*auto*

**PREFEITURA MUNICIPAL DE RIACHO DAS ALMAS**

RUA JUSTO MOTA - CENTRO - CNPJ:10091551/0001-61

Orçamento Programa - Exercício de 2018

Anexo 06

Page 8

**PROGRAMA DE TRABALHO**

(Inc.II, § 2º, Art.2º)

**04 SECRETARIA DE EDUCAÇÃO, CULTURA E ESPORTES****01 DEPARTAMENTO DE ENSINO**

Código	Especificação	Operação Especial	Projetos	Atividades	Total
12	EDUCAÇÃO			1.000,00	1.000,00
12	123	ADMINISTRAÇÃO FINANCEIRA		1.000,00	1.000,00
12	123	1207 APOIO À INSTITUIÇÕES EDUCACIONAIS SEM FINS LUCRATIVOS		1.000,00	1.000,00
12.123.1207.2022.0000	APOIO A INSTITUIÇÃO EDUCACIONAL			1.000,00	1.000,00
12	244	ASSISTÊNCIA COMUNITÁRIA		560.000,00	560.000,00
12	244	1209 ASSISTÊNCIA AO ESTUDANTE CARENTE		560.000,00	560.000,00
12.244.1209.2023.0000	ASSISTÊNCIA AO ESTUDANTE CARENTE E AUXÍLIOS PARA ESTUDOS E PESQUISAS			560.000,00	560.000,00
12	306	ALIMENTAÇÃO E NUTRIÇÃO		586.000,00	586.000,00
12	306	1216 ALIMENTAÇÃO ESCOLAR		586.000,00	586.000,00
12.306.1216.2024.0000	MERENDA ESCOLAR			586.000,00	586.000,00
12	361	ENSINO FUNDAMENTAL	1.240.000,00	3.611.000,00	4.851.000,00
12	361	1201 GESTÃO DAS ATIVIDADES-MEIO DA EDUCAÇÃO BÁSICA		1.476.000,00	1.476.000,00
12.361.1201.2025.0000	GESTÃO ADMINISTRATIVA DO MUNICÍPIO			1.194.000,00	1.194.000,00
12.361.1201.2026.0000	DIVULGAÇÃO INSTITUCIONAL			282.000,00	282.000,00
12	361	1202 TRANSPORTE ESCOLAR DE QUALIDADE		909.000,00	909.000,00
12.361.1202.2027.0000	TRANSPORTE ESCOLAR INCLUINDO O PROGRAMA CAMINHO DA ESCOLA			909.000,00	909.000,00
12	361	1203 PROGRAMA DINHEIRO DIRETO NA ESCOLA (PDDE)		15.000,00	15.000,00
12.361.1203.2028.0000	DINHEIRO DIRETO NA ESCOLA			15.000,00	15.000,00
12	361	1204 MODERNIZAÇÃO DA EDUCAÇÃO	36.000,00		36.000,00
12.361.1204.1007.0000	REEQUIPAMENTO DAS UNIDADES EDUCACIONAIS C/ RECURSOS		36.000,00		36.000,00
12	361	1206 EDUCAÇÃO BÁSICA DE QUALIDADE	702.000,00	917.000,00	1.619.000,00
12.361.1206.1008.0000	REEQUIPAMENTO DAS UNIDADES EDUCACIONAIS		424.000,00		424.000,00
12.361.1206.1009.0000	CONSTRUÇÃO, EXPANSÃO E MELHORIA DA REDE FÍSICA DE ENSINO		278.000,00		278.000,00
12.361.1206.2029.0000	MANUTENÇÃO E DESENVOLVIMENTO DO ENSINO			667.000,00	667.000,00
12.361.1206.2030.0000	AQUISIÇÃO DE MATERIAL DIDÁTICO E PEDAGÓGICO			250.000,00	250.000,00
12	361	1211 PRÓ-CONSELHO		135.000,00	135.000,00
12.361.1211.2031.0000	MANUTENÇÃO DO CONSELHO DE EDUCAÇÃO			135.000,00	135.000,00
12	361	1220 EDUCAÇÃO NO CAMPO		159.000,00	159.000,00
12.361.1220.2032.0000	PROGRAMA DE EDUCAÇÃO NO CAMPO			159.000,00	159.000,00
12	361	1221 CONSTRUÇÃO, AMPLIAÇÃO E MANUTENÇÃO DE QUADRAS ESPORTIVAS PARA O MUNICÍPIO.	502.000,00		502.000,00
12.361.1221.1009.0000	CONSTRUÇÃO, EXPANSÃO E MELHORIA DA REDE FÍSICA DE ENSINO		502.000,00		502.000,00
12	362	ENSINO MÉDIO		392.000,00	392.000,00
12	362	1202 TRANSPORTE ESCOLAR DE QUALIDADE		200.000,00	200.000,00
12.362.1202.2033.0000	TRANSPORTE ESCOLAR			200.000,00	200.000,00
12	362	1206 EDUCAÇÃO BÁSICA DE QUALIDADE		192.000,00	192.000,00
12.362.1206.2034.0000	MANUTENÇÃO DAS ATIVIDADES DO ENSINO MÉDIO			192.000,00	192.000,00
12	363	ENSINO PROFISSIONAL	450.000,00		450.000,00



**PREFEITURA MUNICIPAL DE RIACHO DAS ALMAS**

RUA JUSTO MOTA - CENTRO - CNPJ:10091551/0001-61

Orçamento Programa - Exercício de 2018

Anexo 06

Page 9

**PROGRAMA DE TRABALHO**

(Inc.II, § 2º, Art.2º)

**04 SECRETARIA DE EDUCAÇÃO, CULTURA E ESPORTES****01 DEPARTAMENTO DE ENSINO**

Código	Especificação	Operação Especial	Projetos	Atividades	Total
12 363 1213	ENSINO TÉCNICO PROFISSIONALIZANTE		450.000,00		450.000,00
12.363.1213.1010.0000	CONSTRUÇÃO E/OU ADAPTAÇÃO DE IMÓVEIS		450.000,00		450.000,00
12 365	EDUCAÇÃO INFANTIL		495.000,00	760.000,00	1.255.000,00
12 365 1206	EDUCAÇÃO BÁSICA DE QUALIDADE			760.000,00	760.000,00
12.365.1206.2035.0000	MANUTENÇÃO DAS ATIVIDADES DA EDUCAÇÃO INFANTIL			760.000,00	760.000,00
12 365 1210	CRECHE E PROINFÂNCIA		495.000,00		495.000,00
12.365.1210.1011.0000	CONSTRUÇÃO, REFORMA E/OU AMPLIAÇÃO DE IMÓVEIS VINCULADAS A EDUCAÇÃO INFANTIL E CRECHES		495.000,00		495.000,00
12 366	EDUCAÇÃO DE JOVENS E ADULTOS			396.000,00	396.000,00
12 366 1206	EDUCAÇÃO BÁSICA DE QUALIDADE			396.000,00	396.000,00
12.366.1206.2036.0000	EDUCAÇÃO DE JOVENS E ADULTOS			396.000,00	396.000,00
12 367	EDUCAÇÃO ESPECIAL			206.000,00	206.000,00
12 367 1205	EDUCAÇÃO ESPECIAL			206.000,00	206.000,00
12.367.1205.2038.0000	MANUTENÇÃO DO PROGRAMA DE EDUCAÇÃO ESPECIAL			206.000,00	206.000,00
12 845	Transferências			100.000,00	100.000,00
12 845 1201	GESTÃO DAS ATIVIDADES-MEIO DA EDUCAÇÃO BÁSICA			50.000,00	50.000,00
12.845.1201.2167.0000	PARTICIPAÇÃO DO MUNICÍPIO EM CONSÓRCIOS MUNICIPAIS- ENSINO FUNDAMENTAL			50.000,00	50.000,00
12 845 1202	TRANSPORTE ESCOLAR DE QUALIDADE			50.000,00	50.000,00
12.845.1202.2168.0000	PARTICIPAÇÃO DO MUNICÍPIO EM CONSÓRCIOS MUNICIPAIS - ENSINO SUPERIOR			50.000,00	50.000,00
<b>TOTAL</b>		<b>0,00</b>	<b>2.185.000,00</b>	<b>6.612.000,00</b>	<b>8.797.000,00</b>

**PREFEITURA MUNICIPAL DE RIACHO DAS ALMAS**

RUA JUSTO MOTA - CENTRO - CNPJ:10091551/0001-61

Orçamento Programa - Exercício de 2018

Anexo 06

Page 10

**PROGRAMA DE TRABALHO**

(Inc.II, § 2º, Art.2º)

**04 SECRETARIA DE EDUCAÇÃO, CULTURA E ESPORTES**

**02 FUNDEB**

Código	Especificação	Operação Especial	Projetos	Atividades	Total
12	EDUCAÇÃO		197.000,00	10.163.500,00	10.360.500,00
12	361 ENSINO FUNDAMENTAL		197.000,00	10.163.500,00	10.360.500,00
12	361 1202 TRANSPORTE ESCOLAR DE QUALIDADE			155.000,00	155.000,00
12.361.1202.2039.0000	TRANSPORTE ESCOLAR			155.000,00	155.000,00
12	361 1204 MODERNIZAÇÃO DA EDUCAÇÃO		197.000,00		197.000,00
12.361.1204.1012.0000	CONSTRUÇÃO E AMPLIAÇÃO DA REDE FÍSICA DA EDUCAÇÃO BÁSICA		100.000,00		100.000,00
12.361.1204.1013.0000	REEQUIPAMENTO DAS UNIDADES EDUCACIONAIS		97.000,00		97.000,00
12	361 1206 EDUCAÇÃO BÁSICA DE QUALIDADE			10.008.500,00	10.008.500,00
12.361.1206.2040.0000	CAPACITAÇÃO DE PROFISSIONAIS DA EDUCAÇÃO BÁSICA			143.000,00	143.000,00
12.361.1206.2041.0000	AQUISIÇÃO DE MATERIAL DIDÁTICO-ESCOLARES DIVERSOS - FUNDEB			130.000,00	130.000,00
12.361.1206.2042.0000	MANUTENÇÃO DAS ATIVIDADES-MEIO DA EDUCAÇÃO BÁSICA			120.000,00	120.000,00
12.361.1206.2043.0000	GESTÃO ADMINISTRATIVA DO FUNDEB 40%			2.419.000,00	2.419.000,00
12.361.1206.2044.0000	GESTÃO ADMINISTRATIVA DO FUNDEB 60%			7.196.500,00	7.196.500,00
12	365 EDUCAÇÃO INFANTIL			1.763.500,00	1.763.500,00
12	365 1206 EDUCAÇÃO BÁSICA DE QUALIDADE			1.763.500,00	1.763.500,00
12.365.1206.2045.0000	GESTÃO ADMINISTRATIVA DO FUNDEB 60% (ENSINO INFANTIL)			1.238.500,00	1.238.500,00
12.365.1206.2046.0000	GESTÃO ADMINISTRATIVA DO FUNDEB 40% (ENSINO INFANTIL)			525.000,00	525.000,00
12	366 EDUCAÇÃO DE JOVENS E ADULTOS			1.029.000,00	1.029.000,00
12	366 1206 EDUCAÇÃO BÁSICA DE QUALIDADE			1.029.000,00	1.029.000,00
12.366.1206.2047.0000	GESTÃO ADMINISTRATIVA DO FUNDEB 60% (ENSINO DE JOVENS E ADULTOS)			308.000,00	308.000,00
12.366.1206.2048.0000	GESTÃO ADMINISTRATIVA DO FUNDEB 40% (ENSINO DE JOVENS E ADULTOS)			721.000,00	721.000,00
<b>TOTAL</b>		<b>0,00</b>	<b>197.000,00</b>	<b>12.956.000,00</b>	<b>13.153.000,00</b>

*Auto*

**PREFEITURA MUNICIPAL DE RIACHO DAS ALMAS**

RUA JUSTO MOTA - CENTRO - CNPJ:10091551/0001-61

Orçamento Programa - Exercício de 2018

Anexo 06

Page 11

**PROGRAMA DE TRABALHO**

(Inc.II, § 2º, Art.2º)

**04 SECRETARIA DE EDUCAÇÃO, CULTURA E ESPORTES****03 DEPARTAMENTO DE CULTURA E ESPORTE**

Código	Especificação	Operação Especial	Projetos	Atividades	Total
12	EDUCAÇÃO		350.000,00		350.000,00
12	361 ENSINO FUNDAMENTAL		350.000,00		350.000,00
12	361 1204 MODERNIZAÇÃO DA EDUCAÇÃO		350.000,00		350.000,00
12.361.1204.1007.0000	REEQUIPAMENTO DAS UNIDADES EDUCACIONAIS C/ RECURSOS		100.000,00		100.000,00
12.361.1204.1929.0000	AQUISIÇÃO DE AR CONDICIONADO PARA ESCOLA JOSÉ JOAQUIM DE LIMA		100.000,00		100.000,00
12.361.1204.1930.0000	AQUISIÇÃO DE AR CONDICIONADO PARA ESCOLA MÁRIO DA MOTA LIMEIRA		150.000,00		150.000,00
13	CULTURA		51.000,00	517.000,00	568.000,00
13	392 DIFUSÃO CULTURAL		51.000,00	517.000,00	568.000,00
13	392 1301 GESTÃO DA SECRETARIA DE CULTURA, TURISMO, ESPORTE E LAZER			92.000,00	92.000,00
13.392.1301.2049.0000	GESTÃO ADMINISTRATIVA DO MUNICÍPIO			92.000,00	92.000,00
13	392 1303 AÇÕES CULTURAIS		51.000,00	409.000,00	460.000,00
13.392.1303.1014.0000	AQUISIÇÃO DE EQUIPAMENTOS MUSICAIS		51.000,00		51.000,00
13.392.1303.2050.0000	INCENTIVO AO ESTUDO DE MÚSICA			29.000,00	29.000,00
13.392.1303.2051.0000	PROMOÇÃO E EXECUÇÃO DE FESTIVIDADES CÍVICAS, FOLCLÓRICAS, ARTISTAS E MANIFESTAÇÕES CULTURAIS			276.000,00	276.000,00
13.392.1303.2052.0000	INCENTIVO A PARTICIPAÇÃO DOS ARTESÃOS EM FEIRAS E EVENTOS CULTURAIS			104.000,00	104.000,00
13	392 1304 GESTÃO ADMINISTRATIVA DO PROGRAMA RIACHO DE CORAÇÃO			16.000,00	16.000,00
13.392.1304.2053.0000	MANUTENÇÃO DAS ATIVIDADES DO PROGRAMA RIACHO DE CORAÇÃO			16.000,00	16.000,00
27	DESPORTO E LAZER		151.000,00	85.000,00	236.000,00
27	813 LAZER		151.000,00	85.000,00	236.000,00
27	813 2702 DESPORTO AMADOR		151.000,00	85.000,00	236.000,00
27.813.2702.1015.0000	AQUISIÇÃO DE MÓVEIS E EQUIPAMENTOS DIVERSOS		151.000,00		151.000,00
27.813.2702.2054.0000	DESPORTO AMADOR			85.000,00	85.000,00
<b>TOTAL</b>		<b>0,00</b>	<b>552.000,00</b>	<b>602.000,00</b>	<b>1.154.000,00</b>

**PREFEITURA MUNICIPAL DE RIACHO DAS ALMAS**

RUA JUSTO MOTA - CENTRO - CNPJ:10091551/0001-61

Orçamento Programa - Exercício de 2018

Anexo 06

Page 12

**PROGRAMA DE TRABALHO**

(Inc.II, § 2º, Art.2º)

**04 SECRETARIA DE EDUCAÇÃO, CULTURA E ESPORTES****04 DEPARTAMENTO DE TECNOLOGIA E INFORMÁTICA**

Código	Especificação	Operação Especial	Projetos	Atividades	Total
12	EDUCAÇÃO			7.000,00	7.000,00
12	361	ENSINO FUNDAMENTAL		7.000,00	7.000,00
12	361	1201	GESTÃO DAS ATIVIDADES-MEIO DA EDUCAÇÃO BÁSICA	7.000,00	7.000,00
12.361.1201.2055.0000	GESTÃO ADMINISTRATIVA DE DEPARTAMENTO			7.000,00	7.000,00
12	363	ENSINO PROFISSIONAL	1.000,00		1.000,00
12	363	1212	INFORMATIZAÇÃO DO ENSINO	1.000,00	1.000,00
12.363.1212.1016.0000	EQUIPAMENTOS DE INFORMÁTICA		1.000,00		1.000,00
TOTAL		0,00	1.000,00	7.000,00	8.000,00

*cust*



**PREFEITURA MUNICIPAL DE RIACHO DAS ALMAS**

RUA JUSTO MOTA - CENTRO - CNPJ:10091551/0001-61

Orçamento Programa - Exercício de 2018

Anexo 06

Page 13

**PROGRAMA DE TRABALHO**

(Inc.II, § 2º, Art.2º)

**05 SECRETARIA DE MEIO AMBIENTE****01 GABINETE DO SECRETÁRIO**

Código	Especificação	Operação Especial	Projetos	Atividades	Total
18	Gestão Ambiental		1.000,00	88.000,00	89.000,00
18	541 Preservação e Conservação Ambiental		1.000,00	88.000,00	89.000,00
18	541 1801 GESTÃO DA SECRETARIA DE MEIO AMBIENTE		1.000,00	88.000,00	89.000,00
18.541.1801.1017.0000	AQUISIÇÃO DE VEÍCULOS, MÓVEIS E EQUIPAMENTOS		1.000,00		1.000,00
18.541.1801.2056.0000	MANUTENÇÃO DAS ATIVIDADES DA SECRETARIA			88.000,00	88.000,00
TOTAL		0,00	1.000,00	88.000,00	89.000,00

*Luiz*

**PREFEITURA MUNICIPAL DE RIACHO DAS ALMAS**

RUA JUSTO MOTA - CENTRO - CNPJ:10091551/0001-61

Orçamento Programa - Exercício de 2018

Anexo 06

Page 14

**PROGRAMA DE TRABALHO**

(Inc.II, § 2º, Art.2º)

**05 SECRETARIA DE MEIO AMBIENTE****02 COORDENADORIA DE MEIO AMBIENTE**

Código	Especificação	Operação Especial	Projetos	Atividades	Total
18	Gestão Ambiental			5.000,00	5.000,00
18	541 Preservação e Conservação Ambiental			5.000,00	5.000,00
18	541 1802 PRESERVAÇÃO E CONSERVAÇÃO AMBIENTAL			5.000,00	5.000,00
18.541.1802.2057.0000	MANUTENÇÃO DAS ATIVIDADES GERAIS DO DEPARTAMENTO			5.000,00	5.000,00
18	845 Transferências			200.000,00	200.000,00
18	845 1802 PRESERVAÇÃO E CONSERVAÇÃO AMBIENTAL			200.000,00	200.000,00
18.845.1802.2169.0000	PARTICIPAÇÃO DO MUNICÍPIO EM CONSÓRCIOS MUNICIPAIS - GESTÃO AMBIENTAL			200.000,00	200.000,00
TOTAL		0,00	0,00	205.000,00	205.000,00

**PREFEITURA MUNICIPAL DE RIACHO DAS ALMAS**

RUA JUSTO MOTA - CENTRO - CNPJ:10091551/0001-61

Orçamento Programa - Exercício de 2018

Anexo 06

Page 15

**PROGRAMA DE TRABALHO**

(Inc.II, § 2º, Art.2º)

06 FUNDO MUNICIPAL DE ASSISTÊNCIA SOCIAL					
01 FUNDO MUNICIPAL DE ASSISTÊNCIA SOCIAL					
Código	Especificação	Operação Especial	Projetos	Atividades	Total
08	Assistência Social		63.000,00	1.198.400,00	1.261.400,00
08	122 ADMINISTRAÇÃO GERAL		63.000,00	1.198.400,00	1.261.400,00
08	122 0801 GESTÃO DA SECRETARIA DE POLÍTICAS SOCIAIS			8.000,00	8.000,00
08.122.0801.2058.0000	GESTÃO ADMINISTRATIVA DO DEPARTAMENTO			8.000,00	8.000,00
08	122 0829 ADMINISTRAÇÃO SOCIAL GERAL		63.000,00	1.190.400,00	1.253.400,00
08.122.0829.1053.0000	AQUISIÇÃO DE VEÍCULOS, MÁQUINAS E EQUIPAMENTOS DIVERSOS		15.000,00		15.000,00
08.122.0829.1054.0000	AMPLIAÇÃO DA ESTRUTURA FÍSICA DA ASSISTÊNCIA SOCIAL		48.000,00		48.000,00
08.122.0829.2095.0000	MANUTENÇÃO ADMINISTRATIVA			1.190.400,00	1.190.400,00
08	242 Assistência ao Portador de Deficiência			6.000,00	6.000,00
08	242 0807 PROGRAMA DE ATENÇÃO À PESSOA PORTADORA DE DEFICIÊNCIA-PPD			3.000,00	3.000,00
08.242.0807.2096.0000	ASSISTÊNCIA A DEFICIENTES			3.000,00	3.000,00
08	242 0829 ADMINISTRAÇÃO SOCIAL GERAL			3.000,00	3.000,00
08.242.0829.2097.0000	BENEFÍCIOS EVENTUAIS			3.000,00	3.000,00
08	243 Assistência à Criança e ao Adolescente		77.000,00	336.400,00	413.400,00
08	243 0801 GESTÃO DA SECRETARIA DE POLÍTICAS SOCIAIS			1.000,00	1.000,00
08.243.0801.2098.0000	MANUTENÇÃO ADMINISTRATIVA			1.000,00	1.000,00
08	243 0806 PROGRAMA DE ATENÇÃO À CRIANÇA		1.000,00	9.000,00	10.000,00
08.243.0806.1055.0000	AQUISIÇÃO DE MÓVEIS, MÁQUINAS E EQUIPAMENTOS DIVERSOS		1.000,00		1.000,00
08.243.0806.2099.0000	ASSISTÊNCIA A INFÂNCIA E A JUVENTUDE			5.000,00	5.000,00
08.243.0806.2100.0000	CAPACITAÇÃO E TREINAMENTO DE RECURSOS HUMANOS			4.000,00	4.000,00
08	243 0819 APOIO AOS CONSELHO DO MUNICÍPIO			59.000,00	59.000,00
08.243.0819.2101.0000	MANUTENÇÃO DOS CONSELHOS SOCIAIS			59.000,00	59.000,00
08	243 0821 PROGRAMA PRIMEIRA INFÂNCIA - CRIANÇA FELIZ			175.400,00	175.400,00
08.243.0821.2996.0000	MANUTENÇÃO DO PROGRAMA PRIMEIRA INFÂNCIA - CRIANÇA FELIZ			175.400,00	175.400,00
08	243 0842 PROGRAMA DE ATENDIMENTO À CRIANÇA E AO ADOLESCENTE		76.000,00	92.000,00	168.000,00
08.243.0842.1056.0000	AQUISIÇÃO DE MÓVEIS, MÁQUINAS E EQUIPAMENTOS PARA O CCA		76.000,00		76.000,00
08.243.0842.2102.0000	MANUTENÇÃO DAS ATIVIDADES DO CENTRO DE ATENDIMENTO DA CRIANÇA E DO ADOLESCENTE - CCA			92.000,00	92.000,00
08	244 ASSISTÊNCIA COMUNITÁRIA		41.000,00	1.020.000,00	1.061.000,00
08	244 0830 PROTEÇÃO SOCIAL BÁSICA - PAIF		1.000,00	255.000,00	256.000,00
08.244.0830.1057.0000	AQUISIÇÃO DE MÓVEIS, MÁQUINAS E EQUIPAMENTOS DIVERSOS PARA O PROGRAMA PROTEÇÃO SOCIAL BÁSICA - PAIF		1.000,00		1.000,00
08.244.0830.2103.0000	MANUTENÇÃO DO PROGRAMA PROTEÇÃO SOCIAL BÁSICA - PAIF			255.000,00	255.000,00
08	244 0831 PROTEÇÃO SOCIAL ESPECIAL - PAEFI		1.000,00	80.500,00	81.500,00
08.244.0831.1058.0000	AQUISIÇÃO DE MÓVEIS, MÁQUINAS E EQUIPAMENTOS DIVERSOS PARA O PROGRAMA PROTEÇÃO SOCIAL BÁSICA - PAEFI		1.000,00		1.000,00
08.244.0831.2104.0000	MANUTENÇÃO DO PROGRAMA PROTEÇÃO SOCIAL BÁSICA - PAEFI			80.500,00	80.500,00

*Handwritten signature*

**PREFEITURA MUNICIPAL DE RIACHO DAS ALMAS**

RUA JUSTO MOTA - CENTRO - CNPJ:10091551/0001-61

Orçamento Programa - Exercício de 2018

Anexo 06

Page 16

**PROGRAMA DE TRABALHO**

(Inc.II, § 2º, Art.2º)

06 FUNDO MUNICIPAL DE ASSISTÊNCIA SOCIAL							
01 FUNDO MUNICIPAL DE ASSISTÊNCIA SOCIAL							
Código	Especificação			Operação Especial	Projetos	Atividades	T o t a l
08 244 0833	OUTROS RECURSOS TRANSFERIDOS VINCULADOS À PROGRAMAS SOCIAIS					48.000,00	48.000,00
08.244.0833.2105.0000	MANUTENÇÃO DAS ATIVIDADES DE RECURSOS VINCULADOS A PROGRAMAS SOCIAIS					48.000,00	48.000,00
08 244 0834	PROTEÇÃO SOCIAL BÁSICA - SCFV				2.000,00	369.000,00	371.000,00
08.244.0834.1059.0000	AQUISIÇÃO DE MÓVEIS, MÁQUINAS E EQUIPAMENTOS DIVERSOS PARA O PROGRAMA POTEÇÃO SOCIAL BÁSICA - SCFV				1.000,00		1.000,00
08.244.0834.1060.0000	CONSTRUÇÃO, REFORMA E/OU APLICAÇÃO DE CENTRO DE CONVIVÊNCIA DO IDOSO				1.000,00		1.000,00
08.244.0834.2106.0000	MANUTENÇÃO DO PROGRAMA PROTEÇÃO SOCIAL BÁSICA - SCFV					369.000,00	369.000,00
08 244 0835	PROTEÇÃO SOCIAL ESPECIAL - PETI					8.500,00	8.500,00
08.244.0835.2107.0000	MANUTENÇÃO DO BLOCO PROTEÇÃO SOCIAL ESPECIAL - PETI					8.500,00	8.500,00
08 244 0836	GESTÃO DESCENTRALIZADA - IGDM				16.000,00	117.000,00	133.000,00
08.244.0836.1061.0000	AQUISIÇÃO DE VEÍCULOS, MÓVEIS E EQUIPAMENTOS PARA O PROGRAMA DE GESTÃO - IGDM				16.000,00		16.000,00
08.244.0836.2108.0000	MANUTENÇÃO DO BLOCO DE GESTÃO - IGDM					117.000,00	117.000,00
08 244 0837	GESTÃO DESCENTRALIZADA - IGD SUAS				21.000,00	135.000,00	156.000,00
08.244.0837.1062.0000	AQUISIÇÃO DE MÓVEIS E EQUIPAMENTOS PARA O PROGRAMA DE GESTÃO - IGD SUAS				21.000,00		21.000,00
08.244.0837.2109.0000	MANUTENÇÃO DO BLOCO DE GESTÃO - IGD SUAS					135.000,00	135.000,00
08 244 0838	PROGRAMA BRASIL SEM MISÉRIA					6.000,00	6.000,00
08.244.0838.2110.0000	MANUTENÇÃO DAS ATIVIDADES DO PROGRAMA BRASIL SEM MISÉRIA					6.000,00	6.000,00
08 244 0841	PROGRAMA MUNICIPAL RENDA MINIMA - PRO - RENDA					1.000,00	1.000,00
08.244.0841.2111.0000	MANUTENÇÃO DAS ATIVIDADES DO PROGRAMA MUNICIPAL RENDA MINIMA - PRO-RENDA					1.000,00	1.000,00
08 845	Transferências					1.000,00	1.000,00
08 845 0829	ADMINISTRAÇÃO SOCIAL GERAL					1.000,00	1.000,00
08.845.0829.2171.0000	PARTICIPAÇÃO DO MUNICIPIO EM CONSÓRCIOS MUNICIPAIS - ASSISTÊNCIA COMUNITÁRIA					1.000,00	1.000,00
<b>TOTAL</b>				0,00	181.000,00	2.561.800,00	2.742.800,00

*Handwritten signature*



**PREFEITURA MUNICIPAL DE RIACHO DAS ALMAS**

RUA JUSTO MOTA - CENTRO - CNPJ:10091551/0001-61

Orçamento Programa - Exercício de 2018

Anexo 06

Page 17

**PROGRAMA DE TRABALHO**

(Inc.II, § 2º, Art.2º)

**07 SECRETARIA DE INFRA-ESTRUTURA**

**01 DEPARTAMENTO DE OBRAS E URBANISMO**

Código	Especificação	Operação Especial	Projetos	Atividades	Total
04	ADMINISTRAÇÃO		386.000,00	1.690.000,00	2.076.000,00
04	122 ADMINISTRAÇÃO GERAL		386.000,00	1.690.000,00	2.076.000,00
04	122 0401 GESTÃO SUPERIOR DO MUNICÍPIO		380.000,00		380.000,00
04.122.0401.1018.0000	AQUISIÇÃO DE VEÍCULOS, MÓVEIS, MÁQUINAS E EQUIPAMENTOS DIVERSOS		380.000,00		380.000,00
04	122 1501 GESTÃO ADMINISTRATIVA DA SECRETARIA DE INFRA-ESTRUTURA		6.000,00	1.690.000,00	1.696.000,00
04.122.1501.1018.0000	AQUISIÇÃO DE EQUIPAMENTO DIVERSOS		5.000,00		5.000,00
04.122.1501.1020.0000	AQUISIÇÃO DE IMÓVEIS		1.000,00		1.000,00
04.122.1501.2059.0000	GESTÃO ADMINISTRATIVA DA UNIDADE			1.682.000,00	1.682.000,00
04.122.1501.2060.0000	MANUTENÇÃO DAS ATIVIDADES DO FUNDO MUNICIPAL DE HABITAÇÃO DE INTERESSE SOCIAL			4.000,00	4.000,00
04.122.1501.2061.0000	MANUTENÇÃO DAS ATIVIDADES DO CONSELHO FMHIS			4.000,00	4.000,00
13	CULTURA		110.000,00		110.000,00
13	392 DIFUSÃO CULTURAL		110.000,00		110.000,00
13	392 1303 AÇÕES CULTURAIS		110.000,00		110.000,00
13.392.1303.1021.0000	CONSTRUÇÃO, REFORMA E/OU MELHORIAS DE MUSEU, BIBLIOTECA PÚBLICA, CASA DO ARTESÃO E OUTROS		110.000,00		110.000,00
15	Urbanismo		112.000,00		112.000,00
15	122 ADMINISTRAÇÃO GERAL		112.000,00		112.000,00
15	122 1504 INFRA-ESTRUTURA URBANA		112.000,00		112.000,00
15.122.1504.1022.0000	DESAPROPRIAÇÃO DE IMÓVEIS		51.000,00		51.000,00
15.122.1504.1023.0000	CONSTRUÇÃO DA ACADEMIA DAS CIDADES		51.000,00		51.000,00
15.122.1504.1024.0000	EXECUÇÃO DE OBRAS DIVERSAS EM ÁREAS E ESPAÇOS PÚBLICOS		10.000,00		10.000,00
15	451 Infra-Estrutura Urbana		406.000,00	268.000,00	674.000,00
15	451 1504 INFRA-ESTRUTURA URBANA		406.000,00	268.000,00	674.000,00
15.451.1504.1025.0000	CONSTRUÇÃO, REFORMA E/OU AMPLIAÇÃO DE CEMITÉRIOS E VELÓRIOS PÚBLICOS		1.000,00		1.000,00
15.451.1504.1026.0000	EXECUÇÃO DE OBRAS DE INFRA-ESTRUTURA URBANA		151.000,00		151.000,00
15.451.1504.1027.0000	PAVIMENTAÇÃO DE VIAS E ACESSOS, INCLUINDO CALÇAMENTO, ASFALTO E MEIO FIO		254.000,00		254.000,00
15.451.1504.2062.0000	MANUTENÇÃO DAS ATIVIDADES DO CEMITÉRIO DA CIDADE.			17.000,00	17.000,00
15.451.1504.2063.0000	MANUTENÇÃO DE PAVIMENTAÇÃO E REPOSIÇÃO DE CALÇAMENTO E ASFALTO.			251.000,00	251.000,00
15	452 Serviços Urbanos		151.000,00	300.000,00	451.000,00
15	452 1501 GESTÃO ADMINISTRATIVA DA SECRETARIA DE INFRA-ESTRUTURA			300.000,00	300.000,00
15.452.1501.2064.0000	SISTEMA DE LIMPEZA URBANA, INCLUSIVE LIXO HOSPITALAR			300.000,00	300.000,00
15	452 1503 MODERNIZAÇÃO DOS SERVIÇOS PÚBLICOS		151.000,00		151.000,00
15.452.1503.1028.0000	AQUISIÇÃO DE MÁQUINAS E EQUIPAMENTOS DIVERSOS PARA O SERVIÇO DE LIMPEZA URBANA		151.000,00		151.000,00

**PREFEITURA MUNICIPAL DE RIACHO DAS ALMAS**

RUA JUSTO MOTA - CENTRO - CNPJ:10091551/0001-61

Orçamento Programa - Exercício de 2018

Anexo 06

Page 18

**PROGRAMA DE TRABALHO**

(Inc.II, § 2º, Art.2º)

**07 SECRETARIA DE INFRA-ESTRUTURA****01 DEPARTAMENTO DE OBRAS E URBANISMO**

Código	Especificação	Operação Especial	Projetos	Atividades	Total
15	813 LAZER		152.000,00	42.000,00	194.000,00
15	813 1502 PRAÇA PARA TODOS		152.000,00	42.000,00	194.000,00
15.813.1502.1029.0000	EXECUÇÃO DE OBRAS, REFORMAS, MELHORIAS E AMPLIAÇÃO DE PRAÇAS, PARQUES E JARDINS E ÁREAS DE LAZER PÚBLICOS		152.000,00		152.000,00
15.813.1502.2065.0000	MANUTENÇÃO DAS ATIVIDADES DAS PRAÇAS PÚBLICAS DO MUNICÍPIO.			42.000,00	42.000,00
16	Habitação		151.000,00		151.000,00
16	482 Habitação Urbana		151.000,00		151.000,00
16	482 1601 HABITAÇÃO POPULAR		151.000,00		151.000,00
16.482.1601.1030.0000	IMPLANTAÇÃO DE INFRA-ESTRUTURA PARA O PROGRAMA DE HABITAÇÃO POPULAR E OUTROS		151.000,00		151.000,00
17	Saneamento		302.000,00	88.000,00	390.000,00
17	512 Saneamento Básico Urbano		302.000,00	88.000,00	390.000,00
17	512 1701 SANEAMENTO RURAL SIMPLIFICADO		151.000,00		151.000,00
17.512.1701.1031.0000	CONSTRUÇÃO DE PRIVADAS HIGIÊNICAS, BANHEIROS E SANITÁRIOS PÚBLICOS		151.000,00		151.000,00
17	512 1702 SANEAMENTO URBANO		151.000,00	88.000,00	239.000,00
17.512.1702.1032.0000	CONSTRUÇÃO, REFORMA OU AMPLIAÇÃO DE SANEAMENTO		151.000,00		151.000,00
17.512.1702.2066.0000	MANUTENÇÃO DE REDES DE SISTEMAS DE SANEAMENTO			88.000,00	88.000,00
18	Gestão Ambiental		1.000,00	3.000,00	4.000,00
18	541 Preservação e Conservação Ambiental		1.000,00	3.000,00	4.000,00
18	541 1802 PRESERVAÇÃO E CONSERVAÇÃO AMBIENTAL		1.000,00	3.000,00	4.000,00
18.541.1802.1033.0000	EXECUÇÃO DE OBRAS DE PRESERVAÇÃO AMBIENTAL, INCLUINDO RESÍDUOS SÓLIDOS		1.000,00		1.000,00
18.541.1802.2067.0000	MANUTENÇÃO DO SISTEMA DE RESÍDUOS SÓLIDOS			3.000,00	3.000,00
18	542 Controle Ambiental		101.000,00		101.000,00
18	542 1803 RECICLAGEM E TRATAMENTO DE RESÍDUOS SÓLIDOS		101.000,00		101.000,00
18.542.1803.1034.0000	CONSTRUÇÃO DE ATERRO SANITÁRIO E PROJETOS DE CONTROLE AMBIENTAL		101.000,00		101.000,00
20	Agricultura		1.000,00		1.000,00
20	122 ADMINISTRAÇÃO GERAL		1.000,00		1.000,00
20	122 2001 GESTÃO DA SECRETARIA DE AGRICULTURA E ABASTECIMENTO		1.000,00		1.000,00
20.122.2001.1035.0000	AQUISIÇÃO DE MÓVEIS, MÁQUINAS E EQUIPAMENTOS		1.000,00		1.000,00
20	605 Abastecimento		180.000,00		180.000,00
20	605 2012 ABASTECIMENTO DE QUALIDADE		180.000,00		180.000,00
20.605.2012.1036.0000	EXECUÇÃO DE OBRAS EM MERCADOS, FEIRAS E MATADOUROS		180.000,00		180.000,00
22	Indústria		101.000,00		101.000,00

**PREFEITURA MUNICIPAL DE RIACHO DAS ALMAS**

RUA JUSTO MOTA - CENTRO - CNPJ:10091551/0001-61

Orçamento Programa - Exercício de 2018

Anexo 06

Page 19

**PROGRAMA DE TRABALHO**

(Inc.II, § 2º, Art.2º)

**07 SECRETARIA DE INFRA-ESTRUTURA****01 DEPARTAMENTO DE OBRAS E URBANISMO**

Código	Especificação	Operação Especial	Projetos	Atividades	Total
22 661	Promoção Industrial		101.000,00		101.000,00
22 661 2202	IMPLANTAÇÃO E AMPLIAÇÃO DA INFRA-ESTRUTURA INDUSTRIAL		101.000,00		101.000,00
22.661.2202.1037.0000	IMPLANTAÇÃO DE INFRA-ESTRUTURA PARA INSTALAÇÃO DE INDÚSTRIAS		101.000,00		101.000,00
25 Energia			107.000,00	311.000,00	418.000,00
25 752	Energia Elétrica		107.000,00	311.000,00	418.000,00
25 752 2501	LUZ PARA O POVO		107.000,00	311.000,00	418.000,00
25.752.2501.1038.0000	AMPLIAÇÃO DE REDES DE ENERGIA E EXPANSÃO DA ILUMINAÇÃO PÚBLICA		107.000,00		107.000,00
25.752.2501.2068.0000	MANUTENÇÃO DE REDES DE ENERGIA E EXPANSÃO DA ILUMINAÇÃO PÚBLICA			311.000,00	311.000,00
25 845	Transferências			16.000,00	16.000,00
25 845 2501	LUZ PARA O POVO			16.000,00	16.000,00
25.845.2501.2172.0000	PARTICIPAÇÃO DO MUNICÍPIO EM CONSÓRCIOS MUNICIPAIS - ENERGIA ELÉTRICA			16.000,00	16.000,00
26 Transporte			252.000,00	204.000,00	456.000,00
26 782	Transporte Rodoviário		252.000,00	204.000,00	456.000,00
26 782 2601	AMPLIAÇÃO DE TERMINAIS RODOVIÁRIOS E SINALIZAÇÃO URBANA		151.000,00		151.000,00
26.782.2601.1039.0000	TERMINAIS RODOVIÁRIOS E SINALIZAÇÃO		151.000,00		151.000,00
26 782 2602	ESTRADAS VICINAIS		101.000,00	204.000,00	305.000,00
26.782.2602.1040.0000	CONSTRUÇÃO DE MELHORIAS DE PONTES, RUAS E PASSAGENS MOLHADAS, INCLUSIVE ESTRADAS VICINAIS		101.000,00		101.000,00
26.782.2602.2069.0000	MANUTENÇÃO DE RODOVIAS, ACESSOS VIÁRIOS E ESTRADAS VICINAIS			204.000,00	204.000,00
27 DESPORTO E LAZER			228.000,00		228.000,00
27 812	Desporto Comunitário		228.000,00		228.000,00
27 812 2701	PROMOÇÃO DO DESPORTO E LAZER		228.000,00		228.000,00
27.812.2701.1041.0000	CONSTRUÇÃO DE GINÁSIO ESPORTIVO, QUADRA ESPORTIVA, CAMPOS DE FUTEBOL E OUTROS		228.000,00		228.000,00
<b>TOTAL</b>		<b>0,00</b>	<b>2.741.000,00</b>	<b>2.922.000,00</b>	<b>5.663.000,00</b>



**PREFEITURA MUNICIPAL DE RIACHO DAS ALMAS**

RUA JUSTO MOTA - CENTRO - CNPJ:10091551/0001-61

Orçamento Programa - Exercício de 2018

Anexo 06

Page 20

**PROGRAMA DE TRABALHO**

(Inc.II, § 2º, Art.2º)

**08 SECRETARIA DE DESENVOLVIMENTO RURAL**

**01 DERPARTAMENTO AGRÍCOLA E DE ABASTECIMENTO**

Código	Especificação	Operação Especial	Projetos	Atividades	Total
17	Saneamento		12.000,00	223.000,00	235.000,00
17	544 Recursos Hídricos		12.000,00	223.000,00	235.000,00
17	544 1703 AMPLIAÇÃO DE RECURSOS HÍDRICOS		12.000,00		12.000,00
17.544.1703.1042.0000	CONSTRUÇÃO DE AÇUDES, BARRAGENS E DEMAIS OBRAS HÍDRICAS		12.000,00		12.000,00
17	544 1704 ABASTECIMENTO DE ÁGUA EMERGENCIAL			223.000,00	223.000,00
17.544.1704.2070.0000	MANUTENÇÃO DO SISTEMA DE ABASTECIMENTO D'ÁGUA			223.000,00	223.000,00
20	Agricultura		26.000,00	1.217.000,00	1.243.000,00
20	122 ADMINISTRAÇÃO GERAL		26.000,00	1.217.000,00	1.243.000,00
20	122 2001 GESTÃO DA SECRETARIA DE AGRICULTURA E ABASTECIMENTO		26.000,00	1.217.000,00	1.243.000,00
20.122.2001.1043.0000	AQUISIÇÃO DE EQUIPAMENTO E MATERIAL PERMANENTE PARA MERCADOS, FEIRAS E MATADOUROS		21.000,00		21.000,00
20.122.2001.1044.0000	AQUISIÇÃO DE MÓVEIS, MÁQUINAS E EQUIPAMENTOS DIVERSOS		5.000,00		5.000,00
20.122.2001.2071.0000	MANUTENÇÃO ADMINISTRATIVA DA UNIDADE			1.065.000,00	1.065.000,00
20.122.2001.2072.0000	MANUTE DE MERCADO, FEIRAS AÇOUGUES E MATADOUROS			152.000,00	152.000,00
20	544 Recursos Hídricos		102.000,00	100.000,00	202.000,00
20	544 1703 AMPLIAÇÃO DE RECURSOS HÍDRICOS		102.000,00	100.000,00	202.000,00
20.544.1703.1045.0000	CONSTRUÇÃO DE POÇOS E AQUISIÇÃO DE DESSALINIZADORES		102.000,00		102.000,00
20.544.1703.2997.0000	MANUTENÇÃO DE POÇOS ARTESIANOS			100.000,00	100.000,00
20	608 PROMOÇÃO A PRODUÇÃO AGROPECUARIA		1.000,00	9.000,00	10.000,00
20	608 2002 APOIO AO DESENVOLVIMENTO DO SETOR AGROPECUÁRIO			3.000,00	3.000,00
20.608.2002.2073.0000	PROMOÇÃO DA DESENVOLVIMENTO AGROPECUÁRIO, INCLUINDO PROJETOS DE PISCICULTURA E CAPRINOCULTURA			3.000,00	3.000,00
20	608 2003 AGRICULTURA FAMILIAR		1.000,00	3.000,00	4.000,00
20.608.2003.1046.0000	PRONAF, INCLUINDO AÇÕES DO PROGRAMA MAIS ALIMENTOS		1.000,00		1.000,00
20.608.2003.2074.0000	MANUTENÇÃO DO PRONAF			3.000,00	3.000,00
20	608 2004 PRODUÇÃO E DISTRIBUIÇÃO DE SEMENTES E MUDAS			3.000,00	3.000,00
20.608.2004.2075.0000	DISTRIBUIÇÃO DE SEMENTES E MUDAS, INCLUINDO AÇÕES DO PROGRAMA MAIS ALIMENTOS			3.000,00	3.000,00
20	691 Promoção Comercial		1.000,00	9.000,00	10.000,00
20	691 2003 AGRICULTURA FAMILIAR		1.000,00	9.000,00	10.000,00
20.691.2003.1047.0000	PRONAF, INCLUINDO AÇÕES DO PROGRAMA MAIS ALIMENTOS		1.000,00		1.000,00
20.691.2003.2076.0000	MANUTENÇÃO DAS ATIVIDADES DE ARAÇÃO DE TERRAS PEQUENOS AGRICULTORES			9.000,00	9.000,00
<b>TOTAL</b>		0,00	142.000,00	1.558.000,00	1.700.000,00

*Paula*



**PREFEITURA MUNICIPAL DE RIACHO DAS ALMAS**

RUA JUSTO MOTA - CENTRO - CNPJ:10091551/0001-61

Orçamento Programa - Exercício de 2018

Anexo 06

Page 21

**PROGRAMA DE TRABALHO**

(Inc.II, § 2º, Art.2º)

**09 SECRETARIA DE FINANÇAS****01 COORDENADORIA DE CONTABILIDADE**

Código	Especificação	Operação Especial	Projetos	Atividades	Total
04	ADMINISTRAÇÃO		1.000,00	1.296.000,00	1.297.000,00
04	123 ADMINISTRAÇÃO FINANCEIRA		1.000,00	1.296.000,00	1.297.000,00
04	123 0404 GESTÃO DA SECRETARIA DE FINANÇAS			1.296.000,00	1.296.000,00
04.123.0404.2077.0000	MANUTENÇÃO DAS ATIVIDADES GERAIS DO DEPARTAMENTO			1.296.000,00	1.296.000,00
04	123 1904 REEQUIPAMENTO DA SECRETARIA DE FINANÇAS		1.000,00		1.000,00
04.123.1904.1048.0000	REEQUIPAMENTO DA SECRETARIA DE FINANÇAS		1.000,00		1.000,00
TOTAL		0,00	1.000,00	1.296.000,00	1.297.000,00

**PREFEITURA MUNICIPAL DE RIACHO DAS ALMAS**

RUA JUSTO MOTA - CENTRO - CNPJ:10091551/0001-61

Orçamento Programa - Exercício de 2018

Anexo 06

Page 22

**PROGRAMA DE TRABALHO**

(Inc.II, § 2º, Art.2º)

**09 SECRETARIA DE FINANÇAS**

**03 COORDENADORIA DE TESOUREARIA**

Código	Especificação	Operação Especial	Projetos	Atividades	Total
04	ADMINISTRAÇÃO			4.000,00	4.000,00
04	122 ADMINISTRAÇÃO GERAL			4.000,00	4.000,00
04	122 0411 CONSÓRCIO E COOPERAÇÕES TÉCNICO-FINANCEIRAS COM OUTROS ENTES FEDERADOS			4.000,00	4.000,00
04.122.0411.2078.0000	CONTRIBUIÇÃO TÉCNICA E FINANCEIRA COM OUTROS ENTES FEDERADOS			4.000,00	4.000,00
04	123 ADMINISTRAÇÃO FINANCEIRA			686.400,00	686.400,00
04	123 0404 GESTÃO DA SECRETARIA DE FINANÇAS			685.400,00	685.400,00
04.123.0404.2079.0000	DESPESAS DE EXERCICIOS ANTERIORES			11.000,00	11.000,00
04.123.0404.2080.0000	CONTRIBUIÇÃO PARA IBAM			1.000,00	1.000,00
04.123.0404.2081.0000	MANUTENÇÃO DAS ATIVIDADES GERAIS DA SECRETARIA			389.000,00	389.000,00
04.123.0404.2082.0000	TAXAS BANCÁRIAS, SEGUROS E ENCARGOS			284.400,00	284.400,00
04	123 0415 APOIO ÀS INSTITUIÇÕES SEM FINS LUCRATIVOS			1.000,00	1.000,00
04.123.0415.2083.0000	APOIO À INSTITUIÇÕES SEM FINS LUCRATIVOS			1.000,00	1.000,00
04	845 Transferências			13.000,00	13.000,00
04	845 0411 CONSÓRCIO E COOPERAÇÕES TÉCNICO-FINANCEIRAS COM OUTROS ENTES FEDERADOS			13.000,00	13.000,00
04.845.0411.2078.0000	CONTRIBUIÇÃO TÉCNICA E FINANCEIRA COM OUTROS ENTES FEDERADOS			13.000,00	13.000,00
28	Encargos Especiais	799.000,00			799.000,00
28	843 Serviço da Dívida Interna	799.000,00			799.000,00
28	843 0000 OPERAÇÃO ESPECIAL	799.000,00			799.000,00
28.843.0000.0001.0000	PAGAMENTO DE JUROS E ENCARGOS DA DÍVIDA	49.000,00			49.000,00
28.843.0000.0002.0000	AMORTIZAÇÃO DE DÍVIDA PÚBLICA	750.000,00			750.000,00
28	846 Outros Encargos Especiais	23.000,00			23.000,00
28	846 0000 OPERAÇÃO ESPECIAL	23.000,00			23.000,00
28.846.0000.0003.0000	PAGAMENTO DE INDENIZAÇÕES E RESTITUIÇÕES	23.000,00			23.000,00
<b>TOTAL</b>		<b>822.000,00</b>	<b>0,00</b>	<b>703.400,00</b>	<b>1.525.400,00</b>

*mont*

**PREFEITURA MUNICIPAL DE RIACHO DAS ALMAS**

RUA JUSTO MOTA - CENTRO - CNPJ:10091551/0001-61

Orçamento Programa - Exercício de 2018

Anexo 06

Page 23

**PROGRAMA DE TRABALHO**

(Inc.II, § 2º, Art.2º)

**09 SECRETARIA DE FINANÇAS****09 COORDENADORIA DE TRIBUTOS**

Código	Especificação	Operação Especial	Projetos	Atividades	Total
04	ADMINISTRAÇÃO			172.000,00	172.000,00
04	123 ADMINISTRAÇÃO FINANCEIRA			172.000,00	172.000,00
04	123 0404 GESTÃO DA SECRETARIA DE FINANÇAS			172.000,00	172.000,00
04.123.0404.2084.0000	PAGAMENTO DE OBRIGAÇÕES PATRONAIS DO DEPARTAMENTO			14.000,00	14.000,00
04.123.0404.2085.0000	MANUTENÇÃO DAS ATIVIDADES GERAIS DA COORDENADORIA DE TRIBUTAÇÃO			101.000,00	101.000,00
04.123.0404.2086.0000	DESP. COM PAGTO. DE OBRIGAÇÕES TRIBUTÁRIAS			50.000,00	50.000,00
04.123.0404.2087.0000	PRECATORIO E DECISÕES JUDICIAIS			7.000,00	7.000,00
TOTAL		0,00	0,00	172.000,00	172.000,00

*auto*

**PREFEITURA MUNICIPAL DE RIACHO DAS ALMAS**

RUA JUSTO MOTA - CENTRO - CNPJ:10091551/0001-61

Orçamento Programa - Exercício de 2018

Anexo 06

Page 24

**PROGRAMA DE TRABALHO**

(Inc.II, § 2º, Art.2º)

**10 SECRETARIA DE CIÊNCIA E TECNOLOGIA****01 GABINETE DO SECRETARIO**

Código	Especificação	Operação Especial	Projetos	Atividades	Total
19	Ciência e Tecnologia		13.000,00	96.000,00	109.000,00
19	573 Difusão do Conhecimento Científico e Tecnológico		13.000,00	96.000,00	109.000,00
19	573 1901 GESTÃO DE POLÍTICAS DE DIFUSÃO CIENTÍFICA E TECNOLÓGICA		13.000,00	96.000,00	109.000,00
19.573.1901.1049.0000	AQUISIÇÃO DE VEÍCULOS, MÓVEIS E EQUIPAMENTOS		13.000,00		13.000,00
19.573.1901.2088.0000	MANUTENÇÃO DAS ATIVIDADES GERAIS DA SECRETARIA			96.000,00	96.000,00
TOTAL		0,00	13.000,00	96.000,00	109.000,00

*scuto*



**PREFEITURA MUNICIPAL DE RIACHO DAS ALMAS**

RUA JUSTO MOTA - CENTRO - CNPJ:10091551/0001-61

Orçamento Programa - Exercício de 2018

Anexo 06

Page 25

**PROGRAMA DE TRABALHO**

(Inc.II, § 2º, Art.2º)

**10 SECRETARIA DE CIÊNCIA E TECNOLOGIA****02 DEPARTAMENTO DE CIÊNCIA E TECNOLOGIA**

Código	Especificação	Operação Especial	Projetos	Atividades	Total
18	Gestão Ambiental			1.000,00	1.000,00
18	541 Preservação e Conservação Ambiental			1.000,00	1.000,00
18	541 1802 PRESERVAÇÃO E CONSERVAÇÃO AMBIENTAL			1.000,00	1.000,00
18.541.1802.2089.0000	MANUTENÇÃO DAS ATIVIDADES GERAIS DO DEPARTAMENTO			1.000,00	1.000,00
19	Ciência e Tecnologia		1.000,00		1.000,00
19	126 Tecnologia da Informação		1.000,00		1.000,00
19	126 1902 IMPLANTAÇÃO DE CENTROS DE INCLUSÃO DIGITAL		1.000,00		1.000,00
19.126.1902.1050.0000	IMPLANTAÇÃO DE CENTRO DE INCLUSÃO DIGITAL		1.000,00		1.000,00
19	573 Difusão do Conhecimento Científico e Tecnológico			39.000,00	39.000,00
19	573 1901 GESTÃO DE POLÍTICAS DE DIFUSÃO CIENTÍFICA E TECNOLÓGICA			18.000,00	18.000,00
19.573.1901.2090.0000	MANUTENÇÃO DAS ATIVIDADES GERAIS DO DEPARTAMENTO, INCLUSIVE PARA O CENTRO VOCACIONAL TECNOLÓGICO			18.000,00	18.000,00
19	573 1902 IMPLANTAÇÃO DE CENTROS DE INCLUSÃO DIGITAL			21.000,00	21.000,00
19.573.1902.2091.0000	INCENTIVO A POPULARIZAÇÃO DA CIÊNCIA			21.000,00	21.000,00
<b>TOTAL</b>		<b>0,00</b>	<b>1.000,00</b>	<b>40.000,00</b>	<b>41.000,00</b>

*peut*

**PREFEITURA MUNICIPAL DE RIACHO DAS ALMAS**

RUA JUSTO MOTA - CENTRO - CNPJ:10091551/0001-61

Orçamento Programa - Exercício de 2018

Anexo 06

Page 26

**PROGRAMA DE TRABALHO**

(Inc.II, § 2º, Art.2º)

**11 SECRETARIA DE PLANEJAMENTO E DESENVOLVIMENTO ECONÔMICO****01 GABINETE DO SECRETÁRIO**

Código	Especificação	Operação Especial	Projetos	Atividades	Total
23	Comércio e Serviços		1.000,00	143.000,00	144.000,00
23	122 ADMINISTRAÇÃO GERAL		1.000,00	143.000,00	144.000,00
23	122 2305 GESTÃO DA SECRETARIA DE PLANEJAMENTO E DESENVOLVIMENTO ECONÔMICO		1.000,00	143.000,00	144.000,00
23.122.2305.1051.0000	AQUISIÇÃO DE VEÍCULOS, MÓVEIS E EQUIPAMENTOS		1.000,00		1.000,00
23.122.2305.2092.0000	MANUTENÇÃO DAS ATIVIDADES GERAIS DA SECRETARIA			143.000,00	143.000,00
TOTAL		0,00	1.000,00	143.000,00	144.000,00

*auto*

**PREFEITURA MUNICIPAL DE RIACHO DAS ALMAS**

RUA JUSTO MOTA - CENTRO - CNPJ:10091551/0001-61

Orçamento Programa - Exercício de 2018

Anexo 06

Page 27

**PROGRAMA DE TRABALHO**

(Inc.II, § 2º, Art.2º)

**11 SECRETARIA DE PLANEJAMENTO E DESENVOLVIMENTO ECONÔMICO****02 DEPARTAMENTO DE MICRO EMPRESAS**

Código	Especificação	Operação Especial	Projetos	Atividades	Total
23	Comércio e Serviços			3.000,00	3.000,00
23	122 ADMINISTRAÇÃO GERAL			3.000,00	3.000,00
23	122 2302 APOIO AO PEQUENO EMPREENDEDOR			3.000,00	3.000,00
23.122.2302.2093.0000	MANUTENÇÃO DAS ATIVIDADES GERAIS DO DEPARTAMENTO			3.000,00	3.000,00
23	695 Turismo			8.000,00	8.000,00
23	695 2301 PROMOÇÃO DO TURISMO			8.000,00	8.000,00
23.695.2301.2094.0000	PROMOÇÃO DE ATIVIDADE DE INCENTIVO AO TURISMO			8.000,00	8.000,00
<b>TOTAL</b>		<b>0,00</b>	<b>0,00</b>	<b>11.000,00</b>	<b>11.000,00</b>

*Luiz*

**PREFEITURA MUNICIPAL DE RIACHO DAS ALMAS**

RUA JUSTO MOTA - CENTRO - CNPJ:10091551/0001-61

Orçamento Programa - Exercício de 2018

Anexo 06

Page 28

**PROGRAMA DE TRABALHO**

(Inc.II, § 2º, Art.2º)

12 ENTIDADES SUPERVISIONADAS					
01 FUNDO MUNICIPAL DE SAÚDE					
Código	Especificação	Operação Especial	Projetos	Atividades	Total
10	Saúde		501.000,00	1.125.100,00	1.626.100,00
10	122	ADMINISTRAÇÃO GERAL	501.000,00	1.125.100,00	1.626.100,00
10	122	1001 GESTÃO DA SECRETARIA DE SAÚDE		1.032.100,00	1.032.100,00
10.122.1001.2114.0000	GESTÃO ADMINISTRATIVA DA SAÚDE E QUALIFICAÇÃO DA GESTÃO DO SUS			1.007.100,00	1.007.100,00
10.122.1001.2115.0000	SUBVENÇÃO A ENTIDADES SEM FINS LUCRATIVOS			25.000,00	25.000,00
10	122	1003 CONTROLE SOCIAL DO SUS		93.000,00	93.000,00
10.122.1003.2116.0000	MANUTENÇÃO DO CONSELHO MUNICIPAL DE SAÚDE			93.000,00	93.000,00
10	122	1012 MODERNIZAÇÃO DA ESTRUTURA FÍSICA DA SAÚDE	140.000,00		140.000,00
10.122.1012.1065.0000	AMPLICAÇÃO DA ESTRUTURA FÍSICA DA SAÚDE		140.000,00		140.000,00
10	122	1013 REEQUIPAMENTO DA SAÚDE	361.000,00		361.000,00
10.122.1013.1066.0000	AQUISIÇÃO DE EQUIPAMENTO DA SAÚDE E GESTÃO DO SUS		361.000,00		361.000,00
10	301	Atenção Básica	268.000,00	2.965.700,00	3.233.700,00
10	301	1005 ATENÇÃO BÁSICA À SAÚDE DA POPULAÇÃO		2.965.700,00	2.965.700,00
10.301.1005.2118.0000	MANUTENÇÃO DAS AÇÕES DE ATENÇÃO BÁSICA			2.965.700,00	2.965.700,00
10	301	1012 MODERNIZAÇÃO DA ESTRUTURA FÍSICA DA SAÚDE	216.000,00		216.000,00
10.301.1012.1067.0000	EXECUÇÃO DE OBRAS EM IMÓVEIS VINCULADOS A ATENÇÃO BÁSICA		216.000,00		216.000,00
10	301	1013 REEQUIPAMENTO DA SAÚDE	52.000,00		52.000,00
10.301.1013.1068.0000	AQUISIÇÃO DE EQUIPAMENTOS PARA ATENÇÃO BÁSICA A SAÚDE		52.000,00		52.000,00
10	302	Assistência Hospitalar e Ambulatorial	448.000,00	2.984.000,00	3.432.000,00
10	302	1012 MODERNIZAÇÃO DA ESTRUTURA FÍSICA DA SAÚDE	396.000,00		396.000,00
10.302.1012.1069.0000	EXECUÇÃO DE OBRAS PARA ASSIST. HOSPITALAR E AMBULATORIAL		396.000,00		396.000,00
10	302	1013 REEQUIPAMENTO DA SAÚDE	52.000,00		52.000,00
10.302.1013.1070.0000	AQUISIÇÃO DE EQUIPAMENTOS PARA MÉDIA E ALTA COMPLEXIDADE		52.000,00		52.000,00
10	302	1014 ASSISTÊNCIA HOSPITALAR E AMBULATORIAL		2.984.000,00	2.984.000,00
10.302.1014.2119.0000	MANUTENÇÃO DA ASSISTÊNCIA DE MÉDIA E ALTA COMPLEXIDADE			2.984.000,00	2.984.000,00
10	303	Suporte Profilático e Terapêutico	51.000,00	154.300,00	205.300,00
10	303	1013 REEQUIPAMENTO DA SAÚDE	51.000,00		51.000,00
10.303.1013.1071.0000	REESTRUTURAÇÃO DA REDE DE ASSISTÊNCIA FARMACÉUTICA		51.000,00		51.000,00
10	303	1017 ASSISTÊNCIA FARMACÉUTICA		154.300,00	154.300,00
10.303.1017.2121.0000	ASSISTÊNCIA FARMACEUTICA ESPECIALIZADA			42.000,00	42.000,00
10.303.1017.2122.0000	MANUTENÇÃO DA ASSISTÊNCIA FARMACÉUTICA BÁSICA			112.300,00	112.300,00
10	304	Vigilância Sanitária	83.000,00	24.000,00	107.000,00
10	304	1012 MODERNIZAÇÃO DA ESTRUTURA FÍSICA DA SAÚDE	41.000,00		41.000,00
10.304.1012.1072.0000	EXECUÇÃO DE OBRAS EM IMÓVEIS VINCULADOS A VIGILÂNCIA		41.000,00		41.000,00
10	304	1013 REEQUIPAMENTO DA SAÚDE	42.000,00		42.000,00
10.304.1013.1073.0000	AQUISIÇÃO DE EQUIPAMENTOS PARA VIGILÂNCIA SANITÁRIA		42.000,00		42.000,00

*Aut.*



**PREFEITURA MUNICIPAL DE RIACHO DAS ALMAS**

RUA JUSTO MOTA - CENTRO - CNPJ:10091551/0001-61

Orçamento Programa - Exercício de 2018

Anexo 06

Page 29

**PROGRAMA DE TRABALHO**

(Inc.II, § 2º, Art.2º)

**12 ENTIDADES SUPERVISIONADAS****01 FUNDO MUNICIPAL DE SAÚDE**

Código	Especificação	Operação Especial	Projetos	Atividades	Total
10 304 1018	VIGILÂNCIA SANITÁRIA			24.000,00	24.000,00
10.304.1018.2123.0000	AÇÕES DE VIGILÂNCIA SANITÁRIA			24.000,00	24.000,00
10 305	Vigilância Epidemiológica		3.000,00	501.000,00	504.000,00
10 305 1012	MODERNIZAÇÃO DA ESTRUTURA FÍSICA DA SAÚDE		1.000,00		1.000,00
10.305.1012.1074.0000	EXECUÇÃO DE OBRAS PARA VIGILÂNCIA EPIDEMIOLÓGICA E AMBIENTAL		1.000,00		1.000,00
10 305 1013	REEQUIPAMENTO DA SAÚDE		2.000,00		2.000,00
10.305.1013.1075.0000	AQUISIÇÃO DE EQUIPAMENTOS PARA VIGILÂNCIA EPIDEMIOLÓGICA E AMBIENTAL		2.000,00		2.000,00
10 305 1019	VIGILÂNCIA EM SAÚDE			501.000,00	501.000,00
10.305.1019.2124.0000	MANUTENÇÃO DA VIGILÂNCIA EPIDEMIOLÓGICA E AMBIENTAL			501.000,00	501.000,00
10 306	ALIMENTAÇÃO E NUTRIÇÃO			1.000,00	1.000,00
10 306 1011	ALIMENTAÇÃO E NUTRIÇÃO			1.000,00	1.000,00
10.306.1011.2125.0000	PROGRAMA DE ALIMENTAÇÃO E NUTRIÇÃO			1.000,00	1.000,00
10 845	Transferências			1.464.000,00	1.464.000,00
10 845 1005	ATENÇÃO BÁSICA À SAÚDE DA POPULAÇÃO			55.000,00	55.000,00
10.845.1005.2173.0000	PARTICIPAÇÃO DO MUNICÍPIO NO CONSÓRCIO INTERMUNICIPAL - ATENÇÃO BÁSICA			55.000,00	55.000,00
10 845 1024	CONSÓRCIOS DE SAÚDE			225.000,00	225.000,00
10.845.1024.2117.0000	REALIZAÇÃO DE CONSÓRCIOS E COOPERAÇÃO TÉCNICA FINANCEIRA			225.000,00	225.000,00
10 845 1027	PROGRAMA CONSORCIAL DE PROMOÇÃO, ATENÇÃO E VIGILÂNCIA A SAÚDE			1.184.000,00	1.184.000,00
10.845.1027.2120.0000	PARTICIPAÇÃO DO MUNICÍPIO NO CONSÓRCIO INTERMUNICIPAL - ASSISTÊNCIA HOSPITALAR E AMBULATORIAL			1.184.000,00	1.184.000,00
28	Encargos Especiais	6.000,00			6.000,00
28 846	Outros Encargos Especiais	6.000,00			6.000,00
28 846 0000	OPERAÇÃO ESPECIAL	6.000,00			6.000,00
28.846.0000.0004.0000	INDENIZAÇÕES E RESTITUIÇÕES DIVERSAS - RATEIO	4.000,00			4.000,00
28.846.0000.0005.0000	AMORTIZAÇÃO DE DÍVIDAS PÚBLICAS	2.000,00			2.000,00
<b>TOTAL</b>		<b>6.000,00</b>	<b>1.354.000,00</b>	<b>9.219.100,00</b>	<b>10.579.100,00</b>

*Auto*

**PREFEITURA MUNICIPAL DE RIACHO DAS ALMAS**

RUA JUSTO MOTA - CENTRO - CNPJ:10091551/0001-61

Orçamento Programa - Exercício de 2018

Anexo 06

Page 30

**PROGRAMA DE TRABALHO**

(Inc.II, § 2º, Art.2º)

12 ENTIDADES SUPERVISIONADAS					
07 FUNDO DE DESENVOLVIMENTO MUNICIPAL - FDM					
Código	Especificação	Operação Especial	Projetos	Atividades	Total
15	Urbanismo		950.000,00		950.000,00
15	451 Infra-Estrutura Urbana		950.000,00		950.000,00
15	451 1506 FORTALECIMENTO DO DESENVOLVIMENTO MUNICIPAL		950.000,00		950.000,00
15.451.1506.1052.0000	FORTALECIMENTO DO DESENVOLVIMENTO MUNICIPAL - FEM		950.000,00		950.000,00
TOTAL		0,00	950.000,00	0,00	950.000,00

**PREFEITURA MUNICIPAL DE RIACHO DAS ALMAS**

RUA JUSTO MOTA - CENTRO - CNPJ:10091551/0001-61

Orçamento Programa - Exercício de 2018

Anexo 06

Page 31

**PROGRAMA DE TRABALHO**

(Inc.II, § 2º, Art.2º)

**12 ENTIDADES SUPERVISIONADAS****12 FUNDO NACIONAL DOS DIREITOS DA CRIANÇA E ADOLESCENTE**

Código	Especificação	Operação Especial	Projetos	Atividades	Total
08	Assistência Social		2.000,00	188.000,00	190.000,00
08	243	Assistência à Criança e ao Adolescente	2.000,00	188.000,00	190.000,00
08	243 0844	PROGRAMA DO CONSELHO TUTELAR DA CRIANÇA E DO ADOLESCENTE	2.000,00	188.000,00	190.000,00
08.243.0844.1063.0000	AQUISIÇÃO DE VEÍCULOS, MÓVEIS E EQUIPAMENTOS DIVERSOS DO CONSELHO TUTELAR		1.000,00		1.000,00
08.243.0844.1064.0000	AMPLIAÇÃO DA ESTRUTURA FÍSICA DO CONSELHO TUTELAR		1.000,00		1.000,00
08.243.0844.2112.0000	GESTÃO ADMINISTRATIVA DE PESSOAL DO CONSELHO TUTELAR			102.000,00	102.000,00
08.243.0844.2113.0000	MANUTENÇÃO DAS ATIVIDADES GERAIS DO CONSELHO TUTELAR			86.000,00	86.000,00
08	244	ASSISTÊNCIA COMUNITÁRIA		13.200,00	13.200,00
08	244 0844	PROGRAMA DO CONSELHO TUTELAR DA CRIANÇA E DO ADOLESCENTE		13.200,00	13.200,00
08.244.0844.2113.0000	MANUTENÇÃO DAS ATIVIDADES GERAIS DO CONSELHO TUTELAR			13.200,00	13.200,00
TOTAL		0,00	2.000,00	201.200,00	203.200,00

*aut*

**PREFEITURA MUNICIPAL DE RIACHO DAS ALMAS**

RUA JUSTO MOTA - CENTRO - CNPJ:10091551/0001-61

Orçamento Programa - Exercício de 2018

Anexo 06

Page 32

**PROGRAMA DE TRABALHO**

(Inc.II, § 2º, Art.2º)

**12 ENTIDADES SUPERVISIONADAS****16 INSTITUTO DE PREV. DOS SERV DE RIACHO DAS ALMAS - FUNDO PREV**

Código	Especificação	Operação Especial	Projetos	Atividades	Total
09	Previdência Social			200.000,00	200.000,00
09	122 ADMINISTRAÇÃO GERAL			200.000,00	200.000,00
09	122 0210 ADMINISTRAÇÃO GERAL - FUNDO FINACEIRO			70.000,00	70.000,00
09.122.0210.2126.0000	MANUTENÇÃO DO FUNDO			10.000,00	10.000,00
09.122.0210.2143.0000	MANUTENÇÃO DAS ATIVIDADES - FUNDO PREVIDENCIÁRIO			60.000,00	60.000,00
09	122 4950 MANUTENÇÃO DAS ATIVIDADES PREVIDENCIÁRIAS			130.000,00	130.000,00
09.122.4950.2144.0000	MANUTENÇÃO DAS ATIVIDADES PREVIDENCIÁRIAS - FUNDO PREVIDENCIÁRIO			130.000,00	130.000,00
TOTAL		0,00	0,00	200.000,00	200.000,00



**PREFEITURA MUNICIPAL DE RIACHO DAS ALMAS**

RUA JUSTO MOTA - CENTRO - CNPJ:10091551/0001-61

Orçamento Programa - Exercício de 2018

Anexo 06

Page 33

**PROGRAMA DE TRABALHO**

(Inc.II, § 2º, Art.2º)

**12 ENTIDADES SUPERVISIONADAS****17 INSTITUTO DE PREV. DE RIACHO DAS ALMAS - FUNDO FINANCEIRO**

Código	Especificação	Operação Especial	Projetos	Atividades	Total
09	Previdência Social		20.000,00	385.000,00	405.000,00
09	122 ADMINISTRAÇÃO GERAL		20.000,00	385.000,00	405.000,00
09	122 0210 ADMINISTRAÇÃO GERAL - FUNDO FINACEIRO		20.000,00	385.000,00	405.000,00
09.122.0210.1076.0000	REEQUIPAMENTO DA UNIDADE- FUNDO PREVIDENCIÁRIO		20.000,00		20.000,00
09.122.0210.2126.0000	MANUTENÇÃO DO FUNDO			385.000,00	385.000,00
09	271 Previdência Básica			6.345.000,00	6.345.000,00
09	271 4950 MANUTENÇÃO DAS ATIVIDADES PREVIDENCIÁRIAS			6.345.000,00	6.345.000,00
09.271.4950.2127.0000	MANUTENÇÃO DAS ATIVIDADES PREVIDENCIÁRIAS			6.255.000,00	6.255.000,00
09.271.4950.2128.0000	OUTROS BENEFÍCIOS PREVIDENCIÁRIOS			90.000,00	90.000,00
TOTAL		0,00	20.000,00	6.730.000,00	6.750.000,00

*prato*

**PREFEITURA MUNICIPAL DE RIACHO DAS ALMAS**

RUA JUSTO MOTA - CENTRO - CNPJ:10091551/0001-61

Orçamento Programa - Exercício de 2018

Anexo 06

Page 34

**PROGRAMA DE TRABALHO**

(Inc.II, § 2º, Art.2º)

**13 CONSÓRCIO DE MUNICÍPIOS DO AGRESTE E FRONTEIRAS- PE -CONIAPE**

**01 CONSÓRCIO PÚBLICO DO AGRESTE - PE E FRONTERIRAS - CONIAPE**

Código	Especificação	Operação Especial	Projetos	Atividades	Total
04	ADMINISTRAÇÃO		990,66	104.018,68	105.009,34
04	122 ADMINISTRAÇÃO GERAL		990,66	104.018,68	105.009,34
04	122 0400 GESTÃO ADMINISTRATIVA DO CONIAPE		990,66	104.018,68	105.009,34
04.122.0400.1077.0000	MODERNIZAÇÃO DA ESTRUTURA FÍSICA CONSTRUÇÃO, REFORMA E/OU AMPLIAÇÃO DA SEDE DO CONIAPE		495,33		495,33
04.122.0400.1078.0000	AQUISIÇÃO DE VEÍCULOS, MÓVEIS, MÁQUINAS E EQUIPAMENTOS DIVERSOS PARA O CONIAPE - RATEIO		495,33		495,33
04.122.0400.2129.0000	MANUTENÇÃO DAS ATIVIDADES ADMINISTRATIVA DO CONIAPE			104.018,68	104.018,68
10	Saúde		62.000,00	12.500,00	74.500,00
10	122 ADMINISTRAÇÃO GERAL		62.000,00	12.500,00	74.500,00
10	122 1090 GESTÃO ADMINISTRATIVA DO NÚCLEO INTERMUNICIPAL EM SAÚDE - NIS		62.000,00	12.500,00	74.500,00
10.122.1090.1088.0000	AQUISIÇÃO DE VEÍCULOS, MÓVEIS, MÁQUINAS E EQUIPAMENTOS DIVERSOS PARA O CONIAPE - RATEIO		60.000,00		60.000,00
10.122.1090.1089.0000	AQUISIÇÃO DE VEÍCULOS, MÓVEIS, MÁQUINAS E EQUIPAMENTOS DIVERSOS PARA O NIS		2.000,00		2.000,00
10.122.1090.2139.0000	CAPACITAÇÃO DOS PROFISSIONAIS DA SAÚDE			12.500,00	12.500,00
10	302 Assistência Hospitalar e Ambulatorial			2.632.000,00	2.632.000,00
10	302 1093 GESTÃO DOS SERVIÇOS DE SAÚDE DOS ENTES CONSORCIADOS PELO NIS			2.511.000,00	2.511.000,00
10.302.1093.2141.0000	MANUTENÇÃO DAS ATIVIDADES DO NÚCLEO INTERMUNICIPAL EM SAÚDE - NIS (MÉDIA E ALTA COMPLEXIDADE)			2.511.000,00	2.511.000,00
10	302 1096 PROGRAMA CONSORCIAL DA REDE MATERNO INFANTIL			121.000,00	121.000,00
10.302.1096.2181.0000	GESTÃO CONSORCIADA DA REDE MATERNO INFANTIL			121.000,00	121.000,00
10	303 Suporte Profilático e Terapêutico			40.000,00	40.000,00
10	303 1094 PROGRAMA CONSORCIAL DE ASSISTÊNCIA FARMACÉUTICA BÁSICA			40.000,00	40.000,00
10.303.1094.2180.0000	AQUISIÇÃO COMPARTILHADA DE MEDICAMENTOS DA REDE DE ASSISTÊNCIA FARMACÉUTICA BÁSICA			40.000,00	40.000,00
10	305 Vigilância Epidemiológica		15.000,00		15.000,00
10	305 1095 PROGRAMA CONSORCIAL DE VIGILÂNCIA EM SAÚDE		15.000,00		15.000,00
10.305.1095.2208.0000	MANUTENÇÃO DAS ATIVIDADES VOLTADAS A VIGILÂNCIA EM SAÚDE		15.000,00		15.000,00
12	EDUCAÇÃO		2.000,00	180.000,00	182.000,00
12	122 ADMINISTRAÇÃO GERAL		2.000,00	180.000,00	182.000,00

*Aut*

**PREFEITURA MUNICIPAL DE RIACHO DAS ALMAS**

RUA JUSTO MOTA - CENTRO - CNPJ:10091551/0001-61

Orçamento Programa - Exercício de 2018

Anexo 06

Page 35

**PROGRAMA DE TRABALHO**

(Inc.II, § 2º, Art.2º)

13 CONSÓRCIO DE MUNICÍPIOS DO AGRESTE E FRONTEIRAS- PE -CONIAPE							
01 CONSÓRCIO PÚBLICO DO AGRESTE - PE E FRONTERIRAS - CONIAPE							
Código	Especificação			Operação Especial	Projetos	Atividades	T o t a l
12	122	1222	GESTÃO ADMINISTRATIVA DO NÚCLEO INTERMUNICIPAL DE EDUCAÇÃO (NIE)		2.000,00	180.000,00	182.000,00
12.122.1222.1095.0000	AQUISIÇÃO DE VEÍCULOS, MÓVEIS, MÁQUINAS E EQUIPAMENTOS - NIE				2.000,00		2.000,00
12.122.1222.2186.0000	MANUTENÇÃO DO NÚCLEO INTERMUNICIPAL DE EDUCAÇÃO - NIE					44.000,00	44.000,00
12.122.1222.2187.0000	CAPACITAÇÃO DE PROFISSIONAIS DE EDUCAÇÃO DE APOIO					16.000,00	16.000,00
12.122.1222.2188.0000	IMPLANTAÇÃO E IMPLEMENTAÇÃO, FORMAÇÃO E GERENCIAMENTO DA GESTÃO ESCOLAR - ALIMENTAÇÃO ESCOLAR					17.500,00	17.500,00
12.122.1222.2189.0000	IMPLANTAÇÃO E IMPLEMENTAÇÃO, FORMAÇÃO E GERENCIAMENTO DA GESTÃO DE TRANSPORTE ESCOLAR.					20.000,00	20.000,00
12.122.1222.2191.0000	CAPACITAÇÃO DE PROFISSIONAIS DA EDUCAÇÃO FUNDAMENTAL					35.500,00	35.500,00
12.122.1222.2193.0000	CAPACITAÇÃO DE PROFISSIONAIS DA EDUCAÇÃO INFANTIL - CRECHE E PRÉ - ESCOLA					47.000,00	47.000,00
15	Urbanismo				755,78	174.744,22	175.500,00
15	452	Serviços Urbanos			755,78	174.744,22	175.500,00
15	452	1907	GESTÃO DO NÚCLEO INTERMUNICIPAL DE ILUMINAÇÃO PÚBLICA - NIIP		755,78	174.744,22	175.500,00
15.452.1907.1923.0000	MODERNIZAÇÃO DA ESTRUTURA FÍSICA (CONSTRUÇÃO E/OU AMPLIAÇÃO) DO NIIP				377,89		377,89
15.452.1907.1924.0000	AQUISIÇÃO DE VEÍCULOS, MÓVEIS, MÁQUINAS E EQUIP. DIVERSOS PARA O NIIP				377,89		377,89
15.452.1907.2182.0000	MANUTENÇÃO DAS ATIVIDADES DO NÚCLEO INTERMUNICIPAL DE ILUMINAÇÃO PÚBLICA - NIIP.					48.655,22	48.655,22
15.452.1907.2183.0000	CAPACITAÇÃO DOS PROFISSIONAIS DO NÚCLEO INTERMUNICIPAL DE ILUMINAÇÃO PÚBLICA - NIIP.					4.534,68	4.534,68
15.452.1907.2185.0000	MANUTENÇÃO DO PARQUE DE ILUMINAÇÃO PÚBLICA					121.554,32	121.554,32
18	Gestão Ambiental				73.500,00	107.000,00	180.500,00
18	452	Serviços Urbanos			73.500,00	107.000,00	180.500,00
18	452	1804	PROGRAMA CONSORCIAL DE ENGENHARIA, SANEAMENTO BÁSICO E MEIO AMBIENTE.		73.500,00	107.000,00	180.500,00
18.452.1804.1080.0000	AQUISIÇÃO DE VEÍCULOS, MÓVEIS, MÁQUINAS E EQUIPAMENTOS DIVERSOS PARA O NIESMA				500,00		500,00
18.452.1804.2131.0000	MANUTENÇÃO DAS ATIVIDADES DO PROGRAMA CONSORCIAL ENGENHARIA, SANEAMENTO BÁSICO E MEIO AMBIENTE - NIESMA					38.500,00	38.500,00
18.452.1804.2174.0000	GESTÃO EDUCACIONAL AMBIENTAL (RESÍDUO E SANEAMENTO)					4.500,00	4.500,00
18.452.1804.2175.0000	INFRAESTRUTURA DA COLETA SELETIVA					4.500,00	4.500,00
18.452.1804.2176.0000	RECUPERAÇÃO DE ÁREA VERDE EM CENTRO URBANO					23.500,00	23.500,00
18.452.1804.2177.0000	RECUPERAÇÃO DE ÁREA DEGRADADA - PRAD					23.500,00	23.500,00
18.452.1804.2178.0000	TRIAGEM DE RESÍDUOS					12.500,00	12.500,00
18.452.1804.2209.0000	ELABORAÇÃO DE UM PLANO DIRETOR				45.000,00		45.000,00
18.452.1804.2210.0000	ELABORAÇÃO DE UM PLANO INTERMUNICIPAL DE SANEAMENTO BÁSICO				28.000,00		28.000,00
28	Encargos Especiais				990,66		990,66

*Auto*

**PREFEITURA MUNICIPAL DE RIACHO DAS ALMAS**

RUA JUSTO MOTA - CENTRO - CNPJ:10091551/0001-61

Orçamento Programa - Exercício de 2018

Anexo 06

Page 36

**PROGRAMA DE TRABALHO**

(Inc.II, § 2º, Art.2º)

**13 CONSÓRCIO DE MUNICÍPIOS DO AGRESTE E FRONTEIRAS- PE -CONIAPE****01 CONSÓRCIO PÚBLICO DO AGRESTE - PE E FRONTERIRAS - CONIAPE**

Código	Especificação	Operação Especial	Projetos	Atividades	Total
28 846	Outros Encargos Especiais	990,66			990,66
28 846 0000	OPERAÇÃO ESPECIAL	990,66			990,66
28.846.0000.0006.0000	PARCELAMENTO E AMORTIZAÇÃO DA DÍVIDA CONTRATUAL	495,33			495,33
28.846.0000.0007.0000	INDENIZAÇÕES E RESTITUIÇÃO DIVERSAS - RATEIO	495,33			495,33
TOTAL		990,66	154.246,44	3.250.262,90	3.405.500,00
TOTAL GERAL		828.990,66	8.741.246,44	54.419.762,90	63.990.000,00

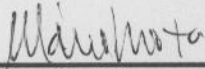

MARIO DA MOTA LIMEIRA FILHO  
PREFEITO  
397.091.324-15



JULIO GUSTAVO DE ALCÂNTARA ALMEIDA  
SECRETÁRIO DE FINANÇAS  
037.572.544-06



**PREFEITURA MUNICIPAL DE RIACHO DAS ALMAS**

RUA JUSTO MOTA - CENTRO - CNPJ:10091551/0001-61

Orçamento Programa - Exercício de 2018

Anexo 07

Page 1

**PROGRAMA DE TRABALHO DO GOVERNO  
DEMONSTRATIVO DE FUNÇÕES, SUBFUNÇÕES E PROGRAMAS  
POR PROJETOS, ATIVIDADES E OPERAÇÕES ESPECIAIS**

(Inc.II, § 2º, Art.2º)

Código	Especificação	Operação Especial	Projetos	Atividades	Total
01	LEGISLATIVA	0,00	50.000,00	1.790.000,00	1.840.000,00
01	031 AÇÃO LEGISLATIVA	0,00	50.000,00	1.730.000,00	1.780.000,00
01	031 0010 PROCESSO LEGISLATIVO	0,00	50.000,00	1.730.000,00	1.780.000,00
01.031.0010.1000.0000	REEQUIPAMENTO DA UNIDADE	0,00	30.000,00	0,00	30.000,00
01.031.0010.1003.0000	EXECUÇÃO DE OBRAS, REFORMAS, MELHORIAS E AMPLIAÇÃO DA CÂMARA	0,00	20.000,00	0,00	20.000,00
01.031.0010.2001.0000	CONCESSÃO DE VERBA IDENIZATÓRIA AO PRESIDENTE DA CÂMARA	0,00	0,00	70.000,00	70.000,00
01.031.0010.2002.0000	MANUTENÇÃO DAS ATIVIDADES ADMINISTRATIVAS	0,00	0,00	355.000,00	355.000,00
01.031.0010.2007.0000	MANUTENÇÃO DAS ATIVIDADES LEGISLATIVA	0,00	0,00	820.000,00	820.000,00
01.031.0010.2008.0000	DIVULGAÇÃO DOS ATOS DO PODER LEGISLATIVO E EVENTOS	0,00	0,00	15.000,00	15.000,00
01.031.0010.2009.0000	MANUTENÇÃO DOS SERVIDORES EFETIVOS	0,00	0,00	120.000,00	120.000,00
01.031.0010.2010.0000	MANUTENÇÃO DOS SERVIDORES COMISSIONADOS	0,00	0,00	350.000,00	350.000,00
01	124 CONTROLE INTERNO	0,00	0,00	60.000,00	60.000,00
01	124 0010 PROCESSO LEGISLATIVO	0,00	0,00	60.000,00	60.000,00
01.124.0010.2004.0000	MANUTENÇÃO DO CONTROLE INTERNO	0,00	0,00	60.000,00	60.000,00
04	ADMINISTRAÇÃO	0,00	582.990,66	6.045.418,68	6.628.409,34
04	122 ADMINISTRAÇÃO GERAL	0,00	581.990,66	3.604.018,68	4.186.009,34
04	122 0400 GESTÃO ADMINISTRATIVA DO CONIAPE	0,00	990,66	104.018,68	105.009,34
04.122.0400.1077.0000	MODERNIZAÇÃO DA ESTRUTURA FÍSICA CONSTRUÇÃO, REFORMA E/OU AMPLIAÇÃO DA SEDE DO CONIAPE	0,00	495,33	0,00	495,33
04.122.0400.1078.0000	AQUISIÇÃO DE VEÍCULOS, MÓVEIS, MÁQUINAS E EQUIPAMENTOS DIVERSOS PARA O CONIAPE - RATEIO	0,00	495,33	0,00	495,33
04.122.0400.2129.0000	MANUTENÇÃO DAS ATIVIDADES ADMINISTRATIVA DO CONIAPE	0,00	0,00	104.018,68	104.018,68
04	122 0401 GESTÃO SUPERIOR DO MUNICÍPIO	0,00	556.000,00	733.000,00	1.289.000,00
04.122.0401.1005.0000	AQUISIÇÃO DE VEÍCULOS, MÓVEIS, MÁQUINAS E EQUIPAMENTOS	0,00	176.000,00	0,00	176.000,00
04.122.0401.1018.0000	AQUISIÇÃO DE VEÍCULOS, MÓVEIS, MÁQUINAS E EQUIPAMENTOS DIVERSOS	0,00	380.000,00	0,00	380.000,00
04.122.0401.2011.0000	MANUTENÇÃO DAS ATIVIDADES GERAIS DA SECRETARIA	0,00	0,00	686.000,00	686.000,00
04.122.0401.2012.0000	MANUTENÇÃO DAS ATIVIDADES GERAIS DO DEPARTAMENTO	0,00	0,00	47.000,00	47.000,00
04	122 0402 GESTÃO DA SECRETARIA DE ADMINISTRAÇÃO	0,00	19.000,00	1.045.000,00	1.064.000,00
04.122.0402.1006.0000	REEQUIPAMENTO: AQUISIÇÃO DE VEÍCULOS E EQUIPAMENTOS	0,00	19.000,00	0,00	19.000,00
04.122.0402.2015.0000	CONCESSÃO DE BOLSAS AOS ESTUDANTES, ESTAGIÁRIOS DO SERVIÇO PÚBLICO E PAGAMENTO DE SEGURO	0,00	0,00	1.000,00	1.000,00
04.122.0402.2016.0000	MANUTENÇÃO DAS ATIVIDADES GERAIS DA SECRETARIA	0,00	0,00	638.000,00	638.000,00
04.122.0402.2021.0000	MANUTENÇÃO DAS ATIVIDADES DO DEPARTAMENTO	0,00	0,00	406.000,00	406.000,00
04	122 0411 CONSÓRCIO E COOPERAÇÕES TÉCNICO-FINANCEIRAS COM OUTROS ENTES FEDERADOS	0,00	0,00	4.000,00	4.000,00
04.122.0411.2078.0000	CONTRIBUIÇÃO TÉCNICA E FINANCEIRA COM OUTROS ENTES FEDERADOS	0,00	0,00	4.000,00	4.000,00
04	122 0416 APERFEIÇOAMENTO E MODERNIZAÇÃO ADMINISTRATIVA	0,00	0,00	28.000,00	28.000,00
04.122.0416.2017.0000	MANUTENÇÃO ADMINISTRATIVA - CONTRATAÇÃO DE SERVIÇOS DE CONSULTORIAS E ASSessorIAS TÉCNICAS E ADMINISTRATIVAS	0,00	0,00	28.000,00	28.000,00

*Aut.*

**PREFEITURA MUNICIPAL DE RIACHO DAS ALMAS**

RUA JUSTO MOTA - CENTRO - CNPJ:10091551/0001-61

Orçamento Programa - Exercício de 2018

Anexo 07

Page 2

**PROGRAMA DE TRABALHO DO GOVERNO  
DEMONSTRATIVO DE FUNÇÕES, SUBFUNÇÕES E PROGRAMAS  
POR PROJETOS, ATIVIDADES E OPERAÇÕES ESPECIAIS**

(Inc.II, § 2º, Art.2º)

Código	Especificação	Operação Especial	Projetos	Atividades	Total
04	ADMINISTRAÇÃO	0,00	582.990,66	6.045.418,68	6.628.409,34
04	122 ADMINISTRAÇÃO GERAL	0,00	581.990,66	3.604.018,68	4.186.009,34
04	122 1501 GESTÃO ADMINISTRATIVA DA SECRETARIA DE INFRA-ESTRUTURA	0,00	6.000,00	1.690.000,00	1.696.000,00
04.122.1501.1019.0000	AQUISIÇÃO DE EQUIPAMENTO DIVERSOS	0,00	5.000,00	0,00	5.000,00
04.122.1501.1020.0000	AQUISIÇÃO DE IMÓVEIS	0,00	1.000,00	0,00	1.000,00
04.122.1501.2059.0000	GESTÃO ADMINISTRATIVA DA UNIDADE	0,00	0,00	1.682.000,00	1.682.000,00
04.122.1501.2060.0000	MANUTENÇÃO DAS ATIVIDADES DO FUNDO MUNICIPAL DE HABITAÇÃO DE INTERESSE SOCIAL	0,00	0,00	4.000,00	4.000,00
04.122.1501.2061.0000	MANUTENÇÃO DAS ATIVIDADES DO CONSELHO FMHIS	0,00	0,00	4.000,00	4.000,00
04	123 ADMINISTRAÇÃO FINANCEIRA	0,00	1.000,00	2.360.400,00	2.361.400,00
04	123 0404 GESTÃO DA SECRETARIA DE FINANÇAS	0,00	0,00	2.359.400,00	2.359.400,00
04.123.0404.2018.0000	DESPESAS DE EXERCÍCIOS ANTERIORES	0,00	0,00	206.000,00	206.000,00
04.123.0404.2077.0000	MANUTENÇÃO DAS ATIVIDADES GERAIS DO DEPARTAMENTO	0,00	0,00	1.296.000,00	1.296.000,00
04.123.0404.2079.0000	DESPESAS DE EXERCÍCIOS ANTERIORES	0,00	0,00	11.000,00	11.000,00
04.123.0404.2080.0000	CONTRIBUIÇÃO PARA IBAM	0,00	0,00	1.000,00	1.000,00
04.123.0404.2081.0000	MANUTENÇÃO DAS ATIVIDADES GERAIS DA SECRETARIA	0,00	0,00	389.000,00	389.000,00
04.123.0404.2082.0000	TAXAS BANCÁRIAS, SEGUROS E ENCARGOS	0,00	0,00	284.400,00	284.400,00
04.123.0404.2084.0000	PAGAMENTO DE OBRIGAÇÕES PATRONAIS DO DEPARTAMENTO	0,00	0,00	14.000,00	14.000,00
04.123.0404.2085.0000	MANUTENÇÃO DAS ATIVIDADES GERAIS DA COORDENADORIA DE TRIBUTAÇÃO	0,00	0,00	101.000,00	101.000,00
04.123.0404.2086.0000	DESP. COM PAGTO. DE OBRIGAÇÕES TRIBUTÁRIAS	0,00	0,00	50.000,00	50.000,00
04.123.0404.2087.0000	PRECATÓRIO E DECISÕES JUDICIAIS	0,00	0,00	7.000,00	7.000,00
04	123 0415 APOIO ÀS INSTITUIÇÕES SEM FINS LUCRATIVOS	0,00	0,00	1.000,00	1.000,00
04.123.0415.2083.0000	APOIO À INSTITUIÇÕES SEM FINS LUCRATIVOS	0,00	0,00	1.000,00	1.000,00
04	123 1904 REEQUIPAMENTO DA SECRETARIA DE FINANÇAS	0,00	1.000,00	0,00	1.000,00
04.123.1904.1048.0000	REEQUIPAMENTO DA SECRETARIA DE FINANÇAS	0,00	1.000,00	0,00	1.000,00
04	124 CONTROLE INTERNO	0,00	0,00	36.000,00	36.000,00
04	124 0406 PROGRAMA MUNICIPAL DE CONTROLE INTERNO	0,00	0,00	36.000,00	36.000,00
04.124.0406.2013.0000	GESTÃO ADMINISTRATIVA DO DEPARTAMENTO	0,00	0,00	36.000,00	36.000,00
04	131 COMUNICAÇÃO SOCIAL	0,00	0,00	32.000,00	32.000,00
04	131 0407 COMUNICAÇÃO INSTITUCIONAL E CERIMONIAL	0,00	0,00	32.000,00	32.000,00
04.131.0407.2019.0000	DIVULGAÇÃO DA ADMINISTRAÇÃO	0,00	0,00	32.000,00	32.000,00
04	845 Transferências	0,00	0,00	13.000,00	13.000,00
04	845 0411 CONSÓRCIO E COOPERAÇÕES TÉCNICO-FINANCEIRAS COM OUTROS ENTES FEDERADOS	0,00	0,00	13.000,00	13.000,00
04.845.0411.2078.0000	CONTRIBUIÇÃO TÉCNICA E FINANCEIRA COM OUTROS ENTES FEDERADOS	0,00	0,00	13.000,00	13.000,00
06	SEGURANÇA PÚBLICA	0,00	0,00	17.000,00	17.000,00
06	182 DEFESA CIVIL	0,00	0,00	17.000,00	17.000,00
06	182 0601 PREVENÇÃO E PREPARAÇÃO PARA DESASTRES	0,00	0,00	17.000,00	17.000,00
06.182.0601.2014.0000	MANUTENÇÃO DAS AÇÕES DA COORDENADORIA DE DEFESA CIVIL	0,00	0,00	17.000,00	17.000,00

**PREFEITURA MUNICIPAL DE RIACHO DAS ALMAS**

RUA JUSTO MOTA - CENTRO - CNPJ:10091551/0001-61

Orçamento Programa - Exercício de 2018

Anexo 07

Page 3

**PROGRAMA DE TRABALHO DO GOVERNO  
DEMONSTRATIVO DE FUNÇÕES, SUBFUNÇÕES E PROGRAMAS  
POR PROJETOS, ATIVIDADES E OPERAÇÕES ESPECIAIS**

(Inc.II, § 2º, Art.2º)

Código	Especificação	Operação Especial	Projetos	Atividades	Total
06	SEGURANÇA PÚBLICA	0,00	0,00	17.000,00	17.000,00
08	Assistência Social	0,00	183.000,00	2.763.000,00	2.946.000,00
08	122 ADMINISTRAÇÃO GERAL	0,00	63.000,00	1.198.400,00	1.261.400,00
08	122 0801 GESTÃO DA SECRETARIA DE POLÍTICAS SOCIAIS	0,00	0,00	8.000,00	8.000,00
08.122.0801.2058.0000	GESTÃO ADMINISTRATIVA DO DEPARTAMENTO	0,00	0,00	8.000,00	8.000,00
08	122 0829 ADMINISTRAÇÃO SOCIAL GERAL	0,00	63.000,00	1.190.400,00	1.253.400,00
08.122.0829.1053.0000	AQUISIÇÃO DE VEÍCULOS, MÁQUINAS E EQUIPAMENTOS DIVERSOS	0,00	15.000,00	0,00	15.000,00
08.122.0829.1054.0000	AMPLIAÇÃO DA ESTRUTURA FÍSICA DA ASSISTÊNCIA SOCIAL	0,00	48.000,00	0,00	48.000,00
08.122.0829.2095.0000	MANUTENÇÃO ADMINISTRATIVA	0,00	0,00	1.190.400,00	1.190.400,00
08	242 Assistência ao Portador de Deficiência	0,00	0,00	6.000,00	6.000,00
08	242 0807 PROGRAMA DE ATENÇÃO À PESSOA PORTADORA DE DEFICIÊNCIA-PPD	0,00	0,00	3.000,00	3.000,00
08.242.0807.2096.0000	ASSISTÊNCIA A DEFICIENTES	0,00	0,00	3.000,00	3.000,00
08	242 0829 ADMINISTRAÇÃO SOCIAL GERAL	0,00	0,00	3.000,00	3.000,00
08.242.0829.2097.0000	BENEFÍCIOS EVENTUAIS	0,00	0,00	3.000,00	3.000,00
08	243 Assistência à Criança e ao Adolescente	0,00	79.000,00	524.400,00	603.400,00
08	243 0801 GESTÃO DA SECRETARIA DE POLÍTICAS SOCIAIS	0,00	0,00	1.000,00	1.000,00
08.243.0801.2098.0000	MANUTENÇÃO ADMINISTRATIVA	0,00	0,00	1.000,00	1.000,00
08	243 0806 PROGRAMA DE ATENÇÃO À CRIANÇA	0,00	1.000,00	9.000,00	10.000,00
08.243.0806.1055.0000	AQUISIÇÃO DE MÓVEIS, MÁQUINAS E EQUIPAMENTOS DIVERSOS	0,00	1.000,00	0,00	1.000,00
08.243.0806.2099.0000	ASSISTÊNCIA A INFÂNCIA E A JUVENTUDE	0,00	0,00	5.000,00	5.000,00
08.243.0806.2100.0000	CAPACITAÇÃO E TREINAMENTO DE RECURSOS HUMANOS	0,00	0,00	4.000,00	4.000,00
08	243 0819 APOIO AOS CONSELHO DO MUNICÍPIO	0,00	0,00	59.000,00	59.000,00
08.243.0819.2101.0000	MANUTENÇÃO DOS CONSELHOS SOCIAIS	0,00	0,00	59.000,00	59.000,00
08	243 0821 PROGRAMA PRIMEIRA INFÂNCIA - CRIANÇA FELIZ	0,00	0,00	175.400,00	175.400,00
08.243.0821.2996.0000	MANUTENÇÃO DO PROGRAMA PRIMEIRA INFÂNCIA - CRIANÇA FELIZ	0,00	0,00	175.400,00	175.400,00
08	243 0842 PROGRAMA DE ATENDIMENTO À CRIANÇA E AO ADOLESCENTE	0,00	76.000,00	92.000,00	168.000,00
08.243.0842.1056.0000	AQUISIÇÃO DE MÓVEIS, MÁQUINAS E EQUIPAMENTOS PARA O CCA	0,00	76.000,00	0,00	76.000,00
08.243.0842.2102.0000	MANUTENÇÃO DAS ATIVIDADES DO CENTRO DE ATENDIMENTO DA CRIANÇA E DO ADOLESCENTE - CCA	0,00	0,00	92.000,00	92.000,00
08	243 0844 PROGRAMA DO CONSELHO TUTELAR DA CRIANÇA E DO ADOLESCENTE	0,00	2.000,00	188.000,00	190.000,00
08.243.0844.1063.0000	AQUISIÇÃO DE VEÍCULOS, MÓVEIS E EQUIPAMENTOS DIVERSOS DO CONSELHO TUTELAR	0,00	1.000,00	0,00	1.000,00
08.243.0844.1064.0000	AMPLIAÇÃO DA ESTRUTURA FÍSICA DO CONSELHO TUTELAR	0,00	1.000,00	0,00	1.000,00
08.243.0844.2112.0000	GESTÃO ADMINISTRATIVA DE PESSOAL DO CONSELHO TUTELAR	0,00	0,00	102.000,00	102.000,00
08.243.0844.2113.0000	MANUTENÇÃO DAS ATIVIDADES GERAIS DO CONSELHO TUTELAR	0,00	0,00	86.000,00	86.000,00
08	244 ASSISTÊNCIA COMUNITÁRIA	0,00	41.000,00	1.033.200,00	1.074.200,00

*mufo*



**PREFEITURA MUNICIPAL DE RIACHO DAS ALMAS**

RUA JUSTO MOTA - CENTRO - CNPJ:10091551/0001-61

Orçamento Programa - Exercício de 2018

Anexo 07

Page 4

**PROGRAMA DE TRABALHO DO GOVERNO  
DEMONSTRATIVO DE FUNÇÕES, SUBFUNÇÕES E PROGRAMAS  
POR PROJETOS, ATIVIDADES E OPERAÇÕES ESPECIAIS**

(Inc.II, § 2º, Art.2º)

Código	Especificação	Operação Especial	Projetos	Atividades	Total
08	Assistência Social	0,00	183.000,00	2.763.000,00	2.946.000,00
08	244 ASSISTÊNCIA COMUNITÁRIA	0,00	41.000,00	1.033.200,00	1.074.200,00
08	244 0830 PROTEÇÃO SOCIAL BÁSICA - PAIF	0,00	1.000,00	255.000,00	256.000,00
08.244.0830.1057.0000	AQUISIÇÃO DE MÓVEIS, MÁQUINAS E EQUIPAMENTOS DIVERSOS PARA O PROGRAMA PROTEÇÃO SOCIAL BÁSICA - PAIF	0,00	1.000,00	0,00	1.000,00
08.244.0830.2103.0000	MANUTENÇÃO DO PROGRAMA PROTEÇÃO SOCIAL BÁSICA - PAIF	0,00	0,00	255.000,00	255.000,00
08	244 0831 PROTEÇÃO SOCIAL ESPECIAL - PAEFI	0,00	1.000,00	80.500,00	81.500,00
08.244.0831.1058.0000	AQUISIÇÃO DE MÓVEIS, MÁQUINAS E EQUIPAMENTOS DIVERSOS PARA O PROGRAMA PROTEÇÃO SOCIAL BÁSICA - PAEFI	0,00	1.000,00	0,00	1.000,00
08.244.0831.2104.0000	MANUTENÇÃO DO PROGRAMA PROTEÇÃO SOCIAL BÁSICA - PAEFI	0,00	0,00	80.500,00	80.500,00
08	244 0833 OUTROS RECURSOS TRANSFERIDOS VINCULADOS À PROGRAMAS SOCIAIS	0,00	0,00	48.000,00	48.000,00
08.244.0833.2105.0000	MANUTENÇÃO DAS ATIVIDADES DE RECURSOS VINCULADOS A PROGRAMAS SOCIAIS	0,00	0,00	48.000,00	48.000,00
08	244 0834 PROTEÇÃO SOCIAL BÁSICA - SCFV	0,00	2.000,00	369.000,00	371.000,00
08.244.0834.1059.0000	AQUISIÇÃO DE MÓVEIS, MÁQUINAS E EQUIPAMENTOS DIVERSOS PARA O PROGRAMA PROTEÇÃO SOCIAL BÁSICA - SCFV	0,00	1.000,00	0,00	1.000,00
08.244.0834.1060.0000	CONSTRUÇÃO, REFORMA E/OU APLICAÇÃO DE CENTRO DE CONVIVÊNCIA DO IDOSO	0,00	1.000,00	0,00	1.000,00
08.244.0834.2106.0000	MANUTENÇÃO DO PROGRAMA PROTEÇÃO SOCIAL BÁSICA - SCFV	0,00	0,00	369.000,00	369.000,00
08	244 0835 PROTEÇÃO SOCIAL ESPECIAL - PETI	0,00	0,00	8.500,00	8.500,00
08.244.0835.2107.0000	MANUTENÇÃO DO BLOCO PROTEÇÃO SOCIAL ESPECIAL - PETI	0,00	0,00	8.500,00	8.500,00
08	244 0836 GESTÃO DESCENTRALIZADA - IGDM	0,00	16.000,00	117.000,00	133.000,00
08.244.0836.1061.0000	AQUISIÇÃO DE VEÍCULOS, MÓVEIS E EQUIPAMENTOS PARA O PROGRAMA DE GESTÃO - IGDM	0,00	16.000,00	0,00	16.000,00
08.244.0836.2108.0000	MANUTENÇÃO DO BLOCO DE GESTÃO - IGDM	0,00	0,00	117.000,00	117.000,00
08	244 0837 GESTÃO DESCENTRALIZADA - IGD SUAS	0,00	21.000,00	135.000,00	156.000,00
08.244.0837.1062.0000	AQUISIÇÃO DE MÓVEIS E EQUIPAMENTOS PARA O PROGRAMA DE GESTÃO - IGD SUAS	0,00	21.000,00	0,00	21.000,00
08.244.0837.2109.0000	MANUTENÇÃO DO BLOCO DE GESTÃO - IGD SUAS	0,00	0,00	135.000,00	135.000,00
08	244 0838 PROGRAMA BRASIL SEM MISÉRIA	0,00	0,00	6.000,00	6.000,00
08.244.0838.2110.0000	MANUTENÇÃO DAS ATIVIDADES DO PROGRAMA BRASIL SEM MISÉRIA	0,00	0,00	6.000,00	6.000,00
08	244 0841 PROGRAMA MUNICIPAL RENDA MINIMA - PRO - RENDA	0,00	0,00	1.000,00	1.000,00
08.244.0841.2111.0000	MANUTENÇÃO DAS ATIVIDADES DO PROGRAMA MUNICIPAL RENDA MINIMA - PRO-RENDA	0,00	0,00	1.000,00	1.000,00
08	244 0844 PROGRAMA DO CONSELHO TUTELAR DA CRIANÇA E DO ADOLESCENTE	0,00	0,00	13.200,00	13.200,00
08.244.0844.2113.0000	MANUTENÇÃO DAS ATIVIDADES GERAIS DO CONSELHO TUTELAR	0,00	0,00	13.200,00	13.200,00
08	845 Transferências	0,00	0,00	1.000,00	1.000,00
08	845 0829 ADMINISTRAÇÃO SOCIAL GERAL	0,00	0,00	1.000,00	1.000,00
08.845.0829.2171.0000	PARTICIPAÇÃO DO MUNICÍPIO EM CONSÓRCIOS MUNICIPAIS - ASSISTÊNCIA COMUNITÁRIA	0,00	0,00	1.000,00	1.000,00

*put*



**PREFEITURA MUNICIPAL DE RIACHO DAS ALMAS**

RUA JUSTO MOTA - CENTRO - CNPJ:10091551/0001-61

Orçamento Programa - Exercício de 2018

Anexo 07

Page 5

**PROGRAMA DE TRABALHO DO GOVERNO  
DEMONSTRATIVO DE FUNÇÕES, SUBFUNÇÕES E PROGRAMAS  
POR PROJETOS, ATIVIDADES E OPERAÇÕES ESPECIAIS**

(Inc.II, § 2º, Art.2º)

Código	Especificação	Operação Especial	Projetos	Atividades	Total
08	Assistência Social	0,00	183.000,00	2.763.000,00	2.946.000,00
09	Previdência Social	0,00	20.000,00	7.250.000,00	7.270.000,00
09	122 ADMINISTRAÇÃO GERAL	0,00	20.000,00	585.000,00	605.000,00
09	122 0210 ADMINISTRAÇÃO GERAL - FUNDO FINACEIRO	0,00	20.000,00	455.000,00	475.000,00
09.122.0210.1076.0000	REEQUIPAMENTO DA UNIDADE- FUNDO PREVIDENCIÁRIO	0,00	20.000,00	0,00	20.000,00
09.122.0210.2126.0000	MANUTENÇÃO DO FUNDO	0,00	0,00	395.000,00	395.000,00
09.122.0210.2143.0000	MANUTENÇÃO DAS ATIVIDADES - FUNDO PREVIDENCIÁRIO	0,00	0,00	60.000,00	60.000,00
09	122 4950 MANUTENÇÃO DAS ATIVIDADES PREVIDENCIÁRIAS	0,00	0,00	130.000,00	130.000,00
09.122.4950.2144.0000	MANUTENÇÃO DAS ATIVIDADES PREVIDENCIÁRIAS - FUNDO PREVIDENCIÁRIO	0,00	0,00	130.000,00	130.000,00
09	271 Previdência Básica	0,00	0,00	6.665.000,00	6.665.000,00
09	271 0010 PROCESSO LEGISLATIVO	0,00	0,00	320.000,00	320.000,00
09.271.0010.2005.0000	CONTRIBUIÇÃO PREVIDENCIÁRIA E FGTS	0,00	0,00	320.000,00	320.000,00
09	271 4950 MANUTENÇÃO DAS ATIVIDADES PREVIDENCIÁRIAS	0,00	0,00	6.345.000,00	6.345.000,00
09.271.4950.2127.0000	MANUTENÇÃO DAS ATIVIDADES PREVIDENCIÁRIAS	0,00	0,00	6.255.000,00	6.255.000,00
09.271.4950.2128.0000	OUTROS BENEFÍCIOS PREVIDENCIÁRIOS	0,00	0,00	90.000,00	90.000,00
10	Saúde	0,00	1.431.000,00	11.903.600,00	13.334.600,00
10	122 ADMINISTRAÇÃO GERAL	0,00	563.000,00	1.137.600,00	1.700.600,00
10	122 1001 GESTÃO DA SECRETARIA DE SAÚDE	0,00	0,00	1.032.100,00	1.032.100,00
10.122.1001.2114.0000	GESTÃO ADMINISTRATIVA DA SAÚDE E QUALIFICAÇÃO DA GESTÃO DO SUS	0,00	0,00	1.007.100,00	1.007.100,00
10.122.1001.2115.0000	SUBVENÇÃO A ENTIDADES SEM FINS LUCRATIVOS	0,00	0,00	25.000,00	25.000,00
10	122 1003 CONTROLE SOCIAL DO SUS	0,00	0,00	93.000,00	93.000,00
10.122.1003.2116.0000	MANUTENÇÃO DO CONSELHO MUNICIPAL DE SAÚDE	0,00	0,00	93.000,00	93.000,00
10	122 1012 MODERNIZAÇÃO DA ESTRUTURA FÍSICA DA SAÚDE	0,00	140.000,00	0,00	140.000,00
10.122.1012.1065.0000	AMPLICAÇÃO DA ESTRUTURA FÍSICA DA SAÚDE	0,00	140.000,00	0,00	140.000,00
10	122 1013 REEQUIPAMENTO DA SAÚDE	0,00	361.000,00	0,00	361.000,00
10.122.1013.1066.0000	AQUISIÇÃO DE EQUIPAMENTO DA SAÚDE E GESTÃO DO SUS	0,00	361.000,00	0,00	361.000,00
10	122 1090 GESTÃO ADMINISTRATIVA DO NÚCLEO INTERMUNICIPAL EM SAÚDE - NIS	0,00	62.000,00	12.500,00	74.500,00
10.122.1090.1088.0000	AQUISIÇÃO DE VEÍCULOS, MÓVEIS, MÁQUINAS E EQUIPAMENTOS DIVERSOS PARA O CONIAPE - RATEIO	0,00	60.000,00	0,00	60.000,00
10.122.1090.1089.0000	AQUISIÇÃO DE VEÍCULOS, MÓVEIS, MÁQUINAS E EQUIPAMENTOS DIVERSOS PARA O NIS	0,00	2.000,00	0,00	2.000,00
10.122.1090.2139.0000	CAPACITAÇÃO DOS PROFISSIONAIS DA SAÚDE	0,00	0,00	12.500,00	12.500,00
10	301 Atenção Básica	0,00	268.000,00	2.965.700,00	3.233.700,00
10	301 1005 ATENÇÃO BÁSICA À SAÚDE DA POPULAÇÃO	0,00	0,00	2.965.700,00	2.965.700,00
10.301.1005.2118.0000	MANUTENÇÃO DAS AÇÕES DE ATENÇÃO BÁSICA	0,00	0,00	2.965.700,00	2.965.700,00
10	301 1012 MODERNIZAÇÃO DA ESTRUTURA FÍSICA DA SAÚDE	0,00	216.000,00	0,00	216.000,00
10.301.1012.1067.0000	EXECUÇÃO DE OBRAS EM IMÓVEIS VINCULADOS A ATENÇÃO BÁSICA	0,00	216.000,00	0,00	216.000,00

**PREFEITURA MUNICIPAL DE RIACHO DAS ALMAS**

RUA JUSTO MOTA - CENTRO - CNPJ:10091551/0001-61

Orçamento Programa - Exercício de 2018

Anexo 07

Page 6

**PROGRAMA DE TRABALHO DO GOVERNO  
DEMONSTRATIVO DE FUNÇÕES, SUBFUNÇÕES E PROGRAMAS  
POR PROJETOS, ATIVIDADES E OPERAÇÕES ESPECIAIS**

(Inc.II, § 2º, Art.2º)

Código	Especificação	Operação Especial	Projetos	Atividades	Total
10	Saúde	0,00	1.431.000,00	11.903.600,00	13.334.600,00
10	301 Atenção Básica	0,00	268.000,00	2.965.700,00	3.233.700,00
10	301 1013 REEQUIPAMENTO DA SAÚDE	0,00	52.000,00	0,00	52.000,00
10.301.1013.1068.0000	AQUISIÇÃO DE EQUIPAMENTOS PARA ATENÇÃO BÁSICA A SAÚDE	0,00	52.000,00	0,00	52.000,00
10	302 Assistência Hospitalar e Ambulatorial	0,00	448.000,00	5.616.000,00	6.064.000,00
10	302 1012 MODERNIZAÇÃO DA ESTRUTURA FÍSICA DA SAÚDE	0,00	396.000,00	0,00	396.000,00
10.302.1012.1069.0000	EXECUÇÃO DE OBRAS PARA ASSIST. HOSPITALAR E AMBULATORIAL	0,00	396.000,00	0,00	396.000,00
10	302 1013 REEQUIPAMENTO DA SAÚDE	0,00	52.000,00	0,00	52.000,00
10.302.1013.1070.0000	AQUISIÇÃO DE EQUIPAMENTOS PARA MÉDIA E ALTA COMPLEXIDADE	0,00	52.000,00	0,00	52.000,00
10	302 1014 ASSISTÊNCIA HOSPITALAR E AMBULATORIAL	0,00	0,00	2.984.000,00	2.984.000,00
10.302.1014.2119.0000	MANUTENÇÃO DA ASSISTÊNCIA DE MÉDIA E ALTA COMPLEXIDADE	0,00	0,00	2.984.000,00	2.984.000,00
10	302 1093 GESTÃO DOS SERVIÇOS DE SAÚDE DOS ENTES CONSORCIADOS PELO NIS	0,00	0,00	2.511.000,00	2.511.000,00
10.302.1093.2141.0000	MANUTENÇÃO DAS ATIVIDADES DO NÚCLEO INTERMUNICIPAL EM SAÚDE - NIS (MÉDIA E ALTA COMPLEXIDADE)	0,00	0,00	2.511.000,00	2.511.000,00
10	302 1096 PROGRAMA CONSORCIAL DA REDE MATERNO INFANTIL	0,00	0,00	121.000,00	121.000,00
10.302.1096.2181.0000	GESTÃO CONSORCIADA DA REDE MATERNO INFANTIL	0,00	0,00	121.000,00	121.000,00
10	303 Suporte Profilático e Terapêutico	0,00	51.000,00	194.300,00	245.300,00
10	303 1013 REEQUIPAMENTO DA SAÚDE	0,00	51.000,00	0,00	51.000,00
10.303.1013.1071.0000	REESTRUTURAÇÃO DA REDE DE ASSISTÊNCIA FARMACÉUTICA	0,00	51.000,00	0,00	51.000,00
10	303 1017 ASSISTÊNCIA FARMACÉUTICA	0,00	0,00	154.300,00	154.300,00
10.303.1017.2121.0000	ASSISTÊNCIA FARMACEUTICA ESPECIALIZADA	0,00	0,00	42.000,00	42.000,00
10.303.1017.2122.0000	MANUTENÇÃO DA ASSISTÊNCIA FARMACÉUTICA BÁSICA	0,00	0,00	112.300,00	112.300,00
10	303 1094 PROGRAMA CONSORCIAL DE ASSISTÊNCIA FARMACÉUTICA BÁSICA	0,00	0,00	40.000,00	40.000,00
10.303.1094.2180.0000	AQUISIÇÃO COMPARTILHADA DE MEDICAMENTOS DA REDE DE ASSISTÊNCIA FARMACÉUTICA BÁSICA	0,00	0,00	40.000,00	40.000,00
10	304 Vigilância Sanitária	0,00	83.000,00	24.000,00	107.000,00
10	304 1012 MODERNIZAÇÃO DA ESTRUTURA FÍSICA DA SAÚDE	0,00	41.000,00	0,00	41.000,00
10.304.1012.1072.0000	EXECUÇÃO DE OBRAS EM IMÓVEIS VINCULADOS A VIGILÂNCIA	0,00	41.000,00	0,00	41.000,00
10	304 1013 REEQUIPAMENTO DA SAÚDE	0,00	42.000,00	0,00	42.000,00
10.304.1013.1073.0000	AQUISIÇÃO DE EQUIPAMENTOS PARA VIGILÂNCIA SANITÁRIA	0,00	42.000,00	0,00	42.000,00
10	304 1018 VIGILÂNCIA SANITÁRIA	0,00	0,00	24.000,00	24.000,00
10.304.1018.2123.0000	AÇÕES DE VIGILÂNCIA SANITÁRIA	0,00	0,00	24.000,00	24.000,00
10	305 Vigilância Epidemiológica	0,00	18.000,00	501.000,00	519.000,00
10	305 1012 MODERNIZAÇÃO DA ESTRUTURA FÍSICA DA SAÚDE	0,00	1.000,00	0,00	1.000,00
10.305.1012.1074.0000	EXECUÇÃO DE OBRAS PARA VIGILÂNCIA EPIDEMIOLOGIA E AMBIENTAL	0,00	1.000,00	0,00	1.000,00

*Handwritten signature*

**PREFEITURA MUNICIPAL DE RIACHO DAS ALMAS**

RUA JUSTO MOTA - CENTRO - CNPJ:10091551/0001-61

Orçamento Programa - Exercício de 2018

Anexo 07

Page 7

**PROGRAMA DE TRABALHO DO GOVERNO  
DEMONSTRATIVO DE FUNÇÕES, SUBFUNÇÕES E PROGRAMAS  
POR PROJETOS, ATIVIDADES E OPERAÇÕES ESPECIAIS**

(Inc.II, § 2º, Art.2º)

Código	Especificação	Operação Especial	Projetos	Atividades	Total
10	Saúde	0,00	1.431.000,00	11.903.600,00	13.334.600,00
10	305 Vigilância Epidemiológica	0,00	18.000,00	501.000,00	519.000,00
10	305 1013 REEQUIPAMENTO DA SAÚDE	0,00	2.000,00	0,00	2.000,00
10.305.1013.1075.0000	AQUISIÇÃO DE EQUIPAMENTOS PARA VIGILÂNCIA EPIDEMIOLOGIA E AMBIENTAL	0,00	2.000,00	0,00	2.000,00
10	305 1019 VIGILÂNCIA EM SAÚDE	0,00	0,00	501.000,00	501.000,00
10.305.1019.2124.0000	MANUTENÇÃO DA VIGILÂNCIA EPIDEMIOLOGIA E AMBIENTAL	0,00	0,00	501.000,00	501.000,00
10	305 1095 PROGRAMA CONSORCIAL DE VIGILÂNCIA EM SAÚDE	0,00	15.000,00	0,00	15.000,00
10.305.1095.2208.0000	MANUTENÇÃO DAS ATIVIDADES VOLTADAS A VIGILÂNCIA EM SAÚDE	0,00	15.000,00	0,00	15.000,00
10	306 ALIMENTAÇÃO E NUTRIÇÃO	0,00	0,00	1.000,00	1.000,00
10	306 1011 ALIMENTAÇÃO E NUTRIÇÃO	0,00	0,00	1.000,00	1.000,00
10.306.1011.2125.0000	PROGRAMA DE ALIMENTAÇÃO E NUTRIÇÃO	0,00	0,00	1.000,00	1.000,00
10	845 Transferências	0,00	0,00	1.464.000,00	1.464.000,00
10	845 1005 ATENÇÃO BÁSICA À SAÚDE DA POPULAÇÃO	0,00	0,00	55.000,00	55.000,00
10.845.1005.2173.0000	PARTICIPAÇÃO DO MUNICÍPIO NO CONSÓRCIO INTERMUNICIPAL - ATENÇÃO BÁSICA	0,00	0,00	55.000,00	55.000,00
10	845 1024 CONSÓRCIOS DE SAÚDE	0,00	0,00	225.000,00	225.000,00
10.845.1024.2117.0000	REALIZAÇÃO DE CONSÓRCIOS E COOPERAÇÃO TECNICA FINANCEIRA	0,00	0,00	225.000,00	225.000,00
10	845 1027 PROGRAMA CONSORCIAL DE PROMOÇÃO, ATENÇÃO E VIGILÂNCIA A SAÚDE	0,00	0,00	1.184.000,00	1.184.000,00
10.845.1027.2120.0000	PARTICIPAÇÃO DO MUNICÍPIO NO CONSÓRCIO INTERMUNICIPAL - ASSISTÊNCIA HOSPITALAR E AMBULATORIAL	0,00	0,00	1.184.000,00	1.184.000,00
12	EDUCAÇÃO	0,00	2.735.000,00	19.755.000,00	22.490.000,00
12	122 ADMINISTRAÇÃO GERAL	0,00	2.000,00	180.000,00	182.000,00
12	122 1222 GESTÃO ADMINISTRATIVA DO NÚCLEO INTERMUNICIPAL DE EDUCAÇÃO (NIE)	0,00	2.000,00	180.000,00	182.000,00
12.122.1222.1095.0000	AQUISIÇÃO DE VEÍCULOS, MÓVEIS, MÁQUINAS E EQUIPAMENTOS - NIE	0,00	2.000,00	0,00	2.000,00
12.122.1222.2186.0000	MANUTENÇÃO DO NÚCLEO INTERMUNICIPAL DE EDUCAÇÃO - NIE	0,00	0,00	44.000,00	44.000,00
12.122.1222.2187.0000	CAPACITAÇÃO DE PROFISSIONAIS DE EDUCAÇÃO DE APOIO	0,00	0,00	16.000,00	16.000,00
12.122.1222.2188.0000	IMPLANTAÇÃO E IMPLEMENTAÇÃO, FORMAÇÃO E GERENCIAMENTO DA GESTÃO ESCOLAR - ALIMENTAÇÃO ESCOLAR	0,00	0,00	17.500,00	17.500,00
12.122.1222.2189.0000	IMPLANTAÇÃO E IMPLEMENTAÇÃO, FORMAÇÃO E GERENCIAMENTO DA GESTÃO DE TRANSPORTE ESCOLAR.	0,00	0,00	20.000,00	20.000,00
12.122.1222.2191.0000	CAPACITAÇÃO DE PROFISSIONAIS DA EDUCAÇÃO FUNDAMENTAL	0,00	0,00	35.500,00	35.500,00
12.122.1222.2193.0000	CAPACITAÇÃO DE PROFISSIONAIS DA EDUCAÇÃO INFANTIL - CRECHE E PRÉ - ESCOLA	0,00	0,00	47.000,00	47.000,00
12	123 ADMINISTRAÇÃO FINANCEIRA	0,00	0,00	1.000,00	1.000,00
12	123 1207 APOIO À INSTITUIÇÕES EDUCACIONAIS SEM FINS LUCRATIVOS	0,00	0,00	1.000,00	1.000,00
12.123.1207.2022.0000	APOIO A INSTITUIÇÃO EDUCACIONAL	0,00	0,00	1.000,00	1.000,00

*Mota*



**PREFEITURA MUNICIPAL DE RIACHO DAS ALMAS**

RUA JUSTO MOTA - CENTRO - CNPJ:10091551/0001-61

Orçamento Programa

- Exercício de 2018

Anexo 07

Page 8

**PROGRAMA DE TRABALHO DO GOVERNO  
DEMONSTRATIVO DE FUNÇÕES, SUBFUNÇÕES E PROGRAMAS  
POR PROJETOS, ATIVIDADES E OPERAÇÕES ESPECIAIS**

(Inc.II, § 2º, Art.2º)

Código	Especificação	Operação Especial	Projetos	Atividades	Total
12	EDUCAÇÃO	0,00	2.735.000,00	19.755.000,00	22.490.000,00
12	123 ADMINISTRAÇÃO FINANCEIRA	0,00	0,00	1.000,00	1.000,00
12	244 ASSISTÊNCIA COMUNITÁRIA	0,00	0,00	560.000,00	560.000,00
12	244 1209 ASSISTÊNCIA AO ESTUDANTE CARENTE	0,00	0,00	560.000,00	560.000,00
12.244.1209.2023.0000	ASSISTÊNCIA AO ESTUDANTE CARENTE E AUXÍLIOS PARA ESTUDOS E PESQUISAS	0,00	0,00	560.000,00	560.000,00
12	306 ALIMENTAÇÃO E NUTRIÇÃO	0,00	0,00	586.000,00	586.000,00
12	306 1216 ALIMENTAÇÃO ESCOLAR	0,00	0,00	586.000,00	586.000,00
12.306.1216.2024.0000	MERENDA ESCOLAR	0,00	0,00	586.000,00	586.000,00
12	361 ENSINO FUNDAMENTAL	0,00	1.787.000,00	13.781.500,00	15.568.500,00
12	361 1201 GESTÃO DAS ATIVIDADES-MEIO DA EDUCAÇÃO BÁSICA	0,00	0,00	1.483.000,00	1.483.000,00
12.361.1201.2025.0000	GESTÃO ADMINISTRATIVA DO MUNICÍPIO	0,00	0,00	1.194.000,00	1.194.000,00
12.361.1201.2026.0000	DIVULGAÇÃO INSTITUCIONAL	0,00	0,00	282.000,00	282.000,00
12.361.1201.2055.0000	GESTÃO ADMINISTRATIVA DE DEPARTAMENTO	0,00	0,00	7.000,00	7.000,00
12	361 1202 TRANSPORTE ESCOLAR DE QUALIDADE	0,00	0,00	1.064.000,00	1.064.000,00
12.361.1202.2027.0000	TRANSPORTE ESCOLAR INCLUINDO O PROGRAMA CAMINHO DA ESCOLA	0,00	0,00	909.000,00	909.000,00
12.361.1202.2039.0000	TRANSPORTE ESCOLAR	0,00	0,00	155.000,00	155.000,00
12	361 1203 PROGRAMA DINHEIRO DIRETO NA ESCOLA (PDDE)	0,00	0,00	15.000,00	15.000,00
12.361.1203.2028.0000	DINHEIRO DIRETO NA ESCOLA	0,00	0,00	15.000,00	15.000,00
12	361 1204 MODERNIZAÇÃO DA EDUCAÇÃO	0,00	583.000,00	0,00	583.000,00
12.361.1204.1007.0000	REEQUIPAMENTO DAS UNIDADES EDUCACIONAIS C/ RECURSOS	0,00	136.000,00	0,00	136.000,00
12.361.1204.1012.0000	CONSTRUÇÃO E AMPLIAÇÃO DA REDE FÍSICA DA EDUCAÇÃO BÁSICA	0,00	100.000,00	0,00	100.000,00
12.361.1204.1013.0000	REEQUIPAMENTO DAS UNIDADES EDUCACIONAIS	0,00	97.000,00	0,00	97.000,00
12.361.1204.1929.0000	AQUISIÇÃO DE AR CONDICIONADO PARA ESCOLA JOSÉ JOAQUIM DE LIMA	0,00	100.000,00	0,00	100.000,00
12.361.1204.1930.0000	AQUISIÇÃO DE AR CONDICIONADO PARA ESCOLA MÁRIO DA MOTA LIMEIRA	0,00	150.000,00	0,00	150.000,00
12	361 1206 EDUCAÇÃO BÁSICA DE QUALIDADE	0,00	702.000,00	10.925.500,00	11.627.500,00
12.361.1206.1008.0000	REEQUIPAMENTO DAS UNIDADES EDUCACIONAIS	0,00	424.000,00	0,00	424.000,00
12.361.1206.1009.0000	CONSTRUÇÃO, EXPANSÃO E MELHORIA DA REDE FÍSICA DE ENSINO	0,00	278.000,00	0,00	278.000,00
12.361.1206.2029.0000	MANUTENÇÃO E DESENVOLVIMENTO DO ENSINO	0,00	0,00	667.000,00	667.000,00
12.361.1206.2030.0000	AQUISIÇÃO DE MATERIAL DIDÁTICO E PEDAGÓGICO	0,00	0,00	250.000,00	250.000,00
12.361.1206.2040.0000	CAPACITAÇÃO DE PROFISSIONAIS DA EDUCAÇÃO BÁSICA	0,00	0,00	143.000,00	143.000,00
12.361.1206.2041.0000	AQUISIÇÃO DE MATERIAL DIDÁTICO-ESCOLARES DIVERSOS - FUNDEB	0,00	0,00	130.000,00	130.000,00
12.361.1206.2042.0000	MANUTENÇÃO DAS ATIVIDADES-MEIO DA EDUCAÇÃO BÁSICA	0,00	0,00	120.000,00	120.000,00
12.361.1206.2043.0000	GESTÃO ADMINISTRATIVA DO FUNDEB 40%	0,00	0,00	2.419.000,00	2.419.000,00
12.361.1206.2044.0000	GESTÃO ADMINISTRATIVA DO FUNDEB 60%	0,00	0,00	7.196.500,00	7.196.500,00
12	361 1211 PRÓ-CONSELHO	0,00	0,00	135.000,00	135.000,00
12.361.1211.2031.0000	MANUTENÇÃO DO CONSELHO DE EDUCAÇÃO	0,00	0,00	135.000,00	135.000,00
12	361 1220 EDUCAÇÃO NO CAMPO	0,00	0,00	159.000,00	159.000,00
12.361.1220.2032.0000	PROGRAMA DE EDUCAÇÃO NO CAMPO	0,00	0,00	159.000,00	159.000,00

*Handwritten signature*



**PREFEITURA MUNICIPAL DE RIACHO DAS ALMAS**

RUA JUSTO MOTA - CENTRO - CNPJ:10091551/0001-61

Orçamento Programa - Exercício de 2018

Anexo 07

Page 9

**PROGRAMA DE TRABALHO DO GOVERNO  
DEMONSTRATIVO DE FUNÇÕES, SUBFUNÇÕES E PROGRAMAS  
POR PROJETOS, ATIVIDADES E OPERAÇÕES ESPECIAIS**

(Inc.II, § 2º, Art.2º)

Código	Especificação	Operação Especial	Projetos	Atividades	Total
12	EDUCAÇÃO	0,00	2.735.000,00	19.755.000,00	22.490.000,00
12	361 ENSINO FUNDAMENTAL	0,00	1.787.000,00	13.781.500,00	15.568.500,00
12	361 1221 CONSTRUÇÃO, AMPLIAÇÃO E MANUTENÇÃO DE QUADRAS ESPORTIVAS PARA O MUNICÍPIO.	0,00	502.000,00	0,00	502.000,00
12.361.1221.1009.0000	CONSTRUÇÃO, EXPANSÃO E MELHORIA DA REDE FÍSICA DE ENSINO	0,00	502.000,00	0,00	502.000,00
12	362 ENSINO MÉDIO	0,00	0,00	392.000,00	392.000,00
12	362 1202 TRANSPORTE ESCOLAR DE QUALIDADE	0,00	0,00	200.000,00	200.000,00
12.362.1202.2033.0000	TRANSPORTE ESCOLAR	0,00	0,00	200.000,00	200.000,00
12	362 1206 EDUCAÇÃO BÁSICA DE QUALIDADE	0,00	0,00	192.000,00	192.000,00
12.362.1206.2034.0000	MANUTENÇÃO DAS ATIVIDADES DO ENSINO MÉDIO	0,00	0,00	192.000,00	192.000,00
12	363 ENSINO PROFISSIONAL	0,00	451.000,00	0,00	451.000,00
12	363 1212 INFORMATIZAÇÃO DO ENSINO	0,00	1.000,00	0,00	1.000,00
12.363.1212.1016.0000	EQUIPAMENTOS DE INFORMÁTICA	0,00	1.000,00	0,00	1.000,00
12	363 1213 ENSINO TÉCNICO PROFISSIONALIZANTE	0,00	450.000,00	0,00	450.000,00
12.363.1213.1010.0000	CONSTRUÇÃO E/OU ADAPTAÇÃO DE IMÓVEIS	0,00	450.000,00	0,00	450.000,00
12	365 EDUCAÇÃO INFANTIL	0,00	495.000,00	2.523.500,00	3.018.500,00
12	365 1206 EDUCAÇÃO BÁSICA DE QUALIDADE	0,00	0,00	2.523.500,00	2.523.500,00
12.365.1206.2035.0000	MANUTENÇÃO DAS ATIVIDADES DA EDUCAÇÃO INFANTIL	0,00	0,00	760.000,00	760.000,00
12.365.1206.2045.0000	GESTÃO ADMINISTRATIVA DO FUNDEB 60% (ENSINO INFANTIL)	0,00	0,00	1.238.500,00	1.238.500,00
12.365.1206.2046.0000	GESTÃO ADMINISTRATIVA DO FUNDEB 40% (ENSINO INFANTIL)	0,00	0,00	525.000,00	525.000,00
12	365 1210 CRECHE E PROINFÂNCIA	0,00	495.000,00	0,00	495.000,00
12.365.1210.1011.0000	CONSTRUÇÃO, REFORMA E/OU AMPLIAÇÃO DE IMÓVEIS VINCULADAS A EDUCAÇÃO INFANTIL E CRECHES	0,00	495.000,00	0,00	495.000,00
12	366 EDUCAÇÃO DE JOVENS E ADULTOS	0,00	0,00	1.425.000,00	1.425.000,00
12	366 1206 EDUCAÇÃO BÁSICA DE QUALIDADE	0,00	0,00	1.425.000,00	1.425.000,00
12.366.1206.2036.0000	EDUCAÇÃO DE JOVENS E ADULTOS	0,00	0,00	396.000,00	396.000,00
12.366.1206.2047.0000	GESTÃO ADMINISTRATIVA DO FUNDEB 60% (ENSINO DE JOVENS E ADULTOS)	0,00	0,00	308.000,00	308.000,00
12.366.1206.2048.0000	GESTÃO ADMINISTRATIVA DO FUNDEB 40% (ENSINO DE JOVENS E ADULTOS)	0,00	0,00	721.000,00	721.000,00
12	367 EDUCAÇÃO ESPECIAL	0,00	0,00	206.000,00	206.000,00
12	367 1205 EDUCAÇÃO ESPECIAL	0,00	0,00	206.000,00	206.000,00
12.367.1205.2038.0000	MANUTENÇÃO DO PROGRAMA DE EDUCAÇÃO ESPECIAL	0,00	0,00	206.000,00	206.000,00
12	845 Transferências	0,00	0,00	100.000,00	100.000,00
12	845 1201 GESTÃO DAS ATIVIDADES-MEIO DA EDUCAÇÃO BÁSICA	0,00	0,00	50.000,00	50.000,00
12.845.1201.2167.0000	PARTICIPAÇÃO DO MUNICÍPIO EM CONSÓRCIOS MUNICIPAIS-ENSINO FUNDAMENTAL	0,00	0,00	50.000,00	50.000,00
12	845 1202 TRANSPORTE ESCOLAR DE QUALIDADE	0,00	0,00	50.000,00	50.000,00
12.845.1202.2168.0000	PARTICIPAÇÃO DO MUNICÍPIO EM CONSÓRCIOS MUNICIPAIS - ENSINO SUPERIOR	0,00	0,00	50.000,00	50.000,00

*Assinatura*

**PREFEITURA MUNICIPAL DE RIACHO DAS ALMAS**

RUA JUSTO MOTA - CENTRO - CNPJ:10091551/0001-61

Orçamento Programa - Exercício de 2018

Anexo 07

Page 10

**PROGRAMA DE TRABALHO DO GOVERNO  
DEMONSTRATIVO DE FUNÇÕES, SUBFUNÇÕES E PROGRAMAS  
POR PROJETOS, ATIVIDADES E OPERAÇÕES ESPECIAIS**

(Inc.II, § 2º, Art.2º)

Código	Especificação	Operação Especial	Projetos	Atividades	Total
12	EDUCAÇÃO	0,00	2.735.000,00	19.755.000,00	22.490.000,00
13	CULTURA	0,00	161.000,00	517.000,00	678.000,00
13	392 DIFUSÃO CULTURAL	0,00	161.000,00	517.000,00	678.000,00
13	392 1301 GESTÃO DA SECRETARIA DE CULTURA, TURISMO, ESPORTE E LAZER	0,00	0,00	92.000,00	92.000,00
13.392.1301.2049.0000	GESTÃO ADMINISTRATIVA DO MUNICÍPIO	0,00	0,00	92.000,00	92.000,00
13	392 1303 AÇÕES CULTURAIS	0,00	161.000,00	409.000,00	570.000,00
13.392.1303.1014.0000	AQUISIÇÃO DE EQUIPAMENTOS MUSICAIS	0,00	51.000,00	0,00	51.000,00
13.392.1303.1021.0000	CONSTRUÇÃO, REFORMA E/OU MELHORIAS DE MUSEU, BIBLIOTECA PÚBLICA, CASA DO ARTESÃO E OUTROS	0,00	110.000,00	0,00	110.000,00
13.392.1303.2050.0000	INCENTIVO AO ESTUDO DE MÚSICA	0,00	0,00	29.000,00	29.000,00
13.392.1303.2051.0000	PROMOÇÃO E EXECUÇÃO DE FESTIVIDADES CÍVICAS, FOLCLÓRICAS, ARTISTAS E MANIFESTAÇÕES CULTURAIS	0,00	0,00	276.000,00	276.000,00
13.392.1303.2052.0000	INCENTIVO A PARTICIPAÇÃO DOS ARTESÃOS EM FEIRAS E EVENTOS CULTURAIS	0,00	0,00	104.000,00	104.000,00
13	392 1304 GESTÃO ADMINISTRATIVA DO PROGRAMA RIACHO DE CORAÇÃO	0,00	0,00	16.000,00	16.000,00
13.392.1304.2053.0000	MANUTENÇÃO DAS ATIVIDADES DO PROGRAMA RIACHO DE CORAÇÃO	0,00	0,00	16.000,00	16.000,00
15	Urbanismo	0,00	1.771.755,78	784.744,22	2.556.500,00
15	122 ADMINISTRAÇÃO GERAL	0,00	112.000,00	0,00	112.000,00
15	122 1504 INFRA-ESTRUTURA URBANA	0,00	112.000,00	0,00	112.000,00
15.122.1504.1022.0000	DESAPROPRIAÇÃO DE IMÓVEIS	0,00	51.000,00	0,00	51.000,00
15.122.1504.1023.0000	CONSTRUÇÃO DA ACADEMIA DAS CIDADES	0,00	51.000,00	0,00	51.000,00
15.122.1504.1024.0000	EXECUÇÃO DE OBRAS DIVERSAS EM ÁREAS E ESPAÇOS PÚBLICOS	0,00	10.000,00	0,00	10.000,00
15	451 Infra-Estrutura Urbana	0,00	1.356.000,00	268.000,00	1.624.000,00
15	451 1504 INFRA-ESTRUTURA URBANA	0,00	406.000,00	268.000,00	674.000,00
15.451.1504.1025.0000	CONSTRUÇÃO, REFORMA E/OU AMPLIAÇÃO DE CEMITÉRIOS E VELÓRIOS PÚBLICOS	0,00	1.000,00	0,00	1.000,00
15.451.1504.1026.0000	EXECUÇÃO DE OBRAS DE INFRA-ESTRUTURA URBANA	0,00	151.000,00	0,00	151.000,00
15.451.1504.1027.0000	PAVIMENTAÇÃO DE VIAS E ACESSOS, INCLUINDO CALÇAMENTO, ASFALTO E MEIO FIO	0,00	254.000,00	0,00	254.000,00
15.451.1504.2062.0000	MANUTENÇÃO DAS ATIVIDADES DO CEMITÉRIO DA CIDADE.	0,00	0,00	17.000,00	17.000,00
15.451.1504.2063.0000	MANUTENÇÃO DE PAVIMENTAÇÃO E REPOSIÇÃO DE CALÇAMENTO E ASFALTO.	0,00	0,00	251.000,00	251.000,00
15	451 1506 FORTALECIMENTO DO DESENVOLVIMENTO MUNICIPAL	0,00	950.000,00	0,00	950.000,00
15.451.1506.1052.0000	FORTALECIMENTO DO DESENVOLVIMENTO MUNICIPAL - FEM	0,00	950.000,00	0,00	950.000,00
15	452 Serviços Urbanos	0,00	151.755,78	474.744,22	626.500,00
15	452 1501 GESTÃO ADMINISTRATIVA DA SECRETARIA DE INFRA-ESTRUTURA	0,00	0,00	300.000,00	300.000,00
15.452.1501.2064.0000	SISTEMA DE LIMPEZA URBANA, INCLUSIVE LIXO HOSPITALAR	0,00	0,00	300.000,00	300.000,00
15	452 1503 MODERNIZAÇÃO DOS SERVIÇOS PÚBLICOS	0,00	151.000,00	0,00	151.000,00
15.452.1503.1028.0000	AQUISIÇÃO DE MAQUINAS E EQUIPAMENTOS DIVERSOS PARA O SERVIÇO DE LIMPEZA URBANA	0,00	151.000,00	0,00	151.000,00

*Monte*

**PREFEITURA MUNICIPAL DE RIACHO DAS ALMAS**

RUA JUSTO MOTA - CENTRO - CNPJ:10091551/0001-61

Orçamento Programa - Exercício de 2018

Anexo 07

Page 11

**PROGRAMA DE TRABALHO DO GOVERNO  
DEMONSTRATIVO DE FUNÇÕES, SUBFUNÇÕES E PROGRAMAS  
POR PROJETOS, ATIVIDADES E OPERAÇÕES ESPECIAIS**  
(Inc.II, § 2º, Art.2º)

Código	Especificação	Operação Especial	Projetos	Atividades	Total
15	Urbanismo	0,00	1.771.755,78	784.744,22	2.556.500,00
15	452 Serviços Urbanos	0,00	151.755,78	474.744,22	626.500,00
15	452 1907 GESTÃO DO NÚCLEO INTERMUNICIPAL DE ILUMINAÇÃO PÚBLICA - NIIP	0,00	755,78	174.744,22	175.500,00
15.452.1907.1923.0000	MODERNIZAÇÃO DA ESTRUTURA FÍSICA (CONSTRUÇÃO E/OU AMPLIAÇÃO) DO NIIP	0,00	377,89	0,00	377,89
15.452.1907.1924.0000	AQUISIÇÃO DE VEÍCULOS, MÓVEIS, MÁQUINAS E EQUIP. DIVERSOS PARA O NIIP	0,00	377,89	0,00	377,89
15.452.1907.2182.0000	MANUTENÇÃO DAS ATIVIDADES DO NÚCLEO INTERMUNICIPAL DE ILUMINAÇÃO PÚBLICA - NIIP.	0,00	0,00	48.655,22	48.655,22
15.452.1907.2183.0000	CAPACITAÇÃO DOS PROFISSIONAIS DO NÚCLEO INTERMUNICIPAL DE ILUMINAÇÃO PÚBLICA - NIIP.	0,00	0,00	4.534,68	4.534,68
15.452.1907.2185.0000	MANUTENÇÃO DO PARQUE DE ILUMINAÇÃO PÚBLICA	0,00	0,00	121.554,32	121.554,32
15	813 LAZER	0,00	152.000,00	42.000,00	194.000,00
15	813 1502 PRAÇA PARA TODOS	0,00	152.000,00	42.000,00	194.000,00
15.813.1502.1029.0000	EXECUÇÃO DE OBRAS, REFORMAS, MELHORIAS E AMPLIAÇÃO DE PRAÇAS, PARQUES E JARDINS E ÁREAS DE LAZER PÚBLICOS	0,00	152.000,00	0,00	152.000,00
15.813.1502.2065.0000	MANUTENÇÃO DAS ATIVIDADES DAS PRAÇAS PÚBLICAS DO MUNICÍPIO.	0,00	0,00	42.000,00	42.000,00
16	Habitação	0,00	151.000,00	0,00	151.000,00
16	482 Habitação Urbana	0,00	151.000,00	0,00	151.000,00
16	482 1601 HABITAÇÃO POPULAR	0,00	151.000,00	0,00	151.000,00
16.482.1601.1030.0000	IMPLANTAÇÃO DE INFRA-ESTRUTURA PARA O PROGRAMA DE HABITAÇÃO POPULAR E OUTROS	0,00	151.000,00	0,00	151.000,00
17	Saneamento	0,00	314.000,00	311.000,00	625.000,00
17	512 Saneamento Básico Urbano	0,00	302.000,00	88.000,00	390.000,00
17	512 1701 SANEAMENTO RURAL SIMPLIFICADO	0,00	151.000,00	0,00	151.000,00
17.512.1701.1031.0000	CONSTRUÇÃO DE PRIVADAS HIGIÊNICAS, BANHEIROS E SANITÁRIOS PÚBLICOS	0,00	151.000,00	0,00	151.000,00
17	512 1702 SANEAMENTO URBANO	0,00	151.000,00	88.000,00	239.000,00
17.512.1702.1032.0000	CONSTRUÇÃO, REFORMA OU AMPLIAÇÃO DE SANEAMENTO	0,00	151.000,00	0,00	151.000,00
17.512.1702.2066.0000	MANUTENÇÃO DE REDES DE SISTEMAS DE SANEAMENTO	0,00	0,00	88.000,00	88.000,00
17	544 Recursos Hídricos	0,00	12.000,00	223.000,00	235.000,00
17	544 1703 AMPLIAÇÃO DE RECURSOS HÍDRICOS	0,00	12.000,00	0,00	12.000,00
17.544.1703.1042.0000	CONSTRUÇÃO DE AÇUDES, BARRAGENS E DEMAIS OBRAS HÍDRICAS	0,00	12.000,00	0,00	12.000,00
17	544 1704 ABASTECIMENTO DE ÁGUA EMERGENCIAL	0,00	0,00	223.000,00	223.000,00
17.544.1704.2070.0000	MANUTENÇÃO DO SISTEMA DE ABASTECIMENTO D'ÁGUA	0,00	0,00	223.000,00	223.000,00
18	Gestão Ambiental	0,00	176.500,00	404.000,00	580.500,00
18	452 Serviços Urbanos	0,00	73.500,00	107.000,00	180.500,00

*aviso*



**PREFEITURA MUNICIPAL DE RIACHO DAS ALMAS**

RUA JUSTO MOTA - CENTRO - CNPJ:10091551/0001-61

Orçamento Programa - Exercício de 2018

Anexo 07

Page 12

**PROGRAMA DE TRABALHO DO GOVERNO  
DEMONSTRATIVO DE FUNÇÕES, SUBFUNÇÕES E PROGRAMAS  
POR PROJETOS, ATIVIDADES E OPERAÇÕES ESPECIAIS**

(Inc.II, § 2º, Art.2º)

Código	Especificação	Operação Especial	Projetos	Atividades	Total
18	Gestão Ambiental	0,00	176.500,00	404.000,00	580.500,00
18	452 Serviços Urbanos	0,00	73.500,00	107.000,00	180.500,00
18	452 1804 PROGRAMA CONSORCIAL DE ENGENHARIA, SANEAMENTO BÁSICO E MEIO AMBIENTE.	0,00	73.500,00	107.000,00	180.500,00
18.452.1804.1080.0000	AQUISIÇÃO DE VEÍCULOS, MÓVEIS, MÁQUINAS E EQUIPAMENTOS DIVERSOS PARA O NIESMA	0,00	500,00	0,00	500,00
18.452.1804.2131.0000	MANUTENÇÃO DAS ATIVIDADES DO PROGRAMA CONSORCIAL ENGENHARIA, SANEAMENTO BÁSICO E MEIO AMBIENTE - NIESMA	0,00	0,00	38.500,00	38.500,00
18.452.1804.2174.0000	GESTÃO EDUCACIONAL AMBIENTAL (RESÍDUO E SANEAMENTO)	0,00	0,00	4.500,00	4.500,00
18.452.1804.2175.0000	INFRAESTRUTURA DA COLETA SELETIVA	0,00	0,00	4.500,00	4.500,00
18.452.1804.2176.0000	RECUPERAÇÃO DE ÁREA VERDE EM CENTRO URBANO	0,00	0,00	23.500,00	23.500,00
18.452.1804.2177.0000	RECUPERAÇÃO DE ÁREA DEGRADADA - PRAD	0,00	0,00	23.500,00	23.500,00
18.452.1804.2178.0000	TRIAGEM DE RESÍDUOS	0,00	0,00	12.500,00	12.500,00
18.452.1804.2209.0000	ELABORAÇÃO DE UM PLANO DIRETOR	0,00	45.000,00	0,00	45.000,00
18.452.1804.2210.0000	ELABORAÇÃO DE UM PLANO INTERMUNICIPAL DE SANEAMENTO BÁSICO	0,00	28.000,00	0,00	28.000,00
18	541 Preservação e Conservação Ambiental	0,00	2.000,00	97.000,00	99.000,00
18	541 1801 GESTÃO DA SECRETARIA DE MEIO AMBIENTE	0,00	1.000,00	88.000,00	89.000,00
18.541.1801.1017.0000	AQUISIÇÃO DE VEÍCULOS, MÓVEIS E EQUIPAMENTOS	0,00	1.000,00	0,00	1.000,00
18.541.1801.2056.0000	MANUTENÇÃO DAS ATIVIDADES DA SECRETARIA	0,00	0,00	88.000,00	88.000,00
18	541 1802 PRESERVAÇÃO E CONSERVAÇÃO AMBIENTAL	0,00	1.000,00	9.000,00	10.000,00
18.541.1802.1033.0000	EXECUÇÃO DE OBRAS DE PRESERVAÇÃO AMBIENTAL, INCLUINDO RESÍDUOS SÓLIDOS	0,00	1.000,00	0,00	1.000,00
18.541.1802.2057.0000	MANUTENÇÃO DAS ATIVIDADES GERAIS DO DEPARTAMENTO	0,00	0,00	5.000,00	5.000,00
18.541.1802.2067.0000	MANUTENÇÃO DO SISTEMA DE RESÍDUOS SÓLIDOS	0,00	0,00	3.000,00	3.000,00
18.541.1802.2089.0000	MANUTENÇÃO DAS ATIVIDADES GERAIS DO DEPARTAMENTO	0,00	0,00	1.000,00	1.000,00
18	542 Controle Ambiental	0,00	101.000,00	0,00	101.000,00
18	542 1803 RECICLAGEM E TRATAMENTO DE RESÍDUOS SÓLIDOS	0,00	101.000,00	0,00	101.000,00
18.542.1803.1034.0000	CONSTRUÇÃO DE ATERRO SANITÁRIO E PROJETOS DE CONTROLE AMBIENTAL	0,00	101.000,00	0,00	101.000,00
18	845 Transferências	0,00	0,00	200.000,00	200.000,00
18	845 1802 PRESERVAÇÃO E CONSERVAÇÃO AMBIENTAL	0,00	0,00	200.000,00	200.000,00
18.845.1802.2169.0000	PARTICIPAÇÃO DO MUNICÍPIO EM CONSÓRCIOS MUNICIPAIS - GESTÃO AMBIENTAL	0,00	0,00	200.000,00	200.000,00
19	Ciência e Tecnologia	0,00	14.000,00	135.000,00	149.000,00
19	126 Tecnologia da Informação	0,00	1.000,00	0,00	1.000,00
19	126 1902 IMPLANTAÇÃO DE CENTROS DE INCLUSÃO DIGITAL	0,00	1.000,00	0,00	1.000,00
19.126.1902.1050.0000	IMPLANTAÇÃO DE CENTRO DE INCLUSÃO DIGITAL	0,00	1.000,00	0,00	1.000,00
19	573 Difusão do Conhecimento Científico e Tecnológico	0,00	13.000,00	135.000,00	148.000,00

*Justo*



**PREFEITURA MUNICIPAL DE RIACHO DAS ALMAS**

RUA JUSTO MOTA - CENTRO - CNPJ:10091551/0001-61

Orçamento Programa - Exercício de 2018

Anexo 07

Page 13

**PROGRAMA DE TRABALHO DO GOVERNO  
DEMONSTRATIVO DE FUNÇÕES, SUBFUNÇÕES E PROGRAMAS  
POR PROJETOS, ATIVIDADES E OPERAÇÕES ESPECIAIS**

(Inc.II, § 2º, Art.2º)

Código	Especificação	Operação Especial	Projetos	Atividades	Total
19	Ciência e Tecnologia	0,00	14.000,00	135.000,00	149.000,00
19	573 Difusão do Conhecimento Científico e Tecnológico	0,00	13.000,00	135.000,00	148.000,00
19	573 1901 GESTÃO DE POLÍTICAS DE DIFUSÃO CIENTÍFICA E TECNOLÓGICA	0,00	13.000,00	114.000,00	127.000,00
19.573.1901.1049.0000	AQUISIÇÃO DE VEÍCULOS, MÓVEIS E EQUIPAMENTOS	0,00	13.000,00	0,00	13.000,00
19.573.1901.2088.0000	MANUTENÇÃO DAS ATIVIDADES GERAIS DA SECRETARIA	0,00	0,00	96.000,00	96.000,00
19.573.1901.2090.0000	MANUTENÇÃO DAS ATIVIDADES GERAIS DO DEPARTAMENTO, INCLUSIVE PARA O CENTRO VOCACIONAL TECNOLÓGICO	0,00	0,00	18.000,00	18.000,00
19	573 1902 IMPLANTAÇÃO DE CENTROS DE INCLUSÃO DIGITAL	0,00	0,00	21.000,00	21.000,00
19.573.1902.2091.0000	INCENTIVO A POPULARIZAÇÃO DA CIÊNCIA	0,00	0,00	21.000,00	21.000,00
20	Agricultura	0,00	311.000,00	1.335.000,00	1.646.000,00
20	122 ADMINISTRAÇÃO GERAL	0,00	27.000,00	1.217.000,00	1.244.000,00
20	122 2001 GESTÃO DA SECRETARIA DE AGRICULTURA E ABASTECIMENTO	0,00	27.000,00	1.217.000,00	1.244.000,00
20.122.2001.1035.0000	AQUISIÇÃO DE MÓVEIS, MÁQUINAS E EQUIPAMENTOS	0,00	1.000,00	0,00	1.000,00
20.122.2001.1043.0000	AQUISIÇÃO DE EQUIPAMENTO E MATERIAL PERMANENTE PARA MERCADOS, FEIRAS E MATADOUROS	0,00	21.000,00	0,00	21.000,00
20.122.2001.1044.0000	AQUISIÇÃO DE MÓVEIS, MÁQUINAS E EQUIPAMENTOS DIVERSOS	0,00	5.000,00	0,00	5.000,00
20.122.2001.2071.0000	MANUTENÇÃO ADMINISTRATIVA DA UNIDADE	0,00	0,00	1.065.000,00	1.065.000,00
20.122.2001.2072.0000	MANUTE DE MERCADO, FEIRAS AÇOUGUES E MATADOUROS	0,00	0,00	152.000,00	152.000,00
20	544 Recursos Hídricos	0,00	102.000,00	100.000,00	202.000,00
20	544 1703 AMPLIAÇÃO DE RECURSOS HÍDRICOS	0,00	102.000,00	100.000,00	202.000,00
20.544.1703.1045.0000	CONSTRUÇÃO DE POÇOS E AQUISIÇÃO DE DESSALINIZADORES	0,00	102.000,00	0,00	102.000,00
20.544.1703.2997.0000	MANUTENÇÃO DE POÇOS ARTESIANOS	0,00	0,00	100.000,00	100.000,00
20	605 Abastecimento	0,00	180.000,00	0,00	180.000,00
20	605 2012 ABASTECIMENTO DE QUALIDADE	0,00	180.000,00	0,00	180.000,00
20.605.2012.1036.0000	EXECUÇÃO DE OBRAS EM MERCADOS, FEIRAS E MATADOUROS	0,00	180.000,00	0,00	180.000,00
20	608 PROMOÇÃO A PRODUÇÃO AGROPECUARIA	0,00	1.000,00	9.000,00	10.000,00
20	608 2002 APOIO AO DESENVOLVIMENTO DO SETOR AGROPECUÁRIO	0,00	0,00	3.000,00	3.000,00
20.608.2002.2073.0000	PROMOÇÃO DA DESENVOLVIMENTO AGROPECUÁRIO, INCLUINDO PROJETOS DE PISCICULTURA E CAPRINOCULTURA	0,00	0,00	3.000,00	3.000,00
20	608 2003 AGRICULTURA FAMILIAR	0,00	1.000,00	3.000,00	4.000,00
20.608.2003.1046.0000	PRONAF, INCLUINDO AÇÕES DO PROGRAMA MAIS ALIMENTOS	0,00	1.000,00	0,00	1.000,00
20.608.2003.2074.0000	MANUTENÇÃO DO PRONAF	0,00	0,00	3.000,00	3.000,00
20	608 2004 PRODUÇÃO E DISTRIBUIÇÃO DE SEMENTES E MUDAS	0,00	0,00	3.000,00	3.000,00
20.608.2004.2075.0000	DISTRIBUIÇÃO DE SEMENTES E MUDAS, INCLUINDO AÇÕES DO PROGRAMA MAIS ALIMENTOS	0,00	0,00	3.000,00	3.000,00
20	691 Promoção Comercial	0,00	1.000,00	9.000,00	10.000,00

*Handwritten signature*

**PREFEITURA MUNICIPAL DE RIACHO DAS ALMAS**

RUA JUSTO MOTA - CENTRO - CNPJ:10091551/0001-61

Orçamento Programa - Exercício de 2018

Anexo 07

Page 14

**PROGRAMA DE TRABALHO DO GOVERNO  
DEMONSTRATIVO DE FUNÇÕES, SUBFUNÇÕES E PROGRAMAS  
POR PROJETOS, ATIVIDADES E OPERAÇÕES ESPECIAIS  
(Inc.II, § 2º, Art.2º)**

Código	Especificação	Operação Especial	Projetos	Atividades	Total
20	Agricultura	0,00	311.000,00	1.335.000,00	1.646.000,00
20	691 Promoção Comercial	0,00	1.000,00	9.000,00	10.000,00
20	691 2003 AGRICULTURA FAMILIAR	0,00	1.000,00	9.000,00	10.000,00
20.691.2003.1047.0000	PRONAF, INCLUINDO AÇÕES DO PROGRAMA MAIS ALIMENTOS	0,00	1.000,00	0,00	1.000,00
20.691.2003.2076.0000	MANUTENÇÃO DAS ATIVIDADES DE ARAÇÃO DE TERRAS PEQUENOS AGRICULTORES	0,00	0,00	9.000,00	9.000,00
22	Indústria	0,00	101.000,00	0,00	101.000,00
22	661 Promoção Industrial	0,00	101.000,00	0,00	101.000,00
22	661 2202 IMPLANTAÇÃO E AMPLIAÇÃO DA INFRA-ESTRUTURA INDUSTRIAL	0,00	101.000,00	0,00	101.000,00
22.661.2202.1037.0000	IMPLANTAÇÃO DE INFRA-ESTRUTURA PARA INSTALAÇÃO DE INDÚSTRIAS	0,00	101.000,00	0,00	101.000,00
23	Comércio e Serviços	0,00	1.000,00	154.000,00	155.000,00
23	122 ADMINISTRAÇÃO GERAL	0,00	1.000,00	146.000,00	147.000,00
23	122 2302 APOIO AO PEQUENO EMPREENDEDOR	0,00	0,00	3.000,00	3.000,00
23.122.2302.2093.0000	MANUTENÇÃO DAS ATIVIDADES GERAIS DO DEPARTAMENTO	0,00	0,00	3.000,00	3.000,00
23	122 2305 GESTÃO DA SECRETARIA DE PLANEJAMENTO E DESENVOLVIMENTO ECONÔMICO	0,00	1.000,00	143.000,00	144.000,00
23.122.2305.1051.0000	AQUISIÇÃO DE VEÍCULOS, MÓVEIS E EQUIPAMENTOS	0,00	1.000,00	0,00	1.000,00
23.122.2305.2092.0000	MANUTENÇÃO DAS ATIVIDADES GERAIS DA SECRETARIA	0,00	0,00	143.000,00	143.000,00
23	695 Turismo	0,00	0,00	8.000,00	8.000,00
23	695 2301 PROMOÇÃO DO TURISMO	0,00	0,00	8.000,00	8.000,00
23.695.2301.2094.0000	PROMOÇÃO DE ATIVIDADE DE INCENTIVO AO TURISMO	0,00	0,00	8.000,00	8.000,00
25	Energia	0,00	107.000,00	327.000,00	434.000,00
25	752 Energia Elétrica	0,00	107.000,00	311.000,00	418.000,00
25	752 2501 LUZ PARA O POVO	0,00	107.000,00	311.000,00	418.000,00
25.752.2501.1038.0000	AMPLIAÇÃO DE REDES DE ENERGIA E EXPANSÃO DA ILUMINAÇÃO PÚBLICA	0,00	107.000,00	0,00	107.000,00
25.752.2501.2068.0000	MANUTENÇÃO DE REDES DE ENERGIA E EXPANSÃO DA ILUMINAÇÃO PÚBLICA	0,00	0,00	311.000,00	311.000,00
25	845 Transferências	0,00	0,00	16.000,00	16.000,00
25	845 2501 LUZ PARA O POVO	0,00	0,00	16.000,00	16.000,00
25.845.2501.2172.0000	PARTICIPAÇÃO DO MUNICÍPIO EM CONSÓRCIOS MUNICIPAIS - ENERGIA ELÉTRICA	0,00	0,00	16.000,00	16.000,00
26	Transporte	0,00	252.000,00	204.000,00	456.000,00
26	782 Transporte Rodoviário	0,00	252.000,00	204.000,00	456.000,00

*Monte*

**PREFEITURA MUNICIPAL DE RIACHO DAS ALMAS**

RUA JUSTO MOTA - CENTRO - CNPJ:10091551/0001-61

Orçamento Programa - Exercício de 2018

Anexo 07

Page 15

**PROGRAMA DE TRABALHO DO GOVERNO  
DEMONSTRATIVO DE FUNÇÕES, SUBFUNÇÕES E PROGRAMAS  
POR PROJETOS, ATIVIDADES E OPERAÇÕES ESPECIAIS**

(Inc.II, § 2º, Art.2º)

Código	Especificação	Operação Especial	Projetos	Atividades	Total
26	Transporte	0,00	252.000,00	204.000,00	456.000,00
26	782 Transporte Rodoviário	0,00	252.000,00	204.000,00	456.000,00
26	782 2601 AMPLIAÇÃO DE TERMINAIS RODOVIÁRIOS E SINALIZAÇÃO URBANA	0,00	151.000,00	0,00	151.000,00
26.782.2601.1039.0000	TERMINAIS RODOVIÁRIOS E SINALIZAÇÃO	0,00	151.000,00	0,00	151.000,00
26	782 2602 ESTRADAS VICINAIS	0,00	101.000,00	204.000,00	305.000,00
26.782.2602.1040.0000	CONSTRUÇÃO DE MELHORIAS DE PONTES, RUAS E PASSAGENS MOLHADAS, INCLUSIVE ESTRADAS VICINAIS	0,00	101.000,00	0,00	101.000,00
26.782.2602.2069.0000	MANUTENÇÃO DE RODOVIAS, ACESSOS VIÁRIOS E ESTRADAS VICINAIS	0,00	0,00	204.000,00	204.000,00
27	DESPORTO E LAZER	0,00	379.000,00	85.000,00	464.000,00
27	812 Desporto Comunitário	0,00	228.000,00	0,00	228.000,00
27	812 2701 PROMOÇÃO DO DESPORTO E LAZER	0,00	228.000,00	0,00	228.000,00
27.812.2701.1041.0000	CONSTRUÇÃO DE GINÁSIO ESPORTIVO, QUADRA ESPORTIVA, CAMPOS DE FUTEBOL E OUTROS	0,00	228.000,00	0,00	228.000,00
27	813 LAZER	0,00	151.000,00	85.000,00	236.000,00
27	813 2702 DESPORTO AMADOR	0,00	151.000,00	85.000,00	236.000,00
27.813.2702.1015.0000	AQUISIÇÃO DE MÓVEIS E EQUIPAMENTOS DIVERSOS	0,00	151.000,00	0,00	151.000,00
27.813.2702.2054.0000	DESPORTO AMADOR	0,00	0,00	85.000,00	85.000,00
28	Encargos Especiais	828.990,66	0,00	0,00	828.990,66
28	843 Serviço da Dívida Interna	799.000,00	0,00	0,00	799.000,00
28	843 0000 OPERAÇÃO ESPECIAL	799.000,00	0,00	0,00	799.000,00
28.843.0000.0001.0000	PAGAMENTO DE JUROS E ENCARGOS DA DÍVIDA	49.000,00	0,00	0,00	49.000,00
28.843.0000.0002.0000	AMORTIZAÇÃO DE DÍVIDA PÚBLICA	750.000,00	0,00	0,00	750.000,00
28	846 Outros Encargos Especiais	29.990,66	0,00	0,00	29.990,66
28	846 0000 OPERAÇÃO ESPECIAL	29.990,66	0,00	0,00	29.990,66
28.846.0000.0003.0000	PAGAMENTO DE INDENIZAÇÕES E RESTITUIÇÕES	23.000,00	0,00	0,00	23.000,00
28.846.0000.0004.0000	INDENIZAÇÕES E RESTITUIÇÕES DIVERSAS - RATEIO	4.000,00	0,00	0,00	4.000,00
28.846.0000.0005.0000	AMORTIZAÇÃO DE DÍVIDAS PÚBLICAS	2.000,00	0,00	0,00	2.000,00
28.846.0000.0006.0000	PARCELAMENTO E AMORTIZAÇÃO DA DÍVIDA CONTRATUAL	495,33	0,00	0,00	495,33
28.846.0000.0007.0000	INDENIZAÇÕES E RESTITUIÇÃO DIVERSAS - RATEIO	495,33	0,00	0,00	495,33
99	RESERVA DE CONTINGÊNCIA	0,00	0,00	639.000,00	639.000,00
99	999 RESERVA DE CONTINGÊNCIA	0,00	0,00	639.000,00	639.000,00
99	999 0401 GESTÃO SUPERIOR DO MUNICÍPIO	0,00	0,00	639.000,00	639.000,00
99.999.0401.2020.0000	RESERVA DE CONTINGÊNCIA	0,00	0,00	639.000,00	639.000,00

*assinatura*



**PREFEITURA MUNICIPAL DE RIACHO DAS ALMAS**

RUA JUSTO MOTA - CENTRO - CNPJ:10091551/0001-61

Orçamento Programa - Exercício de 2018

Anexo 07

Page 16

**PROGRAMA DE TRABALHO DO GOVERNO  
DEMONSTRATIVO DE FUNÇÕES, SUBFUNÇÕES E PROGRAMAS  
POR PROJETOS, ATIVIDADES E OPERAÇÕES ESPECIAIS**  
(Inc.II, § 2º, Art.2º)

Código	Especificação	Operação Especial	Projetos	Atividades	Total	
		TOTAL	828.990,66	8.741.246,44	54.419.762,90	63.990.000,00

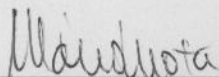

MARIO DA MOTA LIMEIRA FILHO  
PREFEITO  
397.091.324-15

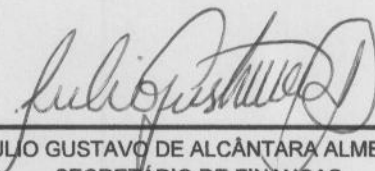

JULIO GUSTAVO DE ALCANTARA ALMEIDA  
SECRETÁRIO DE FINANÇAS  
037.572.544-06



**PREFEITURA MUNICIPAL DE RIACHO DAS ALMAS**

RUA JUSTO MOTA - CENTRO - CNPJ:10091551/0001-61

Orçamento Programa - Exercício de 2018

Anexo 08

Page 1

**DESPESA POR FUNÇÃO, SUBFUNÇÃO E PROGRAMAS  
CONFORME O VÍNCULO COM OS RECURSOS**

(Inc.II, § 2º, Art.2º)

Código	Especificação	Ordinário	Vinculado	Adm. Indireta	Total
<b>01</b>	<b>LEGISLATIVA</b>	<b>1.840.000,00</b>			<b>1.840.000,00</b>
01 031	AÇÃO LEGISLATIVA	1.780.000,00			1.780.000,00
01 031 0010	PROCESSO LEGISLATIVO	1.780.000,00			1.780.000,00
01 124	CONTROLE INTERNO	60.000,00			60.000,00
01 124 0010	PROCESSO LEGISLATIVO	60.000,00			60.000,00
<b>04</b>	<b>ADMINISTRAÇÃO</b>	<b>5.968.400,00</b>	<b>660.009,34</b>		<b>6.628.409,34</b>
04 122	ADMINISTRAÇÃO GERAL	3.526.000,00	660.009,34		4.186.009,34
04 122 0400	GESTÃO ADMINISTRATIVA DO CONIAPE		105.009,34		105.009,34
04 122 0401	GESTÃO SUPERIOR DO MUNICÍPIO	734.000,00	555.000,00		1.289.000,00
04 122 0402	GESTÃO DA SECRETARIA DE ADMINISTRAÇÃO	1.064.000,00			1.064.000,00
04 122 0411	CONSÓRCIO E COOPERAÇÕES TÉCNICO-FINANCEIRAS COM OUTROS ENTES FEDERADOS	4.000,00			4.000,00
04 122 0416	APERFEIÇOAMENTO E MODERNIZAÇÃO ADMINISTRATIVA	28.000,00			28.000,00
04 122 1501	GESTÃO ADMINISTRATIVA DA SECRETARIA DE INFRA-ESTRUTURA	1.696.000,00			1.696.000,00
04 123	ADMINISTRAÇÃO FINANCEIRA	2.361.400,00			2.361.400,00
04 123 0404	GESTÃO DA SECRETARIA DE FINANÇAS	2.359.400,00			2.359.400,00
04 123 0415	APOIO ÀS INSTITUIÇÕES SEM FINS LUCRATIVOS	1.000,00			1.000,00
04 123 1904	REEQUIPAMENTO DA SECRETARIA DE FINANÇAS	1.000,00			1.000,00
04 124	CONTROLE INTERNO	36.000,00			36.000,00
04 124 0406	PROGRAMA MUNICIPAL DE CONTROLE INTERNO	36.000,00			36.000,00
04 131	COMUNICAÇÃO SOCIAL	32.000,00			32.000,00
04 131 0407	COMUNICAÇÃO INSTITUCIONAL E CERIMONIAL	32.000,00			32.000,00
04 845	Transferências	13.000,00			13.000,00
04 845 0411	CONSÓRCIO E COOPERAÇÕES TÉCNICO-FINANCEIRAS COM OUTROS ENTES FEDERADOS	13.000,00			13.000,00
<b>06</b>	<b>SEGURANÇA PÚBLICA</b>	<b>17.000,00</b>			<b>17.000,00</b>
06 182	DEFESA CIVIL	17.000,00			17.000,00
06 182 0601	PREVENÇÃO E PREPARAÇÃO PARA DESASTRES	17.000,00			17.000,00
<b>08</b>	<b>Assistência Social</b>	<b>1.738.000,00</b>	<b>1.208.000,00</b>		<b>2.946.000,00</b>
08 122	ADMINISTRAÇÃO GERAL	1.261.400,00			1.261.400,00
08 122 0801	GESTÃO DA SECRETARIA DE POLÍTICAS SOCIAIS	8.000,00			8.000,00
08 122 0829	ADMINISTRAÇÃO SOCIAL GERAL	1.253.400,00			1.253.400,00
08 242	Assistência ao Portador de Deficiência	6.000,00			6.000,00
08 242 0807	PROGRAMA DE ATENÇÃO À PESSOA PORTADORA DE DEFICIÊNCIA-PPD	3.000,00			3.000,00
08 242 0829	ADMINISTRAÇÃO SOCIAL GERAL	3.000,00			3.000,00
08 243	Assistência à Criança e ao Adolescente	344.400,00	259.000,00		603.400,00
08 243 0801	GESTÃO DA SECRETARIA DE POLÍTICAS SOCIAIS	1.000,00			1.000,00
08 243 0806	PROGRAMA DE ATENÇÃO À CRIANÇA	10.000,00			10.000,00
08 243 0819	APOIO AOS CONSELHO DO MUNICÍPIO	59.000,00			59.000,00
08 243 0821	PROGRAMA PRIMEIRA INFÂNCIA - CRIANÇA FELIZ	79.400,00	96.000,00		175.400,00
08 243 0842	PROGRAMA DE ATENDIMENTO À CRIANÇA E AO ADOLESCENTE	5.000,00	163.000,00		168.000,00
08 243 0844	PROGRAMA DO CONSELHO TUTELAR DA CRIANÇA E DO ADOLESCENTE	190.000,00			190.000,00
08 244	ASSISTÊNCIA COMUNITÁRIA	125.200,00	949.000,00		1.074.200,00
08 244 0830	PROTEÇÃO SOCIAL BÁSICA - PAIF	27.000,00	229.000,00		256.000,00

*mit*

**PREFEITURA MUNICIPAL DE RIACHO DAS ALMAS**

RUA JUSTO MOTA - CENTRO - CNPJ:10091551/0001-61

Orçamento Programa - Exercício de 2018

Anexo 08

Page 2

**DESPESA POR FUNÇÃO, SUBFUNÇÃO E PROGRAMAS  
CONFORME O VÍNCULO COM OS RECURSOS**

(Inc.II, § 2º, Art.2º)

Código	Especificação	Ordinário	Vinculado	Adm. Indireta	Total
08 244 0831	PROTEÇÃO SOCIAL ESPECIAL - PAEFI	6.000,00	75.500,00		81.500,00
08 244 0833	OUTROS RECURSOS TRANSFERIDOS VINCULADOS À PROGRAMAS SOCIAIS	5.000,00	43.000,00		48.000,00
08 244 0834	PROTEÇÃO SOCIAL BÁSICA - SCFV	24.000,00	347.000,00		371.000,00
08 244 0835	PROTEÇÃO SOCIAL ESPECIAL - PETI	4.000,00	4.500,00		8.500,00
08 244 0836	GESTÃO DESCENTRALIZADA - IGDM	29.000,00	104.000,00		133.000,00
08 244 0837	GESTÃO DESCENTRALIZADA - IGD SUAS	10.000,00	146.000,00		156.000,00
08 244 0838	PROGRAMA BRASIL SEM MISÉRIA	6.000,00			6.000,00
08 244 0841	PROGRAMA MUNICIPAL RENDA MINIMA - PRO - RENDA	1.000,00			1.000,00
08 244 0844	PROGRAMA DO CONSELHO TUTELAR DA CRIANÇA E DO ADOLESCENTE	13.200,00			13.200,00
08 845	Transferências	1.000,00			1.000,00
08 845 0829	ADMINISTRAÇÃO SOCIAL GERAL	1.000,00			1.000,00
09	Previdência Social	320.000,00	6.950.000,00		7.270.000,00
09 122	ADMINISTRAÇÃO GERAL		605.000,00		605.000,00
09 122 0210	ADMINISTRAÇÃO GERAL - FUNDO FINACEIRO		475.000,00		475.000,00
09 122 4950	MANUTENÇÃO DAS ATIVIDADES PREVIDENCIÁRIAS		130.000,00		130.000,00
09 271	Previdência Básica	320.000,00	6.345.000,00		6.665.000,00
09 271 0010	PROCESSO LEGISLATIVO	320.000,00			320.000,00
09 271 4950	MANUTENÇÃO DAS ATIVIDADES PREVIDENCIÁRIAS		6.345.000,00		6.345.000,00
10	Saúde		2.761.500,00	10.573.100,00	13.334.600,00
10 122	ADMINISTRAÇÃO GERAL		74.500,00	1.626.100,00	1.700.600,00
10 122 1001	GESTÃO DA SECRETARIA DE SAÚDE			1.032.100,00	1.032.100,00
10 122 1003	CONTROLE SOCIAL DO SUS			93.000,00	93.000,00
10 122 1012	MODERNIZAÇÃO DA ESTRUTURA FÍSICA DA SAÚDE			140.000,00	140.000,00
10 122 1013	REEQUIPAMENTO DA SAÚDE			361.000,00	361.000,00
10 122 1090	GESTÃO ADMINISTRATIVA DO NÚCLEO INTERMUNICIPAL EM SAÚDE - NIS		74.500,00		74.500,00
10 301	Atenção Básica			3.233.700,00	3.233.700,00
10 301 1005	ATENÇÃO BÁSICA À SAÚDE DA POPULAÇÃO			2.965.700,00	2.965.700,00
10 301 1012	MODERNIZAÇÃO DA ESTRUTURA FÍSICA DA SAÚDE			216.000,00	216.000,00
10 301 1013	REEQUIPAMENTO DA SAÚDE			52.000,00	52.000,00
10 302	Assistência Hospitalar e Ambulatorial		2.632.000,00	3.432.000,00	6.064.000,00
10 302 1012	MODERNIZAÇÃO DA ESTRUTURA FÍSICA DA SAÚDE			396.000,00	396.000,00
10 302 1013	REEQUIPAMENTO DA SAÚDE			52.000,00	52.000,00
10 302 1014	ASSISTÊNCIA HOSPITALAR E AMBULATORIAL			2.984.000,00	2.984.000,00
10 302 1093	GESTÃO DOS SERVIÇOS DE SAÚDE DOS ENTES CONSORCIADOS PELO NIS		2.511.000,00		2.511.000,00
10 302 1096	PROGRAMA CONSORCIAL DA REDE MATERNO INFANTIL		121.000,00		121.000,00
10 303	Suporte Profilático e Terapêutico		40.000,00	205.300,00	245.300,00
10 303 1013	REEQUIPAMENTO DA SAÚDE			51.000,00	51.000,00
10 303 1017	ASSISTÊNCIA FARMACÊUTICA			154.300,00	154.300,00
10 303 1094	PROGRAMA CONSORCIAL DE ASSISTÊNCIA FARMACÊUTICA BÁSICA		40.000,00		40.000,00
10 304	Vigilância Sanitária			107.000,00	107.000,00
10 304 1012	MODERNIZAÇÃO DA ESTRUTURA FÍSICA DA SAÚDE			41.000,00	41.000,00
10 304 1013	REEQUIPAMENTO DA SAÚDE			42.000,00	42.000,00
10 304 1018	VIGILÂNCIA SANITÁRIA			24.000,00	24.000,00
10 305	Vigilância Epidemiológica		15.000,00	504.000,00	519.000,00
10 305 1012	MODERNIZAÇÃO DA ESTRUTURA FÍSICA DA SAÚDE			1.000,00	1.000,00
10 305 1013	REEQUIPAMENTO DA SAÚDE			2.000,00	2.000,00
10 305 1019	VIGILÂNCIA EM SAÚDE			501.000,00	501.000,00
10 305 1095	PROGRAMA CONSORCIAL DE VIGILÂNCIA EM SAÚDE		15.000,00		15.000,00

*Auto*

**PREFEITURA MUNICIPAL DE RIACHO DAS ALMAS**

RUA JUSTO MOTA - CENTRO - CNPJ:10091551/0001-61

Orçamento Programa - Exercício de 2018

Anexo 08

Page 3

**DESPESA POR FUNÇÃO, SUBFUNÇÃO E PROGRAMAS  
CONFORME O VÍNCULO COM OS RECURSOS**

(Inc.II, § 2º, Art.2º)

Código	Especificação	Ordinário	Vinculado	Adm. Indireta	Total
10 306	ALIMENTAÇÃO E NUTRIÇÃO			1.000,00	1.000,00
10 306 1011	ALIMENTAÇÃO E NUTRIÇÃO			1.000,00	1.000,00
10 845	Transferências			1.464.000,00	1.464.000,00
10 845 1005	ATENÇÃO BÁSICA À SAÚDE DA POPULAÇÃO			55.000,00	55.000,00
10 845 1024	CONSÓRCIOS DE SAÚDE			225.000,00	225.000,00
10 845 1027	PROGRAMA CONSORCIAL DE PROMOÇÃO, ATENÇÃO E VIGILÂNCIA A SAÚDE			1.184.000,00	1.184.000,00
<b>12</b>	<b>EDUCAÇÃO</b>	<b>6.299.000,00</b>	<b>16.191.000,00</b>		<b>22.490.000,00</b>
12 122	ADMINISTRAÇÃO GERAL		182.000,00		182.000,00
12 122 1222	GESTÃO ADMINISTRATIVA DO NÚCLEO INTERMUNICIPAL DE EDUCAÇÃO (NIE)		182.000,00		182.000,00
12 123	ADMINISTRAÇÃO FINANCEIRA	1.000,00			1.000,00
12 123 1207	APOIO À INSTITUIÇÕES EDUCACIONAIS SEM FINS LUCRATIVOS	1.000,00			1.000,00
12 244	ASSISTÊNCIA COMUNITÁRIA	560.000,00			560.000,00
12 244 1209	ASSISTÊNCIA AO ESTUDANTE CARENTE	560.000,00			560.000,00
12 306	ALIMENTAÇÃO E NUTRIÇÃO	53.000,00	533.000,00		586.000,00
12 306 1216	ALIMENTAÇÃO ESCOLAR	53.000,00	533.000,00		586.000,00
12 361	ENSINO FUNDAMENTAL	3.211.000,00	12.357.500,00		15.568.500,00
12 361 1201	GESTÃO DAS ATIVIDADES-MEIO DA EDUCAÇÃO BÁSICA	1.468.000,00	15.000,00		1.483.000,00
12 361 1202	TRANSPORTE ESCOLAR DE QUALIDADE	542.000,00	522.000,00		1.064.000,00
12 361 1203	PROGRAMA DINHEIRO DIRETO NA ESCOLA (PDDE)		15.000,00		15.000,00
12 361 1204	MODERNIZAÇÃO DA EDUCAÇÃO	250.000,00	333.000,00		583.000,00
12 361 1206	EDUCAÇÃO BÁSICA DE QUALIDADE	382.000,00	11.245.500,00		11.627.500,00
12 361 1211	PRÓ-CONSELHO	135.000,00			135.000,00
12 361 1220	EDUCAÇÃO NO CAMPO	159.000,00			159.000,00
12 361 1221	CONSTRUÇÃO, AMPLIAÇÃO E MANUTENÇÃO DE QUADRAS ESPORTIVAS PARA O MUNICÍPIO.	275.000,00	227.000,00		502.000,00
12 362	ENSINO MÉDIO	311.000,00	81.000,00		392.000,00
12 362 1202	TRANSPORTE ESCOLAR DE QUALIDADE	119.000,00	81.000,00		200.000,00
12 362 1206	EDUCAÇÃO BÁSICA DE QUALIDADE	192.000,00			192.000,00
12 363	ENSINO PROFISSIONAL	351.000,00	100.000,00		451.000,00
12 363 1212	INFORMATIZAÇÃO DO ENSINO	1.000,00			1.000,00
12 363 1213	ENSINO TÉCNICO PROFISSIONALIZANTE	350.000,00	100.000,00		450.000,00
12 365	EDUCAÇÃO INFANTIL	1.110.000,00	1.908.500,00		3.018.500,00
12 365 1206	EDUCAÇÃO BÁSICA DE QUALIDADE	760.000,00	1.763.500,00		2.523.500,00
12 365 1210	CRECHE E PROINFÂNCIA	350.000,00	145.000,00		495.000,00
12 366	EDUCAÇÃO DE JOVENS E ADULTOS	396.000,00	1.029.000,00		1.425.000,00
12 366 1206	EDUCAÇÃO BÁSICA DE QUALIDADE	396.000,00	1.029.000,00		1.425.000,00
12 367	EDUCAÇÃO ESPECIAL	206.000,00			206.000,00
12 367 1205	EDUCAÇÃO ESPECIAL	206.000,00			206.000,00
12 845	Transferências	100.000,00			100.000,00
12 845 1201	GESTÃO DAS ATIVIDADES-MEIO DA EDUCAÇÃO BÁSICA	50.000,00			50.000,00
12 845 1202	TRANSPORTE ESCOLAR DE QUALIDADE	50.000,00			50.000,00
<b>13</b>	<b>CULTURA</b>	<b>391.000,00</b>	<b>287.000,00</b>		<b>678.000,00</b>
13 392	DIFUSÃO CULTURAL	391.000,00	287.000,00		678.000,00
13 392 1301	GESTÃO DA SECRETARIA DE CULTURA, TURISMO, ESPORTE E LAZER	92.000,00			92.000,00
13 392 1303	AÇÕES CULTURAIS	283.000,00	287.000,00		570.000,00
13 392 1304	GESTÃO ADMINISTRATIVA DO PROGRAMA RIACHO	16.000,00			16.000,00

*print*



**PREFEITURA MUNICIPAL DE RIACHO DAS ALMAS**

RUA JUSTO MOTA - CENTRO - CNPJ:10091551/0001-61

Orçamento Programa - Exercício de 2018

Anexo 08

Page 4

**DESPESA POR FUNÇÃO, SUBFUNÇÃO E PROGRAMAS  
CONFORME O VÍNCULO COM OS RECURSOS**

(Inc.II, § 2º, Art.2º)

Código	Especificação	Ordinário	Vinculado	Adm. Indireta	Total
<b>DE CORAÇÃO</b>					
15	Urbanismo	505.000,00	2.051.500,00		2.556.500,00
15 122	ADMINISTRAÇÃO GERAL	12.000,00	100.000,00		112.000,00
15 122 1504	INFRA-ESTRUTURA URBANA	12.000,00	100.000,00		112.000,00
15 451	Infra-Estrutura Urbana	148.000,00	1.476.000,00		1.624.000,00
15 451 1504	INFRA-ESTRUTURA URBANA	148.000,00	526.000,00		674.000,00
15 451 1506	FORTEALECIMENTO DO DESENVOLVIMENTO MUNICIPAL		950.000,00		950.000,00
15 452	Serviços Urbanos	301.000,00	325.500,00		626.500,00
15 452 1501	GESTÃO ADMINISTRATIVA DA SECRETARIA DE INFRA-ESTRUTURA	300.000,00			300.000,00
15 452 1503	MODERNIZAÇÃO DOS SERVIÇOS PÚBLICOS	1.000,00	150.000,00		151.000,00
15 452 1907	GESTÃO DO NÚCLEO INTERMUNICIPAL DE ILUMINAÇÃO PÚBLICA - NIIP		175.500,00		175.500,00
15 813	LAZER	44.000,00	150.000,00		194.000,00
15 813 1502	PRAÇA PARA TODOS	44.000,00	150.000,00		194.000,00
16	Habitação	1.000,00	150.000,00		151.000,00
16 482	Habitação Urbana	1.000,00	150.000,00		151.000,00
16 482 1601	HABITAÇÃO POPULAR	1.000,00	150.000,00		151.000,00
17	Saneamento	272.000,00	353.000,00		625.000,00
17 512	Saneamento Básico Urbano	37.000,00	353.000,00		390.000,00
17 512 1701	SANEAMENTO RURAL SIMPLIFICADO	1.000,00	150.000,00		151.000,00
17 512 1702	SANEAMENTO URBANO	36.000,00	203.000,00		239.000,00
17 544	Recursos Hídricos	235.000,00			235.000,00
17 544 1703	AMPLIAÇÃO DE RECURSOS HÍDRICOS	12.000,00			12.000,00
17 544 1704	ABASTECIMENTO DE ÁGUA EMERGENCIAL	223.000,00			223.000,00
18	Gestão Ambiental	300.000,00	280.500,00		580.500,00
18 452	Serviços Urbanos		180.500,00		180.500,00
18 452 1804	PROGRAMA CONSORCIAL DE ENGENHARIA, SANEAMENTO BÁSICO E MEIO AMBIENTE.		180.500,00		180.500,00
18 541	Preservação e Conservação Ambiental	99.000,00			99.000,00
18 541 1801	GESTÃO DA SECRETARIA DE MEIO AMBIENTE	89.000,00			89.000,00
18 541 1802	PRESERVAÇÃO E CONSERVAÇÃO AMBIENTAL	10.000,00			10.000,00
18 542	Controle Ambiental	1.000,00	100.000,00		101.000,00
18 542 1803	RECICLAGEM E TRATAMENTO DE RESÍDUOS SÓLIDOS	1.000,00	100.000,00		101.000,00
18 845	Transferências	200.000,00			200.000,00
18 845 1802	PRESERVAÇÃO E CONSERVAÇÃO AMBIENTAL	200.000,00			200.000,00
19	Ciência e Tecnologia	149.000,00			149.000,00
19 126	Tecnologia da Informação	1.000,00			1.000,00
19 126 1902	IMPLANTAÇÃO DE CENTROS DE INCLUSÃO DIGITAL	1.000,00			1.000,00
19 573	Difusão do Conhecimento Científico e Tecnológico	148.000,00			148.000,00
19 573 1901	GESTÃO DE POLÍTICAS DE DIFUSÃO CIENTÍFICA E TECNOLÓGICA	127.000,00			127.000,00
19 573 1902	IMPLANTAÇÃO DE CENTROS DE INCLUSÃO DIGITAL	21.000,00			21.000,00
20	Agricultura	1.546.000,00	100.000,00		1.646.000,00

*Auto*



**DESPESA POR FUNÇÃO, SUBFUNÇÃO E PROGRAMAS  
CONFORME O VÍNCULO COM OS RECURSOS**  
(Inc.II, § 2º, Art.2º)

Código	Especificação	Ordinário	Vinculado	Adm. Indireta	Total
20 122	ADMINISTRAÇÃO GERAL	1.244.000,00			1.244.000,00
20 122 2001	GESTÃO DA SECRETARIA DE AGRICULTURA E ABASTECIMENTO	1.244.000,00			1.244.000,00
20 544	Recursos Hídricos	202.000,00			202.000,00
20 544 1703	AMPLIAÇÃO DE RECURSOS HÍDRICOS	202.000,00			202.000,00
20 605	Abastecimento	80.000,00	100.000,00		180.000,00
20 605 2012	ABASTECIMENTO DE QUALIDADE	80.000,00	100.000,00		180.000,00
20 608	PROMOÇÃO A PRODUÇÃO AGROPECUARIA	10.000,00			10.000,00
20 608 2002	APOIO AO DESENVOLVIMENTO DO SETOR AGROPECUÁRIO	3.000,00			3.000,00
20 608 2003	AGRICULTURA FAMILIAR	4.000,00			4.000,00
20 608 2004	PRODUÇÃO E DISTRIBUIÇÃO DE SEMENTES E MUDAS	3.000,00			3.000,00
20 691	Promoção Comercial	10.000,00			10.000,00
20 691 2003	AGRICULTURA FAMILIAR	10.000,00			10.000,00
22	Indústria	1.000,00	100.000,00		101.000,00
22 661	Promoção Industrial	1.000,00	100.000,00		101.000,00
22 661 2202	IMPLANTAÇÃO E AMPLIAÇÃO DA INFRA-ESTRUTURA INDUSTRIAL	1.000,00	100.000,00		101.000,00
23	Comércio e Serviços	155.000,00			155.000,00
23 122	ADMINISTRAÇÃO GERAL	147.000,00			147.000,00
23 122 2302	APOIO AO PEQUENO EMPREENDEDOR	3.000,00			3.000,00
23 122 2305	GESTÃO DA SECRETARIA DE PLANEJAMENTO E DESENVOLVIMENTO ECONÔMICO	144.000,00			144.000,00
23 695	Turismo	8.000,00			8.000,00
23 695 2301	PROMOÇÃO DO TURISMO	8.000,00			8.000,00
25	Energia	213.000,00	221.000,00		434.000,00
25 752	Energia Elétrica	212.000,00	206.000,00		418.000,00
25 752 2501	LUZ PARA O POVO	212.000,00	206.000,00		418.000,00
25 845	Transferências	1.000,00	15.000,00		16.000,00
25 845 2501	LUZ PARA O POVO	1.000,00	15.000,00		16.000,00
26	Transporte	56.000,00	400.000,00		456.000,00
26 782	Transporte Rodoviário	56.000,00	400.000,00		456.000,00
26 782 2601	AMPLIAÇÃO DE TERMINAIS RODOVIÁRIOS E SINALIZAÇÃO URBANA	1.000,00	150.000,00		151.000,00
26 782 2602	ESTRADAS VICINAIS	55.000,00	250.000,00		305.000,00
27	DESPORTO E LAZER	87.000,00	377.000,00		464.000,00
27 812	Desporto Comunitário	1.000,00	227.000,00		228.000,00
27 812 2701	PROMOÇÃO DO DESPORTO E LAZER	1.000,00	227.000,00		228.000,00
27 813	LAZER	86.000,00	150.000,00		236.000,00
27 813 2702	DESPORTO AMADOR	86.000,00	150.000,00		236.000,00
28	Encargos Especiais	822.000,00	990,66	6.000,00	828.990,66
28 843	Serviço da Dívida Interna	799.000,00			799.000,00
28 843 0000	OPERAÇÃO ESPECIAL	799.000,00			799.000,00
28 846	Outros Encargos Especiais	23.000,00	990,66	6.000,00	29.990,66

*Quinto*

DESPESA POR FUNÇÃO, SUBFUNÇÃO E PROGRAMAS  
CONFORME O VÍNCULO COM OS RECURSOS

(Inc.II, § 2º, Art.2º)

Código	Especificação	Ordinário	Vinculado	Adm. Indireta	Total
28 846 0000	OPERAÇÃO ESPECIAL	23.000,00	990,66	6.000,00	29.990,66
99	RESERVA DE CONTINGÊNCIA	639.000,00			639.000,00
99 999	RESERVA DE CONTINGÊNCIA	639.000,00			639.000,00
99 999 0401	GESTÃO SUPERIOR DO MUNICÍPIO	639.000,00			639.000,00
TOTAL		21.319.400,00	32.091.500,00	10.579.100,00	63.990.000,00

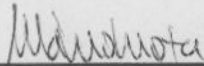

MARIO DA MOTA LIMEIRA FILHO  
PREFEITO  
397.091.324-15



JULIO GUSTAVO DE ALCÂNTARA ALMEIDA  
SECRETÁRIO DE FINANÇAS  
037.572.544-06

**PREFEITURA MUNICIPAL DE RIACHO DAS ALMAS**

RUA JUSTO MOTA - CENTRO - CNPJ:10091551/0001-61

Orçamento Programa - Exercício de 2018

Anexo 09

Page 1

**DEMONSTRATIVO DAS DESPESAS POR ORGÃO E FUNÇÕES DE GOVERNO**

(Inc. II, § 2º, Art. 2º)

ORGÃO	01 01	CÂMARA MUNICIPAL	Valor
Função	01	LEGISLATIVA	1.840.000,00
Função	09	Previdência Social	320.000,00
ORGÃO	02 01	CHEFIA DE GABINETE DO PREFEITO	Valor
Função	04	ADMINISTRAÇÃO	862.000,00
ORGÃO	02 02	PROCURADORIA E ASSESSORIA JURÍDICA	Valor
Função	04	ADMINISTRAÇÃO	47.000,00
ORGÃO	02 03	DEPARTAMENTO DE CONTROLE INTERNO	Valor
Função	04	ADMINISTRAÇÃO	36.000,00
ORGÃO	02 04	COORDENADORIA MUNICIPAL DE DEFESA CIVIL	Valor
Função	06	SEGURANÇA PÚBLICA	17.000,00
ORGÃO	03 01	GABINETE DO SECRETÁRIO	Valor
Função	04	ADMINISTRAÇÃO	924.000,00
Função	99	RESERVA DE CONTINGÊNCIA	639.000,00
ORGÃO	03 02	COORDENADORIA DE RECURSOS HUMANOS	Valor
Função	04	ADMINISTRAÇÃO	406.000,00
ORGÃO	04 01	DEPARTAMENTO DE ENSINO	Valor
Função	12	EDUCAÇÃO	8.797.000,00
ORGÃO	04 02	FUNDEB	Valor
Função	12	EDUCAÇÃO	13.153.000,00
ORGÃO	04 03	DEPARTAMENTO DE CULTURA E ESPORTE	Valor
Função	12	EDUCAÇÃO	350.000,00
Função	13	CULTURA	568.000,00
Função	27	DESPORTO E LAZER	236.000,00
ORGÃO	04 04	DEPARTAMENTO DE TECNOLOGIA E INFORMÁTICA	Valor
Função	12	EDUCAÇÃO	8.000,00
ORGÃO	05 01	GABINETE DO SECRETÁRIO	Valor
Função	18	Gestão Ambiental	89.000,00

*Auto*

**PREFEITURA MUNICIPAL DE RIACHO DAS ALMAS**

RUA JUSTO MOTA - CENTRO - CNPJ:10091551/0001-61

Orçamento Programa - Exercício de 2018

Anexo 09

Page 2

**DEMONSTRATIVO DAS DESPESAS POR ORGÃO E FUNÇÕES DE GOVERNO**

(Inc.II, § 2º, Art.2º)

ORGÃO			Valor
05 01		GABINETE DO SECRETÁRIO	
05 02		COORDENADORIA DE MEIO AMBIENTE	
Função	18	Gestão Ambiental	205.000,00
06 01		FUNDO MUNICIPAL DE ASSISTÊNCIA SOCIAL	
Função	08	Assistência Social	2.742.800,00
07 01		DEPARTAMENTO DE OBRAS E URBANISMO	
Função	04	ADMINISTRAÇÃO	2.076.000,00
Função	13	CULTURA	110.000,00
Função	15	Urbanismo	1.431.000,00
Função	16	Habitação	151.000,00
Função	17	Saneamento	390.000,00
Função	18	Gestão Ambiental	105.000,00
Função	20	Agricultura	181.000,00
Função	22	Indústria	101.000,00
Função	25	Energia	434.000,00
Função	26	Transporte	456.000,00
Função	27	DESPORTO E LAZER	228.000,00
08 01		DERPARTAMENTO AGRÍCOLA E DE ABASTECIMENTO	
Função	17	Saneamento	235.000,00
Função	20	Agricultura	1.465.000,00
09 01		COORDENADORIA DE CONTABILIDADE	
Função	04	ADMINISTRAÇÃO	1.297.000,00
09 03		COORDENADORIA DE TESOUREARIA	
Função	04	ADMINISTRAÇÃO	703.400,00
Função	28	Encargos Especiais	822.000,00
09 09		COORDENADORIA DE TRIBUTOS	
Função	04	ADMINISTRAÇÃO	172.000,00
10 01		GABINETE DO SECRETARIO	
Função	19	Ciência e Tecnologia	109.000,00
10 02		DEPARTAMENTO DE CIÊNCIA E TECNOLOGIA	
Função	18	Gestão Ambiental	1.000,00
Função	19	Ciência e Tecnologia	40.000,00



**PREFEITURA MUNICIPAL DE RIACHO DAS ALMAS**

RUA JUSTO MOTA - CENTRO - CNPJ:10091551/0001-61

Orçamento Programa - Exercício de 2018

Anexo 09

Page 3

**DEMONSTRATIVO DAS DESPESAS POR ORGÃO E FUNÇÕES DE GOVERNO**

(Inc.II, § 2º, Art.2º)

ORGÃO			Valor
10 02		DEPARTAMENTO DE CIÊNCIA E TECNOLOGIA	
11 01		GABINETE DO SECRETÁRIO	Valor
Função	23	Comércio e Serviços	144.000,00
11 02		DEPARTAMENTO DE MICRO EMPRESAS	Valor
Função	23	Comércio e Serviços	11.000,00
12 01		FUNDO MUNICIPAL DE SAÚDE	Valor
Função	10	Saúde	10.573.100,00
Função	28	Encargos Especiais	6.000,00
12 07		FUNDO DE DESENVOLVIMENTO MUNICIPAL - FDM	Valor
Função	15	Urbanismo	950.000,00
12 12		FUNDO NACIONAL DOS DIREITOS DA CRIANÇA E ADOLESCENTE	Valor
Função	08	Assistência Social	203.200,00
12 16		INSTITUTO DE PREV. DOS SERV DE RIACHO DAS ALMAS - FUNDO PREV	Valor
Função	09	Previdência Social	200.000,00
12 17		INSTITUTO DE PREV. DE RIACHO DAS ALMAS - FUNDO FINANCEIRO	Valor
Função	09	Previdência Social	6.750.000,00
13 01		CONSÓRCIO PÚBLICO DO AGRESTE - PE E FRONTEIRAS - CONIAPE	Valor
Função	04	ADMINISTRAÇÃO	105.009,34
Função	10	Saúde	2.761.500,00
Função	12	EDUCAÇÃO	182.000,00
Função	15	Urbanismo	175.500,00
Função	18	Gestão Ambiental	180.500,00
Função	28	Encargos Especiais	990,66
TOTAL GERAL			63.990.000,00

**RESUMO DO TOTAL ORÇADO POR ORGÃO**

01 01	CÂMARA MUNICIPAL	2.160.000,00
02 01	CHEFIA DE GABINETE DO PREFEITO	862.000,00
02 02	PROCURADORIA E ASSESSORIA JURÍDICA	47.000,00

**PREFEITURA MUNICIPAL DE RIACHO DAS ALMAS**

RUA JUSTO MOTA - CENTRO - CNPJ:10091551/0001-61

Orçamento Programa - Exercício de 2018

Anexo 09

Page 4

**DEMONSTRATIVO DAS DESPESAS POR ORGÃO E FUNÇÕES DE GOVERNO**

(Inc.II, § 2º, Art.2º)

02 03	DEPARTAMENTO DE CONTROLE INTERNO	36.000,00
02 04	COORDENADORIA MUNICIPAL DE DEFESA CIVIL	17.000,00
03 01	GABINETE DO SECRETÁRIO	1.563.000,00
03 02	COORDENADORIA DE RECURSOS HUMANOS	406.000,00
04 01	DEPARTAMENTO DE ENSINO	8.797.000,00
04 02	FUNDEB	13.153.000,00
04 03	DEPARTAMENTO DE CULTURA E ESPORTE	1.154.000,00
04 04	DEPARTAMENTO DE TECNOLOGIA E INFORMÁTICA	8.000,00
05 01	GABINETE DO SECRETÁRIO	89.000,00
05 02	COORDENADORIA DE MEIO AMBIENTE	205.000,00
06 01	FUNDO MUNICIPAL DE ASSISTÊNCIA SOCIAL	2.742.800,00
07 01	DEPARTAMENTO DE OBRAS E URBANISMO	5.663.000,00
08 01	DEPARTAMENTO AGRÍCOLA E DE ABASTECIMENTO	1.700.000,00
09 01	COORDENADORIA DE CONTABILIDADE	1.297.000,00
09 03	COORDENADORIA DE TESOUREARIA	1.525.400,00
09 09	COORDENADORIA DE TRIBUTOS	172.000,00
10 01	GABINETE DO SECRETARIO	109.000,00
10 02	DEPARTAMENTO DE CIÊNCIA E TECNOLOGIA	41.000,00
11 01	GABINETE DO SECRETÁRIO	144.000,00
11 02	DEPARTAMENTO DE MICRO EMPRESAS	11.000,00
12 01	FUNDO MUNICIPAL DE SAÚDE	10.579.100,00
12 07	FUNDO DE DESENVOLVIMENTO MUNICIPAL - FDM	950.000,00
12 12	FUNDO NACIONAL DOS DIREITOS DA CRIANÇA E ADOLESCENTES	23.200,00
12 16	INSTITUTO DE PREV. DOS SERV DE RIACHO DAS ALMAS - FUNDO PREVID	23.000,00
12 17	INSTITUTO DE PREV. DE RIACHO DAS ALMAS - FUNDO FINANCEIRO	23.000,00
13 01	CONSÓRCIO PÚBLICO DO AGRESTE - PE E FRONTEIRAS - COMAPED	23.000,00
<b>TOTAL</b>		<b>63.990.000,00</b>

**RESUMO DO TOTAL ORÇADO POR FUNÇÃO**

01	LEGISLATIVA	1.840.000,00
04	ADMINISTRAÇÃO	6.628.409,34
06	SEGURANÇA PÚBLICA	17.000,00
08	Assistência Social	2.946.000,00
09	Previdência Social	7.270.000,00
10	Saúde	13.334.600,00
12	EDUCAÇÃO	22.490.000,00
13	CULTURA	678.000,00
15	Urbanismo	2.556.500,00
16	Habitação	151.000,00
17	Saneamento	625.000,00
18	Gestão Ambiental	580.500,00
19	Ciência e Tecnologia	149.000,00
20	Agricultura	1.646.000,00
22	Indústria	101.000,00
23	Comércio e Serviços	155.000,00
25	Energia	434.000,00
26	Transporte	456.000,00

**PREFEITURA MUNICIPAL DE RIACHO DAS ALMAS**

RUA JUSTO MOTA - CENTRO - CNPJ:10091551/0001-61

Orçamento Programa - Exercício de 2018

Anexo 09

Page 5

**DEMONSTRATIVO DAS DESPESAS POR ORGÃO E FUNÇÕES DE GOVERNO**

(Inc.II, § 2º, Art.2º)

27	DESPORTO E LAZER	464.000,00
28	Encargos Especiais	828.990,66
99	RESERVA DE CONTINGÊNCIA	639.000,00
TOTAL		63.990.000,00

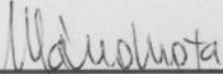

MARIO DA MOTA LIMEIRA FILHO  
PREFEITO  
397.091.324-15



JULIO GUSTAVO DE ALCANTARA ALMEIDA  
SECRETARIO DE FINANÇAS  
037.572.544-06

**PREFEITURA MUNICIPAL DE RIACHO DAS ALMAS**

RUA JUSTO MOTA - CENTRO - CNPJ:10091551/0001-61

Quadro 15

Orçamento Programa - Exercício de 2018

Page 1

**RECEITA E DESPESA DA ADMINISTRAÇÃO INDIRETA**

ENTIDADE: 4 FUNDO MUNICIPAL DE SAÚDE

**RECEITA**

Código	Discriminação	Valor \$
1922.99.1.1	OUTRAS RESTITUIÇÕES - SAÚDE	22.000,00
1718.03.1.1	PFVS - PISO FIXO DE VIGILÂNCIA EM SAÚDE	230.000,00
1718.03.1.1	IPVS - INSENT PONT P/AÇÕES SERVIÇOS DE VIGILÂNCIA E	230.000,00
1718.03.1.1	PVVS - PROG. DE QUAL. DAS AÇÕES DE VIGILÂNCIA EM S/	60.000,00
1921.99.1.1	OUTRAS INDENIZAÇÕES - SAÚDE	40.000,00
1718.03.1.1	COMPONENTES BÁSICOS DA ASSISTÊNCIA FARMACÊUTIC	140.000,00
2418.03.1.1	TRANSFERÊNCIAS DE RECURSOS DO SUS - PRINCIPAL	150.000,00
1121.02.1.1	TAXA DE FISCALIZAÇÃO DE VIGILANCIA SANITÁRIA	14.000,00
1728.03.1.1	TRANSF.REC.ESTADO P/ PROG.SAÚDE-REP. FUNDO A FUN	80.000,00
2428.03.1.1	TRANSFERÊNCIAS DE RECURSOS DO SUS - PRINCIPAL	210.000,00
1321.00.1.1	REMUNERAÇÃO DE DEPÓSITOS BANCÁRIOS VINCULADOS -	120.000,00
1321.00.1.1	REMUNERAÇÃO DE DEPÓSITOS BANCÁRIOS NÃO VINCULAI	70.000,00
1718.03.1.1	OUTRAS TRANS. REC DO SUS - MAC	40.000,00
1718.03.1.1	TETO FINANCEIRO HOSPITALAR	1.200.000,00
1718.03.1.1	SAMU - SERV. DE ATENDIMENTO MÓVEL DE URGÊNCIA	190.000,00
1718.03.1.1	CEO - CENTRO DE ESPECIALIDADES ODONTOLÓGICAS	190.000,00
1718.03.1.1	OUTRAS TRANS. REC DO SUS ATENÇÃO BÁSICA	780.000,00
1718.03.1.1	PMAQ - PROG. M. DO ACESSO E DA QUALIDADE.	290.000,00
1718.03.1.1	SB - PROGRAMA SAÚDE BUCAL	180.000,00
1718.03.1.1	PACS - PROGRAMA AGENTE COMUNITÁRIOS DE SAÚDE	550.000,00
1718.03.1.1	PSF - PROGRAMA SAÚDE DA FAMÍLIA	570.000,00
1718.03.1.1	PAB FIXO - PISO DE ATENÇÃO BÁSICA	820.000,00
-	Transferência Financeira a Receber	4.403.100,00
	<b>TOTAL</b>	<b>10.579.100,00</b>

**PLANO DE APLICAÇÃO**

CLoc	Func/Prog	Catgo	Discriminação	Valor - \$
10			Saúde	
10	122		ADMINISTRAÇÃO GERAL	
10	122	1001	GESTÃO DA SECRETARIA DE SAÚDE	
10	122	1001 2114 0000	GESTÃO ADMINISTRATIVA DA SAÚDE E QUALIFICAÇÃO DA GESTÃO DO SUS	
		3 1 90	PESSOAL E ENCARGOS SOCIAIS	687.100,00
		3 1 91	PESSOAL E ENCARGOS SOCIAIS	18.000,00
		3 1 95	PESSOAL E ENCARGOS SOCIAIS	39.000,00
		3 3 90	OUTRAS DESPESAS CORRENTES	164.000,00
		3 3 90	OUTRAS DESPESAS CORRENTES	33.000,00
		3 3 95	OUTRAS DESPESAS CORRENTES	66.000,00
		3 3 50	OUTRAS DESPESAS CORRENTES	25.000,00
10	122	1003	CONTROLE SOCIAL DO SUS	



**PREFEITURA MUNICIPAL DE RIACHO DAS ALMAS**

RUA JUSTO MOTA - CENTRO - CNPJ:10091551/0001-61

Quadro 15

Orçamento Programa - Exercício de 2018

Page 2

**RECEITA E DESPESA DA ADMINISTRAÇÃO INDIRETA**

10		Saúde		
10 122		ADMINISTRAÇÃO GERAL		
10 122 1003		CONTROLE SOCIAL DO SUS		
10 122 1003 2116 0000		MANUTENÇÃO DO CONSELHO MUNICIPAL DE SAÚDE		
	3 3 90	OUTRAS DESPESAS CORRENTES	64.000,00	
	3 3 90	OUTRAS DESPESAS CORRENTES	25.000,00	
	3 3 90	OUTRAS DESPESAS CORRENTES	4.000,00	
10 122 1012		MODERNIZAÇÃO DA ESTRUTURA FÍSICA DA SAÚDE		
10 122 1012 1065 0000		AMPLICAÇÃO DA ESTRUTURA FÍSICA DA SAÚDE		
	4 4 90	INVESTIMENTOS	140.000,00	
10 122 1013		REEQUIPAMENTO DA SAÚDE		
10 122 1013 1066 0000		AQUISIÇÃO DE EQUIPAMENTO DA SAÚDE E GESTÃO DO SUS		
	4 4 90	INVESTIMENTOS	351.000,00	
	4 4 90	INVESTIMENTOS	10.000,00	
10 301		Atenção Básica		
10 301 1005		ATENÇÃO BÁSICA À SAÚDE DA POPULAÇÃO		
10 301 1005 2118 0000		MANUTENÇÃO DAS AÇÕES DE ATENÇÃO BÁSICA		
	3 1 90	PESSOAL E ENCARGOS SOCIAIS	174.000,00	
	3 1 90	PESSOAL E ENCARGOS SOCIAIS	1.459.000,00	
	3 1 91	PESSOAL E ENCARGOS SOCIAIS	156.000,00	
	3 1 91	PESSOAL E ENCARGOS SOCIAIS	67.000,00	
	3 3 90	OUTRAS DESPESAS CORRENTES	251.000,00	
	3 3 90	OUTRAS DESPESAS CORRENTES	858.700,00	
10 301 1012		MODERNIZAÇÃO DA ESTRUTURA FÍSICA DA SAÚDE		
10 301 1012 1067 0000		EXECUÇÃO DE OBRAS EM IMÓVEIS VINCULADOS A ATENÇÃO BÁSICA		
	4 4 90	INVESTIMENTOS	150.000,00	
	4 4 90	INVESTIMENTOS	66.000,00	
10 301 1013		REEQUIPAMENTO DA SAÚDE		
10 301 1013 1068 0000		AQUISIÇÃO DE EQUIPAMENTOS PARA ATENÇÃO BÁSICA A SAÚDE		
	4 4 90	INVESTIMENTOS	51.000,00	
	4 4 90	INVESTIMENTOS	1.000,00	
10 302		Assistência Hospitalar e Ambulatorial		
10 302 1012		MODERNIZAÇÃO DA ESTRUTURA FÍSICA DA SAÚDE		
10 302 1012 1069 0000		EXECUÇÃO DE OBRAS PARA ASSIST. HOSPITALAR E AMBULATORIAL		
	4 4 90	INVESTIMENTOS	395.000,00	
	4 4 90	INVESTIMENTOS	1.000,00	
10 302 1013		REEQUIPAMENTO DA SAÚDE		
10 302 1013 1070 0000		AQUISIÇÃO DE EQUIPAMENTOS PARA MÉDIA E ALTA COMPLEXIDADE		
	4 4 90	INVESTIMENTOS	51.000,00	
	4 4 90	INVESTIMENTOS	1.000,00	
10 302 1014		ASSISTÊNCIA HOSPITALAR E AMBULATORIAL		
10 302 1014 2119 0000		MANUTENÇÃO DA ASSISTÊNCIA DE MÉDIA E ALTA COMPLEXIDADE		
	3 1 90	PESSOAL E ENCARGOS SOCIAIS	437.000,00	
	3 1 90	PESSOAL E ENCARGOS SOCIAIS	1.806.300,00	

**PREFEITURA MUNICIPAL DE RIACHO DAS ALMAS**

RUA JUSTO MOTA - CENTRO - CNPJ:10091551/0001-61

Quadro 15

Orçamento Programa - Exercício de 2018

Page 3

**RECEITA E DESPESA DA ADMINISTRAÇÃO INDIRETA**

10		Saúde				
10	302	Assistência Hospitalar e Ambulatorial				
10	302	1014	ASSISTÊNCIA HOSPITALAR E AMBULATORIAL			
10	302	1014	2119	0000	MANUTENÇÃO DA ASSISTÊNCIA DE MÉDIA E ALTA COMPLEXIDADE	
		3	1	91	PESSOAL E ENCARGOS SOCIAIS	15.000,00
		3	1	91	PESSOAL E ENCARGOS SOCIAIS	150.000,00
		3	3	90	OUTRAS DESPESAS CORRENTES	183.700,00
		3	3	90	OUTRAS DESPESAS CORRENTES	392.000,00
10	303	Suporte Profilático e Terapêutico				
10	303	1013	REEQUIPAMENTO DA SAÚDE			
10	303	1013	1071	0000	REESTRUTURAÇÃO DA REDE DE ASSISTÊNCIA FARMACÉUTICA	
		4	4	90	INVESTIMENTOS	51.000,00
10	303	1017	ASSISTÊNCIA FARMACÉUTICA			
10	303	1017	2121	0000	ASSISTÊNCIA FARMACEUTICA ESPECIALIZADA	
		3	3	90	OUTRAS DESPESAS CORRENTES	42.000,00
		3	3	90	OUTRAS DESPESAS CORRENTES	6.300,00
		3	3	90	OUTRAS DESPESAS CORRENTES	106.000,00
10	304	Vigilância Sanitária				
10	304	1012	MODERNIZAÇÃO DA ESTRUTURA FÍSICA DA SAÚDE			
10	304	1012	1072	0000	EXECUÇÃO DE OBRAS EM IMÓVEIS VINCULADOS A VIGILÂNCIA	
		4	4	90	INVESTIMENTOS	41.000,00
10	304	1013	REEQUIPAMENTO DA SAÚDE			
10	304	1013	1073	0000	AQUISIÇÃO DE EQUIPAMENTOS PARA VIGILÂNCIA SANITÁRIA	
		4	4	90	INVESTIMENTOS	41.000,00
		4	4	90	INVESTIMENTOS	1.000,00
10	304	1018	VIGILÂNCIA SANITÁRIA			
10	304	1018	2123	0000	AÇÕES DE VIGILÂNCIA SANITÁRIA	
		3	1	90	PESSOAL E ENCARGOS SOCIAIS	5.000,00
		3	1	90	PESSOAL E ENCARGOS SOCIAIS	5.000,00
		3	1	91	PESSOAL E ENCARGOS SOCIAIS	1.000,00
		3	1	91	PESSOAL E ENCARGOS SOCIAIS	1.000,00
		3	3	90	OUTRAS DESPESAS CORRENTES	6.000,00
		3	3	90	OUTRAS DESPESAS CORRENTES	6.000,00
10	305	Vigilância Epidemiológica				
10	305	1012	MODERNIZAÇÃO DA ESTRUTURA FÍSICA DA SAÚDE			
10	305	1012	1074	0000	EXECUÇÃO DE OBRAS PARA VIGILÂNCIA EPIDEMIOLOGIA E AMBIENTAL	
		4	4	90	INVESTIMENTOS	1.000,00
10	305	1013	REEQUIPAMENTO DA SAÚDE			
10	305	1013	1075	0000	AQUISIÇÃO DE EQUIPAMENTOS PARA VIGILÂNCIA EPIDEMIOLOGIA E AMBIENTAL	
		4	4	90	INVESTIMENTOS	1.000,00
		4	4	90	INVESTIMENTOS	1.000,00
10	305	1019	VIGILÂNCIA EM SAÚDE			
10	305	1019	2124	0000	MANUTENÇÃO DA VIGILÂNCIA EPIDEMIOLOGIA E AMBIENTAL	
		3	1	90	PESSOAL E ENCARGOS SOCIAIS	177.000,00
		3	1	90	PESSOAL E ENCARGOS SOCIAIS	117.000,00

*Luiz*

**PREFEITURA MUNICIPAL DE RIACHO DAS ALMAS**

RUA JUSTO MOTA - CENTRO - CNPJ:10091551/0001-61

Quadro 15

Orçamento Programa - Exercício de 2018

Page 4

**RECEITA E DESPESA DA ADMINISTRAÇÃO INDIRETA**

10		Saúde	
10 305		Vigilância Epidemiológica	
10 305 1019		VIGILÂNCIA EM SAÚDE	
10 305 1019 2124 0000		MANUTENÇÃO DA VIGILÂNCIA EPIDEMIOLOGIA E AMBIENTAL	
	3 1 91	PESSOAL E ENCARGOS SOCIAIS	38.000,00
	3 1 91	PESSOAL E ENCARGOS SOCIAIS	1.000,00
	3 3 90	OUTRAS DESPESAS CORRENTES	26.000,00
	3 3 90	OUTRAS DESPESAS CORRENTES	142.000,00
10 306		ALIMENTAÇÃO E NUTRIÇÃO	
10 306 1011		ALIMENTAÇÃO E NUTRIÇÃO	
10 306 1011 2125 0000		PROGRAMA DE ALIMENTAÇÃO E NUTRIÇÃO	
	3 3 90	OUTRAS DESPESAS CORRENTES	1.000,00
10 845		Transferências	
10 845 1005		ATENÇÃO BÁSICA À SAÚDE DA POPULAÇÃO	
10 845 1005 2173 0000		PARTICIPAÇÃO DO MUNICÍPIO NO CONSÓRCIO INTERMUNICIPAL - ATENÇÃO BÁSICA	
	3 3 71	OUTRAS DESPESAS CORRENTES	54.000,00
	3 3 71	OUTRAS DESPESAS CORRENTES	1.000,00
10 845 1024		CONSÓRCIOS DE SAÚDE	
10 845 1024 2117 0000		REALIZAÇÃO DE CONSÓRCIOS E COOPERAÇÃO TÉCNICA FINANCEIRA	
	3 3 71	OUTRAS DESPESAS CORRENTES	225.000,00
10 845 1027		PROGRAMA CONSORCIAL DE PROMOÇÃO, ATENÇÃO E VIGILÂNCIA À SAÚDE	
10 845 1027 2120 0000		PARTICIPAÇÃO DO MUNICÍPIO NO CONSÓRCIO INTERMUNICIPAL - ASSISTÊNCIA HO	
	3 3 71	OUTRAS DESPESAS CORRENTES	384.000,00
	3 3 71	OUTRAS DESPESAS CORRENTES	800.000,00
28		Encargos Especiais	
28 846		Outros Encargos Especiais	
28 846 0000		OPERAÇÃO ESPECIAL	
28 846 0000 0004 0000		INDENIZAÇÕES E RESTITUIÇÕES DIVERSAS - RATEIO	
	3 3 90	OUTRAS DESPESAS CORRENTES	4.000,00
	3 2 90	JUROS E ENCARGOS DA DÍVIDA	1.000,00
28 846 0000 0005 0000		AMORTIZAÇÃO DE DÍVIDAS PÚBLICAS	
	4 6 90	AMORTIZAÇÃO DA DÍVIDA	1.000,00
TOTAL			10.579.100,00

MARIO DA MOTA LIMEIRA FILHO  
PREFEITO  
397.091.324-15

JULIO GUSTAVO DE ALCÂNTARA ALMEIDA  
SECRETÁRIO DE FINANÇAS  
037.572.544-06

**PREFEITURA MUNICIPAL DE RIACHO DAS ALMAS**

RUA JUSTO MOTA - CENTRO - CNPJ:10091551/0001-61

Anexo 11

Orçamento Programa - Exercício de 2018

Page 1

**SEGURIDADE SOCIAL**

Codigo	Especificacao	Categoria	Função
<b>08</b>	<b>Assistência Social</b>		<b>2.946.000,00</b>
3.1.90.04.00	CONTRATAÇÃO POR TEMPO DETERMINADO	632.000,00	
3.1.90.11.00	VENCIMENTOS E VANTAGENS FIXAS - PESSOAL CIVIL	556.400,00	
3.1.90.13.00	OBRIGAÇÕES PATRONAIS	131.400,00	
3.1.90.16.00	OUTRAS DESPESAS VARIÁVEIS - PESSOAL CIVIL	23.000,00	
3.1.90.92.00	DESPESAS DE EXERCÍCIOS ANTERIORES	26.000,00	
3.1.91.13.00	OBRIGAÇÕES PATRONAIS - INTRA-ORÇAMENTÁRIO	73.200,00	
3.3.71.70.00	RATEIO PELA PARTICIPAÇÃO EM CONSÓRCIO PÚBLICO	1.000,00	
3.3.90.14.00	DIÁRIAS - CIVIL	85.000,00	
3.3.90.30.00	MATERIAL DE CONSUMO	225.000,00	
3.3.90.32.00	Material, Bem ou Serviço para Distribuição Gratuita	122.000,00	
3.3.90.34.00	Outras Despesas de Pessoal decorrentes de Contratos de T	1.000,00	
3.3.90.35.00	SERVIÇOS DE CONSULTORIA	39.000,00	
3.3.90.36.00	OUTROS SERVIÇOS DE TERCEIROS - PESSOA FÍSICA	393.500,00	
3.3.90.39.00	OUTROS SERVIÇOS DE TERCEIROS - PESSOA JURÍDICA	331.000,00	
3.3.90.47.00	OBRIGAÇÕES TRIBUTÁRIAS E CONTRIBUTIVAS	68.000,00	
3.3.90.48.00	OUTROS AUXÍLIOS FINANCEIROS A PESSOA FÍSICA	41.500,00	
3.3.90.92.00	DESPESAS DE EXERCÍCIOS ANTERIORES	13.000,00	
3.3.90.93.00	INDENIZAÇÕES E RESTITUIÇÕES	1.000,00	
4.4.90.51.00	OBRAS E INSTALAÇÕES	50.000,00	
4.4.90.52.00	EQUIPAMENTOS E MATERIAL PERMANENTE	133.000,00	
<b>09</b>	<b>Previdência Social</b>		<b>7.270.000,00</b>
3.1.90.01.00	Aposentadorias, Reserva Remunerada e Reformas	5.580.000,00	
3.1.90.03.00	Pensões do RPPS e do Militar	680.000,00	
3.1.90.05.00	Outros Benefícios Previdenciários do servidor ou do militar	120.000,00	
3.1.90.11.00	VENCIMENTOS E VANTAGENS FIXAS - PESSOAL CIVIL	143.000,00	
3.1.90.13.00	OBRIGAÇÕES PATRONAIS	310.000,00	
3.1.91.13.00	OBRIGAÇÕES PATRONAIS - INTRA-ORÇAMENTÁRIO	30.000,00	
3.3.90.08.00	Outros Benefícios Assistenciais do servidor e do militar	70.000,00	
3.3.90.14.00	DIÁRIAS - CIVIL	10.000,00	
3.3.90.30.00	MATERIAL DE CONSUMO	14.000,00	
3.3.90.33.00	PASSAGENS E DESPESAS COM LOCOMOÇÃO	8.000,00	
3.3.90.35.00	SERVIÇOS DE CONSULTORIA	70.000,00	
3.3.90.36.00	OUTROS SERVIÇOS DE TERCEIROS - PESSOA FÍSICA	70.000,00	
3.3.90.39.00	OUTROS SERVIÇOS DE TERCEIROS - PESSOA JURÍDICA	110.000,00	
3.3.90.92.00	DESPESAS DE EXERCÍCIOS ANTERIORES	10.000,00	
3.3.90.93.00	INDENIZAÇÕES E RESTITUIÇÕES	25.000,00	
4.4.90.52.00	EQUIPAMENTOS E MATERIAL PERMANENTE	20.000,00	



**PREFEITURA MUNICIPAL DE RIACHO DAS ALMAS**

RUA JUSTO MOTA - CENTRO - CNPJ:10091551/0001-61

Anexo 11

Orçamento Programa - Exercício de 2018

Page 2

**SEGURIDADE SOCIAL**

Codigo	Especificacao	Categoria	Função
<b>10</b>	<b>Saúde</b>		<b>13.334.600,00</b>
3.1.90.04.00	CONTRATAÇÃO POR TEMPO DETERMINADO	2.188.600,00	
3.1.90.11.00	VENCIMENTOS E VANTAGENS FIXAS - PESSOAL CIVIL	2.100.000,00	
3.1.90.13.00	OBRIGAÇÕES PATRONAIS	547.300,00	
3.1.90.16.00	OUTRAS DESPESAS VARIÁVEIS - PESSOAL CIVIL	19.500,00	
3.1.90.91.00	SENTENÇAS JUDICIAIS	500,00	
3.1.90.92.00	DESPESAS DE EXERCÍCIOS ANTERIORES	24.500,00	
3.1.90.94.00	INDENIZAÇÕES E RESTITUIÇÕES TRABALHISTAS	500,00	
3.1.90.96.00	RESSARCIMENTO DE DESPESAS DE PESSOAL REQUIS	11.000,00	
3.1.91.13.00	OBRIGAÇÕES PATRONAIS - INTRA-ORÇAMENTÁRIO	447.000,00	
3.1.95.04.00	Contratação por Tempo Determinado	11.000,00	
3.1.95.11.00	Vencimentos e Vantagens Fixas - Pessoal Civil	26.000,00	
3.1.95.13.00	Obrigações Patronais	2.000,00	
3.3.50.43.00	SUBVENÇÕES SOCIAIS	25.000,00	
3.3.71.70.00	RATEIO PELA PARTICIPAÇÃO EM CONSÓRCIO PÚBLIC	1.464.000,00	
3.3.90.14.00	DIÁRIAS - CIVIL	30.000,00	
3.3.90.30.00	MATERIAL DE CONSUMO	1.166.900,00	
3.3.90.32.00	Material, Bem ou Serviço para Distribuição Gratuita	227.000,00	
3.3.90.33.00	PASSAGENS E DESPESAS COM LOCOMOÇÃO	1.000,00	
3.3.90.34.00	Outras Despesas de Pessoal decorrentes de Contratos de T	24.500,00	
3.3.90.35.00	SERVIÇOS DE CONSULTORIA	27.000,00	
3.3.90.36.00	OUTROS SERVIÇOS DE TERCEIROS - PESSOA FÍSICA	569.300,00	
3.3.90.37.00	LOCAÇÃO DE MÃO-DE-OBRA	36.500,00	
3.3.90.39.00	OUTROS SERVIÇOS DE TERCEIROS - PESSOA JURÍDIC	2.920.000,00	
3.3.90.41.00	Contribuições	500,00	
3.3.90.46.00	AUXÍLIO ALIMENTAÇÃO	500,00	
3.3.90.47.00	OBRIGAÇÕES TRIBUTÁRIAS E CONTRIBUTIVAS	20.000,00	
3.3.90.48.00	OUTROS AUXÍLIOS FINANCEIROS A PESSOA FÍSICA	3.000,00	
3.3.90.92.00	DESPESAS DE EXERCÍCIOS ANTERIORES	19.500,00	
3.3.95.30.00	Material de Consumo	40.000,00	
3.3.95.36.00	Outros Serviços de Terceiros - Pessoa Física	1.000,00	
3.3.95.39.00	Outros Serviços de Terceiros - Pessoa Jurídica	25.000,00	
4.4.90.51.00	OBRAS E INSTALAÇÕES	754.000,00	
4.4.90.52.00	EQUIPAMENTOS E MATERIAL PERMANENTE	562.000,00	
4.4.90.61.00	AQUISIÇÃO DE IMÓVEIS	40.000,00	
<b>TOTAL</b>			<b>23.550.600,00</b>

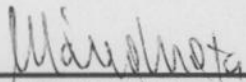
MARIO DA MOTA LIMEIRA FILHO  
PREFEITO  
397.091.324-15JULIO GUSTAVO DE ALCÂNTARA ALMEIDA  
SECRETÁRIO DE FINANÇAS  
037.572.544-06



ESTADO DE PERNAMBUCO – GOVERNO DE RIACHO DAS ALMAS

---

# QUADRO DE DATALHAMENTO DA DESPESA - QDD

**PREFEITURA MUNICIPAL DE RIACHO DAS ALMAS**

RUA JUSTO MOTA - CENTRO - CNPJ:10091551/0001-61

Orçamento Programa - Exercício de 2018

Page 1

**QUADRO AUXILIAR DE DETALHAMENTO DA DESPESA**

PODER	01	PODER LEGISLATIVO
ORGÃO	01	CÂMARA MUNICIPAL
UNIDADE	00	CÂMARA MUNICIPAL

Aplicacao Programada	Proj/Ativ	Finalidade	Categoria	Detalhada	TotalGrupo	Total Categ.	Total Func.
		F.R. - C.A.					
REEQUIPAMENTO DA UNIDADE	01.031.0010.1000.0000						30.000,00
4 DESPESAS DE CAPIT						30.000,00	
4 INVESTIMENTOS					30.000,00		
EQUIPAMENTOS E MATERIAL PERMANENTE		0.01.00.001.001	4.4.90.52.00	30.000,00			
EXECUÇÃO DE OBRAS, REFORMAS, MELHORIAS E AMPLIAÇÃO DA CÂMARA	01.031.0010.1003.0000						20.000,00
4 DESPESAS DE CAPIT						20.000,00	
4 INVESTIMENTOS					20.000,00		
OBRAS E INSTALAÇÕES		0.01.00.001.001	4.4.90.51.00	20.000,00			
CONCESSÃO DE VERBA IDENIZATÓRIA AO PRESIDENTE DA CÂMARA	01.031.0010.2001.0000						70.000,00
3 DESPESAS CORREN						70.000,00	
3 OUTRAS DESPESAS CORRENTES					70.000,00		
INDENIZAÇÕES E RESTITUIÇÕES		0.01.00.001.001	3.3.90.93.00	70.000,00			
MANUTENÇÃO DAS ATIVIDADES ADMINISTRATIVAS	01.031.0010.2002.0000						355.000,00
3 DESPESAS CORREN						355.000,00	
3 OUTRAS DESPESAS CORRENTES					355.000,00		
DIÁRIAS - CIVIL		0.01.00.001.001	3.3.90.14.00	10.000,00			
MATERIAL DE CONSUMO		0.01.00.001.001	3.3.90.30.00	50.000,00			
PASSAGENS E DESPESAS COM LOCOMOÇÃO		0.01.00.001.001	3.3.90.33.00	5.000,00			
SERVIÇOS DE CONSULTORIA		0.01.00.001.001	3.3.90.35.00	60.000,00			
OUTROS SERVIÇOS DE TERCEIROS - PESSOA FÍSICA		0.01.00.001.001	3.3.90.36.00	120.000,00			
OUTROS SERVIÇOS DE TERCEIROS - PESSOA JURÍDICA		0.01.00.001.001	3.3.90.39.00	100.000,00			
DESPESAS DE EXERCÍCIOS ANTERIORES		0.01.00.001.001	3.3.90.92.00	10.000,00			
MANUTENÇÃO DAS ATIVIDADES LEGISLATIVA	01.031.0010.2007.0000						820.000,00
3 DESPESAS CORREN						820.000,00	
1 PESSOAL E ENCARGOS SOCIAIS					800.000,00		
VENCIMENTOS E VANTAGENS FIXAS - PESSOAL CIVIL		0.01.00.001.001	3.1.90.11.00	800.000,00			
3 OUTRAS DESPESAS CORRENTES					20.000,00		
DIÁRIAS - CIVIL		0.01.00.001.001	3.3.90.14.00	20.000,00			
DIVULGAÇÃO DOS ATOS DO PODER LEGISLATIVO E EVENTOS	01.031.0010.2008.0000						15.000,00
3 DESPESAS CORREN						15.000,00	
3 OUTRAS DESPESAS CORRENTES					15.000,00		
OUTROS SERVIÇOS DE TERCEIROS - PESSOA FÍSICA		0.01.00.001.001	3.3.90.36.00	5.000,00			
OUTROS SERVIÇOS DE TERCEIROS - PESSOA JURÍDICA		0.01.00.001.001	3.3.90.39.00	10.000,00			
MANUTENÇÃO DOS SERVIDORES EFETIVOS	01.031.0010.2009.0000						120.000,00
3 DESPESAS CORREN						120.000,00	
1 PESSOAL E ENCARGOS SOCIAIS					120.000,00		
VENCIMENTOS E VANTAGENS FIXAS - PESSOAL CIVIL		0.01.00.001.001	3.1.90.11.00	120.000,00			
MANUTENÇÃO DOS SERVIDORES COMISSIONADOS	01.031.0010.2010.0000						350.000,00
3 DESPESAS CORREN						350.000,00	
1 PESSOAL E ENCARGOS SOCIAIS					350.000,00		
VENCIMENTOS E VANTAGENS FIXAS - PESSOAL CIVIL		0.01.00.001.001	3.1.90.11.00	350.000,00			
MANUTENÇÃO DO CONTROLE INTERNO	01.124.0010.2004.0000						60.000,00
3 DESPESAS CORREN						60.000,00	

*Handwritten signature*

**PREFEITURA MUNICIPAL DE RIACHO DAS ALMAS**

RUA JUSTO MOTA - CENTRO - CNPJ:10091551/0001-61

Orçamento Programa - Exercício de 2018

Page 2

**QUADRO AUXILIAR DE DETALHAMENTO DA DESPESA**

PODER 01 PODER LEGISLATIVO  
ORGÃO 01 CÂMARA MUNICIPAL  
UNIDADE 00 CÂMARA MUNICIPAL

Aplicacao Programada	Proj/Ativ	Finalidade	Categoria	Detalhada	TotalGrupo	Total Categ.	Total Func.
		F.R. - C.A.					
MANUTENÇÃO DO CONTROLE INTERNO	01.124.0010.2004.0000						60.000,00
3 DESPESAS CORREN						60.000,00	
1 PESSOAL E ENCARGOS SOCIAIS					35.000,00		
VENCIMENTOS E VANTAGENS FIXAS - PESSOAL CIVIL		0.01.00.001.001	3.1.90.11.00	35.000,00			
3 OUTRAS DESPESAS CORRENTES					25.000,00		
DIÁRIAS - CIVIL		0.01.00.001.001	3.3.90.14.00	5.000,00			
MATERIAL DE CONSUMO		0.01.00.001.001	3.3.90.30.00	5.000,00			
OUTROS SERVIÇOS DE TERCEIROS - PESSOA FÍSICA		0.01.00.001.001	3.3.90.36.00	5.000,00			
OUTROS SERVIÇOS DE TERCEIROS - PESSOA JURÍDICA		0.01.00.001.001	3.3.90.39.00	10.000,00			
CONTRIBUIÇÃO PREVIDENCIÁRIA E FGTS	09.271.0010.2005.0000						320.000,00
3 DESPESAS CORREN						320.000,00	
1 PESSOAL E ENCARGOS SOCIAIS					320.000,00		
OBRIGAÇÕES PATRONAIS		0.01.00.001.001	3.1.90.13.00	300.000,00			
OBRIGAÇÕES PATRONAIS - INTRA-ORÇAMENTÁRIO		0.01.00.001.001	3.1.91.13.00	20.000,00			
<b>TOTAL</b>							<b>2.160.000,00</b>



**PREFEITURA MUNICIPAL DE RIACHO DAS ALMAS**

RUA JUSTO MOTA - CENTRO - CNPJ:10091551/0001-61

Orçamento Programa - Exercício de 2018

Page 3

**QUADRO AUXILIAR DE DETALHAMENTO DA DESPESA**

PODER	02	GABINETE DO PREFEITO
ORGÃO	01	CHEFIA DE GABINETE DO PREFEITO
UNIDADE	00	CHEFIA DE GABINETE DO PREFEITO

Aplicacao Programada	Proj/Ativ	Finalidade	Categoria	Detalhada	TotalGrupo	Total Categ.	Total Func.
F.R. - C.A.							
AQUISIÇÃO DE VEÍCULOS, MÓVEIS, MÁQUINAS E EQUIPAMENTOS	04.122.0401.1005.0000						176.000,00
4 DESPESAS DE CAPIT						176.000,00	
4 INVESTIMENTOS					176.000,00		
EQUIPAMENTOS E MATERIAL PERMANENTE		0.01.00.001.001	4.4.90.52.00	1.000,00			
EQUIPAMENTOS E MATERIAL PERMANENTE		0.01.00.120.001	4.4.90.52.00	175.000,00			
MANUTENÇÃO DAS ATIVIDADES GERAIS DA SECRETARIA	04.122.0401.2011.0000						686.000,00
3 DESPESAS CORREN						686.000,00	
1 PESSOAL E ENCARGOS SOCIAIS					544.000,00		
CONTRATAÇÃO POR TEMPO DETERMINADO		0.01.00.001.001	3.1.90.04.00	26.000,00			
VENCIMENTOS E VANTAGENS FIXAS - PESSOAL CIVIL		0.01.00.001.001	3.1.90.11.00	449.000,00			
OBRIGAÇÕES PATRONAIS		0.01.00.001.001	3.1.90.13.00	6.000,00			
OBRIGAÇÕES PATRONAIS - INTRA-ORÇAMENTÁRIO		0.01.00.001.001	3.1.91.13.00	63.000,00			
3 OUTRAS DESPESAS CORRENTES					142.000,00		
DIÁRIAS - CIVIL		0.01.00.001.001	3.3.90.14.00	23.000,00			
MATERIAL DE CONSUMO		0.01.00.001.001	3.3.90.30.00	21.000,00			
PASSAGENS E DESPESAS COM LOCOMOÇÃO		0.01.00.001.001	3.3.90.33.00	17.000,00			
SERVIÇOS DE CONSULTORIA		0.01.00.001.001	3.3.90.35.00	17.000,00			
OUTROS SERVIÇOS DE TERCEIROS - PESSOA FÍSICA		0.01.00.001.001	3.3.90.36.00	50.000,00			
LOCAÇÃO DE MÃO-DE-OBRA		0.01.00.001.001	3.3.90.37.00	1.000,00			
OUTROS SERVIÇOS DE TERCEIROS - PESSOA JURÍDICA		0.01.00.001.001	3.3.90.39.00	3.000,00			
OBRIGAÇÕES TRIBUTÁRIAS E CONTRIBUTIVAS		0.01.00.001.001	3.3.90.47.00	10.000,00			
<b>TOTAL</b>							<b>862.000,00</b>

*aut*

**PREFEITURA MUNICIPAL DE RIACHO DAS ALMAS**

RUA JUSTO MOTA - CENTRO - CNPJ:10091551/0001-61

Orçamento Programa - Exercício de 2018

Page 4

**QUADRO AUXILIAR DE DETALHAMENTO DA DESPESA**

PODER	02	GABINETE DO PREFEITO
ORGÃO	02	PROCURADORIA E ASSESSORIA JURÍDICA
UNIDADE	00	PROCURADORIA E ASSESSORIA JURÍDICA

Aplicacao Programada	Proj/Ativ	Finalidade	Categoria	Detalhada	TotalGrupo	Total Categ.	Total Func.
		F.R. - C.A.					
MANUTENÇÃO DAS ATIVIDADES GERAIS DO DEPARTAMENTO	04.122.0401.2012.0000						47.000,00
3	DESPESAS CORREN					47.000,00	
1	PESSOAL E ENCARGOS SOCIAIS				43.000,00		
	CONTRATAÇÃO POR TEMPO DETERMINADO	0.01.00.001.001	3.1.90.04.00	1.000,00			
	VENCIMENTOS E VANTAGENS FIXAS - PESSOAL CIVIL	0.01.00.001.001	3.1.90.11.00	42.000,00			
3	OUTRAS DESPESAS CORRENTES				4.000,00		
	DIÁRIAS - CIVIL	0.01.00.001.001	3.3.90.14.00	1.000,00			
	OUTROS SERVIÇOS DE TERCEIROS - PESSOA FÍSICA	0.01.00.001.001	3.3.90.36.00	1.000,00			
	LOCAÇÃO DE MÃO-DE-OBRA	0.01.00.001.001	3.3.90.37.00	1.000,00			
	OUTROS SERVIÇOS DE TERCEIROS - PESSOA JURÍDICA	0.01.00.001.001	3.3.90.39.00	1.000,00			
<b>TOTAL</b>							<b>47.000,00</b>

*aut*

**PREFEITURA MUNICIPAL DE RIACHO DAS ALMAS**

RUA JUSTO MOTA - CENTRO - CNPJ:10091551/0001-61

Orçamento Programa - Exercício de 2018

Page 5

**QUADRO AUXILIAR DE DETALHAMENTO DA DESPESA**

PODER	02	GABINETE DO PREFEITO
ORGÃO	03	DEPARTAMENTO DE CONTROLE INTERNO
UNIDADE	00	DEPARTAMENTO DE CONTROLE INTERNO

Aplicacao Programada	Proj/Ativ	Finalidade	Categoria	Detalhada	TotalGrupo	Total Categ.	Total Func.
		F.R. - C.A.					
GESTÃO ADMINISTRATIVA DO DEPARTAMENTO	04.124.0406.2013.0000						36.000,00
3	DESPESAS CORREN					36.000,00	
1	PESSOAL E ENCARGOS SOCIAIS				19.000,00		
	VENCIMENTOS E VANTAGENS FIXAS - PESSOAL CIVIL	0.01.00.001.001	3.1.90.11.00	14.000,00			
	OBRIGAÇÕES PATRONAIS	0.01.00.001.001	3.1.90.13.00	3.000,00			
	OBRIGAÇÕES PATRONAIS - INTRA-ORÇAMENTÁRIO	0.01.00.001.001	3.1.91.13.00	2.000,00			
3	OUTRAS DESPESAS CORRENTES				17.000,00		
	DIÁRIAS - CIVIL	0.01.00.001.001	3.3.90.14.00	1.000,00			
	MATERIAL DE CONSUMO	0.01.00.001.001	3.3.90.30.00	1.000,00			
	SERVIÇOS DE CONSULTORIA	0.01.00.001.001	3.3.90.35.00	13.000,00			
	OUTROS SERVIÇOS DE TERCEIROS - PESSOA FÍSICA	0.01.00.001.001	3.3.90.36.00	1.000,00			
	OUTROS SERVIÇOS DE TERCEIROS - PESSOA JURÍDICA	0.01.00.001.001	3.3.90.39.00	1.000,00			
<b>TOTAL</b>							<b>36.000,00</b>

**PREFEITURA MUNICIPAL DE RIACHO DAS ALMAS**

RUA JUSTO MOTA - CENTRO - CNPJ:10091551/0001-61

Orçamento Programa - Exercício de 2018

Page 6

**QUADRO AUXILIAR DE DETALHAMENTO DA DESPESA**

PODER	02	GABINETE DO PREFEITO
ORGÃO	04	COORDENADORIA MUNICIPAL DE DEFESA CIVIL
UNIDADE	00	COORDENADORIA MUNICIPAL DE DEFESA CIVIL

Aplicacao Programada	Proj/Ativ	Finalidade	Categoria	Detalhada	TotalGrupo	Total Categ.	Total Func.
MANUTENÇÃO DAS AÇÕES DA COORDENADORIA DE DEFESA CIVIL	06.182.0601.2014.0000						17.000,00
3 DESPESAS CORREN						17.000,00	
3 OUTRAS DESPESAS CORRENTES					17.000,00		
MATERIAL DE CONSUMO		0.01.00.001.001	3.3.90.30.00	1.000,00			
Material, Bem ou Serviço para Distribuição Gratuita		0.01.00.001.001	3.3.90.32.00	1.000,00			
OUTROS SERVIÇOS DE TERCEIROS - PESSOA FÍSICA		0.01.00.001.001	3.3.90.36.00	13.000,00			
OUTROS SERVIÇOS DE TERCEIROS - PESSOA JURÍDICA		0.01.00.001.001	3.3.90.39.00	1.000,00			
OBRIGAÇÕES TRIBUTÁRIAS E CONTRIBUTIVAS		0.01.00.001.001	3.3.90.47.00	1.000,00			
<b>TOTAL</b>							<b>17.000,00</b>



**PREFEITURA MUNICIPAL DE RIACHO DAS ALMAS**

RUA JUSTO MOTA - CENTRO - CNPJ:10091551/0001-61

Orçamento Programa - Exercício de 2018

Page 7

**QUADRO AUXILIAR DE DETALHAMENTO DA DESPESA**

PODER	03	SECRETARIA DE ADMINISTRAÇÃO
ORGÃO	01	GABINETE DO SECRETÁRIO
UNIDADE	00	GABINETE DO SECRETÁRIO

Aplicacao Programada	Proj/Ativ	Finalidade	Categoria	Detalhada	TotalGrupo	Total Categ.	Total Func.
		F.R. - C.A.					
REEQUIPAMENTO: AQUISIÇÃO DE VEÍCULOS E EQUIPAMENTOS	04.122.0402.1006.0000						19.000,00
4	DESPESAS DE CAPIT					19.000,00	
4	INVESTIMENTOS				19.000,00		
	EQUIPAMENTOS E MATERIAL PERMANENTE	0.01.00.001.001	4.4.90.52.00	19.000,00			
CONCESSÃO DE BOLSAS AOS ESTUDANTES, ESTAGIÁRIOS DO SERVIÇO PÚBLICO E PAGAMENTO DE SEGURO	04.122.0402.2015.0000						1.000,00
3	DESPESAS CORREN					1.000,00	
3	OUTRAS DESPESAS CORRENTES				1.000,00		
	OUTROS SERVIÇOS DE TERCEIROS - PESSOA JURÍDICA	0.01.00.001.001	3.3.90.39.00	1.000,00			
MANUTENÇÃO DAS ATIVIDADES GERAIS DA SECRETARIA	04.122.0402.2016.0000						638.000,00
3	DESPESAS CORREN					638.000,00	
1	PESSOAL E ENCARGOS SOCIAIS				340.000,00		
	CONTRATAÇÃO POR TEMPO DETERMINADO	0.01.00.001.001	3.1.90.04.00	3.000,00			
	VENCIMENTOS E VANTAGENS FIXAS - PESSOAL CIVIL	0.01.00.001.001	3.1.90.11.00	262.000,00			
	OBRIGAÇÕES PATRONAIS	0.01.00.001.001	3.1.90.13.00	37.000,00			
	RESSARCIMENTO DE DESPESAS DE PESSOAL REQUISITADO	0.01.00.001.001	3.1.90.96.00	1.000,00			
	OBRIGAÇÕES PATRONAIS - INTRA-ORÇAMENTÁRIO	0.01.00.001.001	3.1.91.13.00	37.000,00			
3	OUTRAS DESPESAS CORRENTES				298.000,00		
	DIÁRIAS - CIVIL	0.01.00.001.001	3.3.90.14.00	38.000,00			
	MATERIAL DE CONSUMO	0.01.00.001.001	3.3.90.30.00	38.000,00			
	Material, Bem ou Serviço para Distribuição Gratuita	0.01.00.001.001	3.3.90.32.00	1.000,00			
	OUTROS SERVIÇOS DE TERCEIROS - PESSOA FÍSICA	0.01.00.001.001	3.3.90.36.00	35.000,00			
	LOCAÇÃO DE MÃO-DE-OBRA	0.01.00.001.001	3.3.90.37.00	1.000,00			
	OUTROS SERVIÇOS DE TERCEIROS - PESSOA JURÍDICA	0.01.00.001.001	3.3.90.39.00	182.000,00			
	OBRIGAÇÕES TRIBUTÁRIAS E CONTRIBUTIVAS	0.01.00.001.001	3.3.90.47.00	3.000,00			
MANUTENÇÃO ADMINISTRATIVA - CONTRATAÇÃO DE SERVIÇOS DE CONSULTORIAS E ASSESSORIAS TÉCNICAS E ADMINISTRATIVAS	04.122.0416.2017.0000						28.000,00
3	DESPESAS CORREN					28.000,00	
3	OUTRAS DESPESAS CORRENTES				28.000,00		
	SERVIÇOS DE CONSULTORIA	0.01.00.001.001	3.3.90.35.00	25.000,00			
	OUTROS SERVIÇOS DE TERCEIROS - PESSOA FÍSICA	0.01.00.001.001	3.3.90.36.00	1.000,00			
	OUTROS SERVIÇOS DE TERCEIROS - PESSOA JURÍDICA	0.01.00.001.001	3.3.90.39.00	1.000,00			
	OBRIGAÇÕES TRIBUTÁRIAS E CONTRIBUTIVAS	0.01.00.001.001	3.3.90.47.00	1.000,00			
DESPESAS DE EXERCÍCIOS ANTERIORES	04.123.0404.2018.0000						206.000,00
3	DESPESAS CORREN					206.000,00	
3	OUTRAS DESPESAS CORRENTES				206.000,00		
	DESPESAS DE EXERCÍCIOS ANTERIORES	0.01.00.001.001	3.3.90.92.00	206.000,00			
DIVULGAÇÃO DA ADMINISTRAÇÃO	04.131.0407.2019.0000						32.000,00
3	DESPESAS CORREN					32.000,00	
3	OUTRAS DESPESAS CORRENTES				32.000,00		
	MATERIAL DE CONSUMO	0.01.00.001.001	3.3.90.30.00	1.000,00			
	OUTROS SERVIÇOS DE TERCEIROS - PESSOA FÍSICA	0.01.00.001.001	3.3.90.36.00	10.000,00			
	OUTROS SERVIÇOS DE TERCEIROS - PESSOA JURÍDICA	0.01.00.001.001	3.3.90.39.00	20.000,00			
	OBRIGAÇÕES TRIBUTÁRIAS E CONTRIBUTIVAS	0.01.00.001.001	3.3.90.47.00	1.000,00			
RESERVA DE CONTINGÊNCIA	99.999.0401.2020.0000						639.000,00
9	RESERVA DE CONTI					639.000,00	

*Handwritten signature*

**PREFEITURA MUNICIPAL DE RIACHO DAS ALMAS**

RUA JUSTO MOTA - CENTRO - CNPJ:10091551/0001-61

Orçamento Programa - Exercício de 2018

Page 8

**QUADRO AUXILIAR DE DETALHAMENTO DA DESPESA**

PODER	03	SECRETARIA DE ADMINISTRAÇÃO
ORGÃO	01	GABINETE DO SECRETÁRIO
UNIDADE	00	GABINETE DO SECRETÁRIO

Aplicacao Programada	Proj/Ativ	Finalidade F.R. - C.A.	Categoria	Detalhada	TotalGrupo	Total Categ.	Total Func.
RESERVA DE CONTINGÊNCIA	99.999.0401.2020.0000						639.000,00
9 RESERVA DE CONTII						639.000,00	
9 RESERVA DE CONTINGÊNCIA					639.000,00		
RESERVA DE CONTINGÊNCIA		0.01.00.001.001	9.9.99.99.00	639.000,00			
<b>TOTAL</b>							<b>1.563.000,00</b>

**PREFEITURA MUNICIPAL DE RIACHO DAS ALMAS**

RUA JUSTO MOTA - CENTRO - CNPJ:10091551/0001-61

Orçamento Programa - Exercício de 2018

Page 9

**QUADRO AUXILIAR DE DETALHAMENTO DA DESPESA**

PODER	03	SECRETARIA DE ADMINISTRAÇÃO
ORGÃO	02	COORDENADORIA DE RECURSOS HUMANOS
UNIDADE	00	ADMINISTRAÇÃO GERAL

Aplicacao Programada	Proj/Ativ	Finalidade	Categoria	Detalhada	TotalGrupo	Total Categ.	Total Func.
		F.R. - C.A.					
MANUTENÇÃO DAS ATIVIDADES DO DEPARTAMENTO	04.122.0402.2021.0000						406.000,00
3	DESPESAS CORREN					406.000,00	
1	PESSOAL E ENCARGOS SOCIAIS				406.000,00		
	VENCIMENTOS E VANTAGENS FIXAS - PESSOAL CIVIL	0.01.00.001.001	3.1.90.11.00	352.000,00			
	OBRIGAÇÕES PATRONAIS	0.01.00.001.001	3.1.90.13.00	5.000,00			
	OBRIGAÇÕES PATRONAIS - INTRA-ORÇAMENTÁRIO	0.01.00.001.001	3.1.91.13.00	49.000,00			
<b>TOTAL</b>							<b>406.000,00</b>

**PREFEITURA MUNICIPAL DE RIACHO DAS ALMAS**

RUA JUSTO MOTA - CENTRO - CNPJ:10091551/0001-61

Orçamento Programa - Exercício de 2018

Page 10

**QUADRO AUXILIAR DE DETALHAMENTO DA DESPESA**

PODER	04	SECRETARIA DE EDUCAÇÃO, CULTURA E ESPORTES
ORGÃO	01	DEPARTAMENTO DE ENSINO
UNIDADE	00	DEPARTAMENTO DE ENSINO

Aplicacao Programada	Proj/Ativ	Finalidade	Categoria	Detalhada	TotalGrupo	Total Categ.	Total Func.
		F.R. - C.A.					
APOIO A INSTITUIÇÃO EDUCACIONAL	12.123.1207.2022.0000						1.000,00
3 DESPESAS CORREN						1.000,00	
3 OUTRAS DESPESAS CORRENTES					1.000,00		
CONTRIBUIÇÕES		0.01.00.001.001	3.3.50.41.00	1.000,00			
ASSISTÊNCIA AO ESTUDANTE CARENTE E AUXÍLIOS PARA ESTUDOS E PESQUISAS	12.244.1209.2023.0000						560.000,00
3 DESPESAS CORREN						560.000,00	
3 OUTRAS DESPESAS CORRENTES					560.000,00		
AUXÍLIO FINANCEIRO A ESTUDANTE		0.01.00.001.001	3.3.90.18.00	560.000,00			
MERENDA ESCOLAR	12.306.1216.2024.0000						586.000,00
3 DESPESAS CORREN						586.000,00	
3 OUTRAS DESPESAS CORRENTES					586.000,00		
MATERIAL DE CONSUMO		0.01.00.001.001	3.3.90.30.00	53.000,00			
MATERIAL DE CONSUMO		0.05.12.200.004	3.3.90.30.00	533.000,00			
GESTÃO ADMINISTRATIVA DO MUNICÍPIO	12.361.1201.2025.0000						1.194.000,00
3 DESPESAS CORREN						1.194.000,00	
1 PESSOAL E ENCARGOS SOCIAIS					677.000,00		
CONTRATAÇÃO POR TEMPO DETERMINADO		0.01.00.001.005	3.1.90.04.00	45.000,00			
VENCIMENTOS E VANTAGENS FIXAS - PESSOAL CIVIL		0.01.00.001.005	3.1.90.11.00	403.000,00			
OBRIGAÇÕES PATRONAIS		0.01.00.001.005	3.1.90.13.00	14.000,00			
OUTRAS DESPESAS VARIÁVEIS - PESSOAL CIVIL		0.01.00.001.005	3.1.90.16.00	53.000,00			
DESPESAS DE EXERCÍCIOS ANTERIORES		0.01.00.001.005	3.1.90.92.00	53.000,00			
RESSARCIMENTO DE DESPESAS DE PESSOAL REQUISITADO		0.01.00.001.005	3.1.90.96.00	53.000,00			
OBRIGAÇÕES PATRONAIS - INTRA-ORÇAMENTÁRIO		0.01.00.001.005	3.1.91.13.00	56.000,00			
3 OUTRAS DESPESAS CORRENTES					517.000,00		
DIÁRIAS - CIVIL		0.01.00.001.005	3.3.90.14.00	31.000,00			
MATERIAL DE CONSUMO		0.01.00.001.005	3.3.90.30.00	48.000,00			
Material, Bem ou Serviço para Distribuição Gratuita		0.01.00.001.005	3.3.90.32.00	2.000,00			
Outras Despesas de Pessoal decorrentes de Contratos de Terce		0.01.00.001.005	3.3.90.34.00	53.000,00			
OUTROS SERVIÇOS DE TERCEIROS - PESSOA FÍSICA		0.01.00.001.005	3.3.90.36.00	145.000,00			
OUTROS SERVIÇOS DE TERCEIROS - PESSOA FÍSICA		0.05.12.200.006	3.3.90.36.00	1.000,00			
LOCAÇÃO DE MÃO-DE-OBRA		0.01.00.001.005	3.3.90.37.00	53.000,00			
LOCAÇÃO DE MÃO-DE-OBRA		0.05.12.200.006	3.3.90.37.00	1.000,00			
OUTROS SERVIÇOS DE TERCEIROS - PESSOA JURÍDICA		0.01.00.001.005	3.3.90.39.00	79.000,00			
OUTROS SERVIÇOS DE TERCEIROS - PESSOA JURÍDICA		0.05.12.200.006	3.3.90.39.00	13.000,00			
OBRIGAÇÕES TRIBUTÁRIAS E CONTRIBUTIVAS		0.01.00.001.005	3.3.90.47.00	1.000,00			
DESPESAS DE EXERCÍCIOS ANTERIORES		0.01.00.001.005	3.3.90.92.00	90.000,00			
DIVULGAÇÃO INSTITUCIONAL	12.361.1201.2026.0000						282.000,00
3 DESPESAS CORREN						282.000,00	
3 OUTRAS DESPESAS CORRENTES					282.000,00		
OUTROS SERVIÇOS DE TERCEIROS - PESSOA FÍSICA		0.01.00.001.005	3.3.90.36.00	100.000,00			
OUTROS SERVIÇOS DE TERCEIROS - PESSOA JURÍDICA		0.01.00.001.005	3.3.90.39.00	182.000,00			
TRANSPORTE ESCOLAR INCLUINDO O PROGRAMA CAMINHO DA ESCOLA	12.361.1202.2027.0000						909.000,00
3 DESPESAS CORREN						909.000,00	



**PREFEITURA MUNICIPAL DE RIACHO DAS ALMAS**

RUA JUSTO MOTA - CENTRO - CNPJ:10091551/0001-61

Orçamento Programa - Exercício de 2018

Page 11

**QUADRO AUXILIAR DE DETALHAMENTO DA DESPESA**

PODER	04	SECRETARIA DE EDUCAÇÃO, CULTURA E ESPORTES
ORGÃO	01	DEPARTAMENTO DE ENSINO
UNIDADE	00	DEPARTAMENTO DE ENSINO

Aplicacao Programada	Proj/Ativ	Finalidade	Categoria	Detalhada	TotalGrupo	Total Categ.	Total Func.
		F.R. - C.A.					
TRANSPORTE ESCOLAR INCLUINDO O PROGRAMA CAMINHO DA ESCOLA	12.361.1202.2027.0000						909.000,00
3 DESPESAS CORREN						909.000,00	
3 OUTRAS DESPESAS CORRENTES					909.000,00		
MATERIAL DE CONSUMO		0.01.00.001.005	3.3.90.30.00	100.000,00			
MATERIAL DE CONSUMO		0.05.12.200.007	3.3.90.30.00	5.000,00			
OUTROS SERVIÇOS DE TERCEIROS - PESSOA FÍSICA		0.01.00.001.005	3.3.90.36.00	100.000,00			
OUTROS SERVIÇOS DE TERCEIROS - PESSOA FÍSICA		0.05.12.200.005	3.3.90.36.00	30.000,00			
OUTROS SERVIÇOS DE TERCEIROS - PESSOA FÍSICA		0.05.12.200.007	3.3.90.36.00	1.000,00			
OUTROS SERVIÇOS DE TERCEIROS - PESSOA JURÍDICA		0.01.00.001.005	3.3.90.39.00	342.000,00			
OUTROS SERVIÇOS DE TERCEIROS - PESSOA JURÍDICA		0.05.12.200.005	3.3.90.39.00	167.000,00			
OUTROS SERVIÇOS DE TERCEIROS - PESSOA JURÍDICA		0.05.12.200.007	3.3.90.39.00	164.000,00			
DINHEIRO DIRETO NA ESCOLA	12.361.1203.2028.0000						15.000,00
3 DESPESAS CORREN						15.000,00	
3 OUTRAS DESPESAS CORRENTES					15.000,00		
SUBVENÇÕES SOCIAIS		0.05.12.200.003	3.3.50.43.00	3.000,00			
MATERIAL DE CONSUMO		0.05.12.200.003	3.3.90.30.00	3.000,00			
OUTROS SERVIÇOS DE TERCEIROS - PESSOA FÍSICA		0.05.12.200.003	3.3.90.36.00	3.000,00			
OUTROS SERVIÇOS DE TERCEIROS - PESSOA JURÍDICA		0.05.12.200.003	3.3.90.39.00	6.000,00			
REEQUIPAMENTO DAS UNIDADES EDUCACIONAIS C/ RECURSOS	12.361.1204.1007.0000						36.000,00
4 DESPESAS DE CAPIT						36.000,00	
4 INVESTIMENTOS					36.000,00		
EQUIPAMENTOS E MATERIAL PERMANENTE		0.05.12.200.007	4.4.90.52.00	19.000,00			
EQUIPAMENTOS E MATERIAL PERMANENTE		0.05.13.200.002	4.4.90.52.00	17.000,00			
REEQUIPAMENTO DAS UNIDADES EDUCACIONAIS	12.361.1206.1008.0000						424.000,00
4 DESPESAS DE CAPIT						424.000,00	
4 INVESTIMENTOS					424.000,00		
EQUIPAMENTOS E MATERIAL PERMANENTE		0.01.00.001.005	4.4.90.52.00	16.000,00			
EQUIPAMENTOS E MATERIAL PERMANENTE		0.01.00.120.001	4.4.90.52.00	175.000,00			
EQUIPAMENTOS E MATERIAL PERMANENTE		0.05.12.200.006	4.4.90.52.00	171.000,00			
EQUIPAMENTOS E MATERIAL PERMANENTE		0.05.12.200.007	4.4.90.52.00	62.000,00			
CONSTRUÇÃO, EXPANSÃO E MELHORIA DA REDE FÍSICA DE ENSINO	12.361.1206.1009.0000						278.000,00
4 DESPESAS DE CAPIT						278.000,00	
4 INVESTIMENTOS					278.000,00		
OBRAS E INSTALAÇÕES		0.01.00.001.005	4.4.90.51.00	116.000,00			
OBRAS E INSTALAÇÕES		0.05.12.200.006	4.4.90.51.00	1.000,00			
OBRAS E INSTALAÇÕES		0.05.12.200.007	4.4.90.51.00	130.000,00			
OBRAS E INSTALAÇÕES		0.05.13.200.002	4.4.90.51.00	31.000,00			
MANUTENÇÃO E DESENVOLVIMENTO DO ENSINO	12.361.1206.2029.0000						667.000,00
3 DESPESAS CORREN						667.000,00	
3 OUTRAS DESPESAS CORRENTES					667.000,00		
MATERIAL DE CONSUMO		0.05.13.200.002	3.3.90.30.00	157.000,00			
Material, Bem ou Serviço para Distribuição Gratuita		0.05.13.200.002	3.3.90.32.00	100.000,00			
OUTROS SERVIÇOS DE TERCEIROS - PESSOA FÍSICA		0.05.12.200.005	3.3.90.36.00	30.000,00			
OUTROS SERVIÇOS DE TERCEIROS - PESSOA FÍSICA		0.05.13.200.002	3.3.90.36.00	132.000,00			
OUTROS SERVIÇOS DE TERCEIROS - PESSOA JURÍDICA		0.05.12.200.005	3.3.90.39.00	30.000,00			
OUTROS SERVIÇOS DE TERCEIROS - PESSOA JURÍDICA		0.05.13.200.002	3.3.90.39.00	138.000,00			
OBRIGAÇÕES TRIBUTÁRIAS E CONTRIBUTIVAS		0.05.12.200.005	3.3.90.47.00	30.000,00			
OBRIGAÇÕES TRIBUTÁRIAS E CONTRIBUTIVAS		0.05.13.200.002	3.3.90.47.00	50.000,00			

*Handwritten signature*

**PREFEITURA MUNICIPAL DE RIACHO DAS ALMAS**

RUA JUSTO MOTA - CENTRO - CNPJ:10091551/0001-61

Orçamento Programa - Exercício de 2018

Page 12

**QUADRO AUXILIAR DE DETALHAMENTO DA DESPESA**

PODER 04 SECRETARIA DE EDUCAÇÃO, CULTURA E ESPORTES  
 ORGÃO 01 DEPARTAMENTO DE ENSINO  
 UNIDADE 00 DEPARTAMENTO DE ENSINO

Aplicacao Programada	Proj/Ativ	Finalidade	Categoria	Detalhada	TotalGrupo	Total Categ.	Total Func.
		F.R. - C.A.					
MANUTENÇÃO E DESENVOLVIMENTO DO ENSINO	12.361.1206.2029.0000						667.000,00
AQUISIÇÃO DE MATERIAL DIDÁTICO E PEDAGÓGICO	12.361.1206.2030.0000						250.000,00
3 DESPESAS CORREN						250.000,00	
3 OUTRAS DESPESAS CORRENTES					250.000,00		
Material, Bem ou Serviço para Distribuição Gratuita		0.01.00.001.005	3.3.90.32.00	250.000,00			
MANUTENÇÃO DO CONSELHO DE EDUCAÇÃO	12.361.1211.2031.0000						135.000,00
3 DESPESAS CORREN						135.000,00	
3 OUTRAS DESPESAS CORRENTES					135.000,00		
DIÁRIAS - CIVIL		0.01.00.001.005	3.3.90.14.00	28.000,00			
MATERIAL DE CONSUMO		0.01.00.001.005	3.3.90.30.00	53.000,00			
OUTROS SERVIÇOS DE TERCEIROS - PESSOA FÍSICA		0.01.00.001.005	3.3.90.36.00	1.000,00			
OUTROS SERVIÇOS DE TERCEIROS - PESSOA JURÍDICA		0.01.00.001.005	3.3.90.39.00	53.000,00			
PROGRAMA DE EDUCAÇÃO NO CAMPO	12.361.1220.2032.0000						159.000,00
3 DESPESAS CORREN						159.000,00	
3 OUTRAS DESPESAS CORRENTES					159.000,00		
MATERIAL DE CONSUMO		0.01.00.001.005	3.3.90.30.00	53.000,00			
OUTROS SERVIÇOS DE TERCEIROS - PESSOA FÍSICA		0.01.00.001.005	3.3.90.36.00	53.000,00			
OUTROS SERVIÇOS DE TERCEIROS - PESSOA JURÍDICA		0.01.00.001.005	3.3.90.39.00	53.000,00			
CONSTRUÇÃO, EXPANSÃO E MELHORIA DA REDE FÍSICA DE ENSINO	12.361.1221.1009.0000						502.000,00
4 DESPESAS DE CAPIT						502.000,00	
4 INVESTIMENTOS					502.000,00		
OBRAS E INSTALAÇÕES		0.01.01.001.005	4.4.90.51.00	275.000,00			
OBRAS E INSTALAÇÕES		0.05.12.200.006	4.4.90.51.00	101.000,00			
OBRAS E INSTALAÇÕES		0.05.12.200.007	4.4.90.51.00	66.000,00			
OBRAS E INSTALAÇÕES		0.05.13.200.002	4.4.90.51.00	60.000,00			
TRANSPORTE ESCOLAR	12.362.1202.2033.0000						200.000,00
3 DESPESAS CORREN						200.000,00	
3 OUTRAS DESPESAS CORRENTES					200.000,00		
MATERIAL DE CONSUMO		0.01.00.001.005	3.3.90.30.00	13.000,00			
MATERIAL DE CONSUMO		0.05.12.200.007	3.3.90.30.00	1.000,00			
OUTROS SERVIÇOS DE TERCEIROS - PESSOA FÍSICA		0.01.00.001.005	3.3.90.36.00	53.000,00			
OUTROS SERVIÇOS DE TERCEIROS - PESSOA FÍSICA		0.05.12.200.005	3.3.90.36.00	21.000,00			
OUTROS SERVIÇOS DE TERCEIROS - PESSOA FÍSICA		0.05.12.200.007	3.3.90.36.00	1.000,00			
OUTROS SERVIÇOS DE TERCEIROS - PESSOA JURÍDICA		0.01.00.001.005	3.3.90.39.00	53.000,00			
OUTROS SERVIÇOS DE TERCEIROS - PESSOA JURÍDICA		0.05.12.200.005	3.3.90.39.00	57.000,00			
OUTROS SERVIÇOS DE TERCEIROS - PESSOA JURÍDICA		0.05.12.200.007	3.3.90.39.00	1.000,00			
MANUTENÇÃO DAS ATIVIDADES DO ENSINO MÉDIO	12.362.1206.2034.0000						192.000,00
3 DESPESAS CORREN						192.000,00	
1 PESSOAL E ENCARGOS SOCIAIS					160.000,00		
CONTRATAÇÃO POR TEMPO DETERMINADO		0.01.00.001.005	3.1.90.04.00	53.000,00			
VENCIMENTOS E VANTAGENS FIXAS - PESSOAL CIVIL		0.01.00.001.005	3.1.90.11.00	107.000,00			
3 OUTRAS DESPESAS CORRENTES					32.000,00		
MATERIAL DE CONSUMO		0.01.00.001.005	3.3.90.30.00	32.000,00			
CONSTRUÇÃO E/OU ADAPTAÇÃO DE IMÓVEIS	12.363.1213.1010.0000						450.000,00
4 DESPESAS DE CAPIT						450.000,00	

**PREFEITURA MUNICIPAL DE RIACHO DAS ALMAS**

RUA JUSTO MOTA - CENTRO - CNPJ:10091551/0001-61

Orçamento Programa - Exercício de 2018

Page 13

**QUADRO AUXILIAR DE DETALHAMENTO DA DESPESA**

PODER	04	SECRETARIA DE EDUCAÇÃO, CULTURA E ESPORTES
ORGÃO	01	DEPARTAMENTO DE ENSINO
UNIDADE	00	DEPARTAMENTO DE ENSINO

Aplicacao Programada	Proj/Ativ	Finalidade	Categoria	Detalhada	TotalGrupo	Total Categ.	Total Func.
		F.R. - C.A.					
<b>CONSTRUÇÃO E/OU ADAPTAÇÃO DE IMÓVEIS</b>							
4	DESPESAS DE CAPIT	12.363.1213.1010.0000					450.000,00
4	INVESTIMENTOS				450.000,00		
	OBRAS E INSTALAÇÕES		0.01.00.001.005	4.4.90.51.00	350.000,00		
	OBRAS E INSTALAÇÕES		0.05.12.200.007	4.4.90.51.00	100.000,00		
<b>MANUTENÇÃO DAS ATIVIDADES DA EDUCAÇÃO INFANTIL</b>							
3	DESPESAS CORREN	12.365.1206.2035.0000					760.000,00
1	PESSOAL E ENCARGOS SOCIAIS				620.000,00		
	CONTRATAÇÃO POR TEMPO DETERMINADO		0.01.00.001.005	3.1.90.04.00	260.000,00		
	VENCIMENTOS E VANTAGENS FIXAS - PESSOAL CIVIL		0.01.00.001.005	3.1.90.11.00	220.000,00		
	OUTRAS DESPESAS VARIÁVEIS - PESSOAL CIVIL		0.01.00.001.005	3.1.90.16.00	30.000,00		
	DESPESAS DE EXERCÍCIOS ANTERIORES		0.01.00.001.005	3.1.90.92.00	20.000,00		
	RESSARCIMENTO DE DESPESAS DE PESSOAL REQUISITADO		0.01.00.001.005	3.1.90.96.00	10.000,00		
	OBRIGAÇÕES PATRONAIS - INTRA-ORÇAMENTÁRIO		0.01.00.001.005	3.1.91.13.00	80.000,00		
3	OUTRAS DESPESAS CORRENTES				140.000,00		
	MATERIAL DE CONSUMO		0.01.00.001.005	3.3.90.30.00	11.000,00		
	Material, Bem ou Serviço para Distribuição Gratuita		0.01.00.001.005	3.3.90.32.00	100.000,00		
	Outras Despesas de Pessoal decorrentes de Contratos de Terce		0.01.00.001.005	3.3.90.34.00	1.000,00		
	OUTROS SERVIÇOS DE TERCEIROS - PESSOA FÍSICA		0.01.00.001.005	3.3.90.36.00	14.000,00		
	OUTROS SERVIÇOS DE TERCEIROS - PESSOA JURÍDICA		0.01.00.001.005	3.3.90.39.00	9.000,00		
	DESPESAS DE EXERCÍCIOS ANTERIORES		0.01.00.001.005	3.3.90.92.00	5.000,00		
<b>CONSTRUÇÃO, REFORMA E/OU AMPLIAÇÃO DE IMÓVEIS VINCULADAS A EDUCAÇÃO INFANTIL E CRECHES</b>							
4	DESPESAS DE CAPIT	12.365.1210.1011.0000					495.000,00
4	INVESTIMENTOS				495.000,00		
	OBRAS E INSTALAÇÕES		0.01.00.001.005	4.4.90.51.00	350.000,00		
	OBRAS E INSTALAÇÕES		0.05.12.200.006	4.4.90.51.00	45.000,00		
	OBRAS E INSTALAÇÕES		0.05.12.200.007	4.4.90.51.00	100.000,00		
<b>EDUCAÇÃO DE JOVENS E ADULTOS</b>							
3	DESPESAS CORREN	12.366.1206.2036.0000					396.000,00
1	PESSOAL E ENCARGOS SOCIAIS				335.000,00		
	CONTRATAÇÃO POR TEMPO DETERMINADO		0.01.00.001.005	3.1.90.04.00	110.000,00		
	VENCIMENTOS E VANTAGENS FIXAS - PESSOAL CIVIL		0.01.00.001.005	3.1.90.11.00	110.000,00		
	OBRIGAÇÕES PATRONAIS		0.01.00.001.005	3.1.90.13.00	52.000,00		
	OBRIGAÇÕES PATRONAIS		0.01.00.001.005	3.1.90.13.00	52.000,00		
	DESPESAS DE EXERCÍCIOS ANTERIORES		0.01.00.001.005	3.1.90.92.00	10.000,00		
	RESSARCIMENTO DE DESPESAS DE PESSOAL REQUISITADO		0.01.00.001.005	3.1.90.96.00	1.000,00		
3	OUTRAS DESPESAS CORRENTES				61.000,00		
	MATERIAL DE CONSUMO		0.01.00.001.005	3.3.90.30.00	16.000,00		
	Material, Bem ou Serviço para Distribuição Gratuita		0.01.00.001.005	3.3.90.32.00	2.000,00		
	Outras Despesas de Pessoal decorrentes de Contratos de Terce		0.01.00.001.005	3.3.90.34.00	1.000,00		
	OUTROS SERVIÇOS DE TERCEIROS - PESSOA FÍSICA		0.01.00.001.005	3.3.90.36.00	35.000,00		
	OUTROS SERVIÇOS DE TERCEIROS - PESSOA JURÍDICA		0.01.00.001.005	3.3.90.39.00	5.000,00		
	DESPESAS DE EXERCÍCIOS ANTERIORES		0.01.00.001.005	3.3.90.92.00	2.000,00		
<b>MANUTENÇÃO DO PROGRAMA DE EDUCAÇÃO ESPECIAL</b>							
3	DESPESAS CORREN	12.367.1205.2038.0000					206.000,00
1	PESSOAL E ENCARGOS SOCIAIS				161.000,00		
	CONTRATAÇÃO POR TEMPO DETERMINADO		0.01.00.001.005	3.1.90.04.00	160.000,00		
	VENCIMENTOS E VANTAGENS FIXAS - PESSOAL CIVIL		0.01.00.001.005	3.1.90.11.00	1.000,00		

*[Handwritten signature]*



**PREFEITURA MUNICIPAL DE RIACHO DAS ALMAS**

RUA JUSTO MOTA - CENTRO - CNPJ:10091551/0001-61

Orçamento Programa - Exercício de 2018

Page 14

**QUADRO AUXILIAR DE DETALHAMENTO DA DESPESA**

PODER	04	SECRETARIA DE EDUCAÇÃO, CULTURA E ESPORTES
ORGÃO	01	DEPARTAMENTO DE ENSINO
UNIDADE	00	DEPARTAMENTO DE ENSINO

Aplicacao Programada	Proj/Ativ	Finalidade	Categoria	Detalhada	TotalGrupo	Total Categ.	Total Func.
		F.R. - C.A.					
MANUTENÇÃO DO PROGRAMA DE EDUCAÇÃO ESPECIAL	12.367.1205.2038.0000						206.000,00
3 DESPESAS CORREN						206.000,00	
3 OUTRAS DESPESAS CORRENTES					45.000,00		
MATERIAL DE CONSUMO		0.01.00.001.005	3.3.90.30.00	41.000,00			
OUTROS SERVIÇOS DE TERCEIROS - PESSOA FÍSICA		0.01.00.001.005	3.3.90.36.00	1.000,00			
OUTROS SERVIÇOS DE TERCEIROS - PESSOA JURÍDICA		0.01.00.001.005	3.3.90.39.00	3.000,00			
PARTICIPAÇÃO DO MUNICÍPIO EM CONSÓRCIOS MUNICIPAIS- ENSINO FUNDAMENTAL	12.845.1201.2167.0000						50.000,00
3 DESPESAS CORREN						50.000,00	
3 OUTRAS DESPESAS CORRENTES					50.000,00		
RATEIO PELA PARTICIPAÇÃO EM CONSÓRCIO PÚBLICO		0.01.00.001.005	3.3.71.70.00	50.000,00			
PARTICIPAÇÃO DO MUNICÍPIO EM CONSÓRCIOS MUNICIPAIS - ENSINO SUPERIOR	12.845.1202.2168.0000						50.000,00
3 DESPESAS CORREN						50.000,00	
3 OUTRAS DESPESAS CORRENTES					50.000,00		
RATEIO PELA PARTICIPAÇÃO EM CONSÓRCIO PÚBLICO		0.01.00.001.005	3.3.71.70.00	50.000,00			
<b>TOTAL</b>							<b>8.797.000,00</b>



**PREFEITURA MUNICIPAL DE RIACHO DAS ALMAS**

RUA JUSTO MOTA - CENTRO - CNPJ:10091551/0001-61

Orçamento Programa - Exercício de 2018

Page 15

**QUADRO AUXILIAR DE DETALHAMENTO DA DESPESA**

PODER	04	SECRETARIA DE EDUCAÇÃO, CULTURA E ESPORTES
ORGÃO	02	FUNDEB
UNIDADE	00	FUNDEB

Aplicacao Programada	Proj/Ativ	Finalidade	Categoria	Detalhada	TotalGrupo	Total Categ.	Total Func.
		F.R. - C.A.					
TRANSPORTE ESCOLAR	12.361.1202.2039.0000						155.000,00
3 DESPESAS CORREN						155.000,00	
3 OUTRAS DESPESAS CORRENTES					155.000,00		
MATERIAL DE CONSUMO		0.05.12.250.002	3.3.90.30.00	23.000,00			
OUTROS SERVIÇOS DE TERCEIROS - PESSOA FÍSICA		0.05.12.250.002	3.3.90.36.00	50.000,00			
OUTROS SERVIÇOS DE TERCEIROS - PESSOA JURÍDICA		0.05.12.250.002	3.3.90.39.00	32.000,00			
OBRIGAÇÕES TRIBUTÁRIAS E CONTRIBUTIVAS		0.05.12.250.002	3.3.90.47.00	50.000,00			
CONSTRUÇÃO E AMPLIAÇÃO DA REDE FÍSICA DA EDUCAÇÃO BÁSICA	12.361.1204.1012.0000						100.000,00
4 DESPESAS DE CAPIT						100.000,00	
4 INVESTIMENTOS					100.000,00		
OBRAS E INSTALAÇÕES		0.05.12.250.002	4.4.90.51.00	100.000,00			
REEQUIPAMENTO DAS UNIDADES EDUCACIONAIS	12.361.1204.1013.0000						97.000,00
4 DESPESAS DE CAPIT						97.000,00	
4 INVESTIMENTOS					97.000,00		
EQUIPAMENTOS E MATERIAL PERMANENTE		0.05.12.250.002	4.4.90.52.00	97.000,00			
CAPACITAÇÃO DE PROFISSIONAIS DA EDUCAÇÃO BÁSICA	12.361.1206.2040.0000						143.000,00
3 DESPESAS CORREN						143.000,00	
3 OUTRAS DESPESAS CORRENTES					143.000,00		
SERVIÇOS DE CONSULTORIA		0.05.12.250.002	3.3.90.35.00	10.000,00			
OUTROS SERVIÇOS DE TERCEIROS - PESSOA FÍSICA		0.05.12.250.002	3.3.90.36.00	30.000,00			
OUTROS SERVIÇOS DE TERCEIROS - PESSOA JURÍDICA		0.05.12.250.002	3.3.90.39.00	50.000,00			
AUXÍLIO TRANSPORTE		0.05.12.250.002	3.3.90.49.00	53.000,00			
AQUISIÇÃO DE MATERIAL DIDÁTICO-ESCOLARES DIVERSOS - FUNDEB	12.361.1206.2041.0000						130.000,00
3 DESPESAS CORREN						130.000,00	
3 OUTRAS DESPESAS CORRENTES					130.000,00		
MATERIAL DE CONSUMO		0.05.12.250.002	3.3.90.30.00	50.000,00			
Material, Bem ou Serviço para Distribuição Gratuita		0.05.12.250.002	3.3.90.32.00	80.000,00			
MANUTENÇÃO DAS ATIVIDADES-MEIO DA EDUCAÇÃO BÁSICA	12.361.1206.2042.0000						120.000,00
3 DESPESAS CORREN						120.000,00	
3 OUTRAS DESPESAS CORRENTES					120.000,00		
MATERIAL DE CONSUMO		0.05.12.250.002	3.3.90.30.00	20.000,00			
OUTROS SERVIÇOS DE TERCEIROS - PESSOA FÍSICA		0.05.12.250.002	3.3.90.36.00	40.000,00			
OUTROS SERVIÇOS DE TERCEIROS - PESSOA JURÍDICA		0.05.12.250.002	3.3.90.39.00	50.000,00			
OBRIGAÇÕES TRIBUTÁRIAS E CONTRIBUTIVAS		0.05.12.250.002	3.3.90.47.00	10.000,00			
GESTÃO ADMINISTRATIVA DO FUNDEB 40%	12.361.1206.2043.0000						2.419.000,00
3 DESPESAS CORREN						2.419.000,00	
1 PESSOAL E ENCARGOS SOCIAIS					1.884.000,00		
CONTRATAÇÃO POR TEMPO DETERMINADO		0.05.12.250.002	3.1.90.04.00	783.000,00			
VENCIMENTOS E VANTAGENS FIXAS - PESSOAL CIVIL		0.05.12.250.002	3.1.90.11.00	44.000,00			
VENCIMENTOS E VANTAGENS FIXAS - PESSOAL CIVIL		0.05.12.250.003	3.1.90.11.00	491.000,00			
OBRIGAÇÕES PATRONAIS		0.05.12.250.002	3.1.90.13.00	180.000,00			
OBRIGAÇÕES PATRONAIS		0.05.12.250.003	3.1.90.13.00	150.000,00			
DESPESAS DE EXERCÍCIOS ANTERIORES		0.05.12.250.002	3.1.90.92.00	53.000,00			
RESSARCIMENTO DE DESPESAS DE PESSOAL REQUISITADO		0.05.12.250.002	3.1.90.96.00	3.000,00			
OBRIGAÇÕES PATRONAIS - INTRA-ORÇAMENTÁRIO		0.05.12.250.002	3.1.91.13.00	180.000,00			

*Auto*

**PREFEITURA MUNICIPAL DE RIACHO DAS ALMAS**

RUA JUSTO MOTA - CENTRO - CNPJ:10091551/0001-61

Orçamento Programa - Exercício de 2018

Page 16

**QUADRO AUXILIAR DE DETALHAMENTO DA DESPESA**

PODER 04 SECRETARIA DE EDUCAÇÃO, CULTURA E ESPORTES  
 ORGÃO 02 FUNDEB  
 UNIDADE 00 FUNDEB

Aplicacao Programada	Proj/Ativ	Finalidade	Categoria	Detalhada	TotalGrupo	Total Categ.	Total Func.
F.R. - C.A.							
GESTÃO ADMINISTRATIVA DO FUNDEB 40%		12.361.1206.2043.0000					2.419.000,00
3	DESPESAS CORREN					2.419.000,00	
3	OUTRAS DESPESAS CORRENTES				535.000,00		
	DIÁRIAS - CIVIL	0.05.12.250.002	3.3.90.14.00	53.000,00			
	MATERIAL DE CONSUMO	0.05.12.250.002	3.3.90.30.00	60.000,00			
	Material, Bem ou Serviço para Distribuição Gratuita	0.05.12.250.002	3.3.90.32.00	100.000,00			
	Outras Despesas de Pessoal decorrentes de Contratos de Terceiros	0.05.12.250.002	3.3.90.34.00	53.000,00			
	SERVIÇOS DE CONSULTORIA	0.05.12.250.002	3.3.90.35.00	50.000,00			
	OUTROS SERVIÇOS DE TERCEIROS - PESSOA FÍSICA	0.05.12.250.002	3.3.90.36.00	81.000,00			
	LOCAÇÃO DE MÃO-DE-OBRA	0.05.12.250.002	3.3.90.37.00	53.000,00			
	OUTROS SERVIÇOS DE TERCEIROS - PESSOA JURÍDICA	0.05.12.250.002	3.3.90.39.00	23.000,00			
	OBRIGAÇÕES TRIBUTÁRIAS E CONTRIBUTIVAS	0.05.12.250.002	3.3.90.47.00	20.000,00			
	AUXÍLIO TRANSPORTE	0.05.12.250.002	3.3.90.49.00	10.000,00			
	DESPESAS DE EXERCÍCIOS ANTERIORES	0.05.12.250.002	3.3.90.92.00	32.000,00			
GESTÃO ADMINISTRATIVA DO FUNDEB 60%		12.361.1206.2044.0000					7.196.500,00
3	DESPESAS CORREN					7.196.500,00	
1	PESSOAL E ENCARGOS SOCIAIS				7.196.500,00		
	CONTRATAÇÃO POR TEMPO DETERMINADO	0.05.12.250.001	3.1.90.04.00	1.689.000,00			
	VENCIMENTOS E VANTAGENS FIXAS - PESSOAL CIVIL	0.05.12.250.001	3.1.90.11.00	3.349.500,00			
	VENCIMENTOS E VANTAGENS FIXAS - PESSOAL CIVIL	0.05.12.250.004	3.1.90.11.00	950.000,00			
	OBRIGAÇÕES PATRONAIS	0.05.12.250.001	3.1.90.13.00	426.000,00			
	OUTRAS DESPESAS VARIÁVEIS - PESSOAL CIVIL	0.05.12.250.001	3.1.90.16.00	1.000,00			
	DESPESAS DE EXERCÍCIOS ANTERIORES	0.05.12.250.001	3.1.90.92.00	29.000,00			
	RESSARCIMENTO DE DESPESAS DE PESSOAL REQUISITADO	0.05.12.250.001	3.1.90.96.00	1.000,00			
	OBRIGAÇÕES PATRONAIS - INTRA-ORÇAMENTÁRIO	0.05.12.250.001	3.1.91.13.00	542.000,00			
	OBRIGAÇÕES PATRONAIS - INTRA-ORÇAMENTÁRIO	0.05.12.250.004	3.1.91.13.00	209.000,00			
GESTÃO ADMINISTRATIVA DO FUNDEB 60% (ENSINO INFANTIL)		12.365.1206.2045.0000					1.238.500,00
3	DESPESAS CORREN					1.238.500,00	
1	PESSOAL E ENCARGOS SOCIAIS				1.238.500,00		
	CONTRATAÇÃO POR TEMPO DETERMINADO	0.05.12.250.001	3.1.90.04.00	8.000,00			
	VENCIMENTOS E VANTAGENS FIXAS - PESSOAL CIVIL	0.05.12.250.001	3.1.90.11.00	1.014.500,00			
	OBRIGAÇÕES PATRONAIS	0.05.12.250.001	3.1.90.13.00	2.000,00			
	OUTRAS DESPESAS VARIÁVEIS - PESSOAL CIVIL	0.05.12.250.001	3.1.90.16.00	1.000,00			
	RESSARCIMENTO DE DESPESAS DE PESSOAL REQUISITADO	0.05.12.250.001	3.1.90.96.00	1.000,00			
	OBRIGAÇÕES PATRONAIS - INTRA-ORÇAMENTÁRIO	0.05.12.250.001	3.1.91.13.00	212.000,00			
GESTÃO ADMINISTRATIVA DO FUNDEB 40% (ENSINO INFANTIL)		12.365.1206.2046.0000					525.000,00
3	DESPESAS CORREN					525.000,00	
1	PESSOAL E ENCARGOS SOCIAIS				335.000,00		
	CONTRATAÇÃO POR TEMPO DETERMINADO	0.05.12.250.002	3.1.90.04.00	150.000,00			
	VENCIMENTOS E VANTAGENS FIXAS - PESSOAL CIVIL	0.05.12.250.002	3.1.90.11.00	100.000,00			
	OBRIGAÇÕES PATRONAIS	0.05.12.250.002	3.1.90.13.00	55.000,00			
	OUTRAS DESPESAS VARIÁVEIS - PESSOAL CIVIL	0.05.12.250.002	3.1.90.16.00	10.000,00			
	RESSARCIMENTO DE DESPESAS DE PESSOAL REQUISITADO	0.05.12.250.002	3.1.90.96.00	10.000,00			
	OBRIGAÇÕES PATRONAIS - INTRA-ORÇAMENTÁRIO	0.05.12.250.002	3.1.91.13.00	10.000,00			
3	OUTRAS DESPESAS CORRENTES				190.000,00		
	MATERIAL DE CONSUMO	0.05.12.250.002	3.3.90.30.00	10.000,00			
	OUTROS SERVIÇOS DE TERCEIROS - PESSOA FÍSICA	0.05.12.250.002	3.3.90.36.00	10.000,00			
	OUTROS SERVIÇOS DE TERCEIROS - PESSOA JURÍDICA	0.05.12.250.002	3.3.90.39.00	10.000,00			
	OBRIGAÇÕES TRIBUTÁRIAS E CONTRIBUTIVAS	0.05.12.250.002	3.3.90.47.00	10.000,00			
	AUXÍLIO TRANSPORTE	0.05.12.250.002	3.3.90.49.00	100.000,00			
	DESPESAS DE EXERCÍCIOS ANTERIORES	0.05.12.250.002	3.3.90.92.00	50.000,00			

*Luiz*

**PREFEITURA MUNICIPAL DE RIACHO DAS ALMAS**

RUA JUSTO MOTA - CENTRO - CNPJ:10091551/0001-61

Orçamento Programa - Exercício de 2018

Page 17

**QUADRO AUXILIAR DE DETALHAMENTO DA DESPESA**

PODER	04	SECRETARIA DE EDUCAÇÃO, CULTURA E ESPORTES
ORGÃO	02	FUNDEB
UNIDADE	00	FUNDEB

Aplicacao Programada	Proj/Ativ	Finalidade	Categoria	Detalhada	TotalGrupo	Total Categ.	Total Func.
		F.R. - C.A.					
GESTÃO ADMINISTRATIVA DO FUNDEB 60% (ENSINO DE JOVENS E ADULTOS)	12.366.1206.2047.0000						308.000,00
3	DESPESAS CORREN					308.000,00	
1	PESSOAL E ENCARGOS SOCIAIS				308.000,00		
	CONTRATAÇÃO POR TEMPO DETERMINADO	0.05.12.250.001	3.1.90.04.00	100.000,00			
	VENCIMENTOS E VANTAGENS FIXAS - PESSOAL CIVIL	0.05.12.250.001	3.1.90.11.00	150.000,00			
	OBRIGAÇÕES PATRONAIS	0.05.12.250.001	3.1.90.13.00	55.000,00			
	OUTRAS DESPESAS VARIÁVEIS - PESSOAL CIVIL	0.05.12.250.001	3.1.90.16.00	1.000,00			
	RESSARCIMENTO DE DESPESAS DE PESSOAL REQUISITADO	0.05.12.250.001	3.1.90.96.00	1.000,00			
	OBRIGAÇÕES PATRONAIS - INTRA-ORÇAMENTÁRIO	0.05.12.250.001	3.1.91.13.00	1.000,00			
GESTÃO ADMINISTRATIVA DO FUNDEB 40% (ENSINO DE JOVENS E ADULTOS)	12.366.1206.2048.0000						721.000,00
3	DESPESAS CORREN					721.000,00	
1	PESSOAL E ENCARGOS SOCIAIS				421.000,00		
	CONTRATAÇÃO POR TEMPO DETERMINADO	0.05.12.250.002	3.1.90.04.00	111.000,00			
	VENCIMENTOS E VANTAGENS FIXAS - PESSOAL CIVIL	0.05.12.250.002	3.1.90.11.00	100.000,00			
	OBRIGAÇÕES PATRONAIS	0.05.12.250.002	3.1.90.13.00	55.000,00			
	OUTRAS DESPESAS VARIÁVEIS - PESSOAL CIVIL	0.05.12.250.002	3.1.90.16.00	50.000,00			
	RESSARCIMENTO DE DESPESAS DE PESSOAL REQUISITADO	0.05.12.250.002	3.1.90.96.00	50.000,00			
	OBRIGAÇÕES PATRONAIS - INTRA-ORÇAMENTÁRIO	0.05.12.250.002	3.1.91.13.00	55.000,00			
3	OUTRAS DESPESAS CORRENTES				300.000,00		
	MATERIAL DE CONSUMO	0.05.12.250.002	3.3.90.30.00	50.000,00			
	Outras Despesas de Pessoal decorrentes de Contratos de Terceiros	0.05.12.250.002	3.3.90.34.00	50.000,00			
	OUTROS SERVIÇOS DE TERCEIROS - PESSOA FÍSICA	0.05.12.250.002	3.3.90.36.00	50.000,00			
	OUTROS SERVIÇOS DE TERCEIROS - PESSOA JURÍDICA	0.05.12.250.002	3.3.90.39.00	50.000,00			
	OBRIGAÇÕES TRIBUTÁRIAS E CONTRIBUTIVAS	0.05.12.250.002	3.3.90.47.00	50.000,00			
	AUXÍLIO TRANSPORTE	0.05.12.250.002	3.3.90.49.00	50.000,00			
<b>TOTAL</b>							<b>13.153.000,00</b>

*[Handwritten signature]*



**PREFEITURA MUNICIPAL DE RIACHO DAS ALMAS**

RUA JUSTO MOTA - CENTRO - CNPJ:10091551/0001-61

Orçamento Programa - Exercício de 2018

Page 18

**QUADRO AUXILIAR DE DETALHAMENTO DA DESPESA**

PODER	04	SECRETARIA DE EDUCAÇÃO, CULTURA E ESPORTES
ORGÃO	03	DEPARTAMENTO DE CULTURA E ESPORTE
UNIDADE	00	DEPARTAMENTO DE CULTURA E ESPORTE

Aplicacao Programada	Proj/Ativ	Finalidade	Categoria	Detalhada	TotalGrupo	Total Categ.	Total Func.
		F.R. - C.A.					
REEQUIPAMENTO DAS UNIDADES EDUCACIONAIS C/ RECURSOS	12.361.1204.1007.0000						100.000,00
4	DESPESAS DE CAPIT					100.000,00	
4	INVESTIMENTOS				100.000,00		
	EQUIPAMENTOS E MATERIAL PERMANENTE	0.01.00.001.001	4.4.90.52.00	100.000,00			
AQUISIÇÃO DE AR CONDICIONADO PARA ESCOLA JOSÉ JOAQUIM DE LIMA	12.361.1204.1929.0000						100.000,00
4	DESPESAS DE CAPIT					100.000,00	
4	INVESTIMENTOS				100.000,00		
	EQUIPAMENTOS E MATERIAL PERMANENTE	0.01.00.001.003	4.4.90.52.00	100.000,00			
AQUISIÇÃO DE AR CONDICIONADO PARA ESCOLA MÁRIO DA MOTA LIMEIRA	12.361.1204.1930.0000						150.000,00
4	DESPESAS DE CAPIT					150.000,00	
4	INVESTIMENTOS				150.000,00		
	EQUIPAMENTOS E MATERIAL PERMANENTE	0.01.00.001.001	4.4.90.52.00	150.000,00			
GESTÃO ADMINISTRATIVA DO MUNICÍPIO	13.392.1301.2049.0000						92.000,00
3	DESPESAS CORREN					92.000,00	
1	PESSOAL E ENCARGOS SOCIAIS				4.000,00		
	CONTRATAÇÃO POR TEMPO DETERMINADO	0.01.00.001.001	3.1.90.04.00	1.000,00			
	VENCIMENTOS E VANTAGENS FIXAS - PESSOAL CIVIL	0.01.00.001.001	3.1.90.11.00	1.000,00			
	OBRIGAÇÕES PATRONAIS	0.01.00.001.001	3.1.90.13.00	1.000,00			
	OBRIGAÇÕES PATRONAIS - INTRA-ORÇAMENTÁRIO	0.01.00.001.001	3.1.91.13.00	1.000,00			
3	OUTRAS DESPESAS CORRENTES				88.000,00		
	DIÁRIAS - CIVIL	0.01.00.001.001	3.3.90.14.00	1.000,00			
	MATERIAL DE CONSUMO	0.01.00.001.001	3.3.90.30.00	3.000,00			
	Material, Bem ou Serviço para Distribuição Gratuita	0.01.00.001.001	3.3.90.32.00	10.000,00			
	OUTROS SERVIÇOS DE TERCEIROS - PESSOA FÍSICA	0.01.00.001.001	3.3.90.36.00	47.000,00			
	LOCAÇÃO DE MÃO-DE-OBRA	0.01.00.001.001	3.3.90.37.00	1.000,00			
	OUTROS SERVIÇOS DE TERCEIROS - PESSOA JURÍDICA	0.01.00.001.001	3.3.90.39.00	3.000,00			
	OBRIGAÇÕES TRIBUTÁRIAS E CONTRIBUTIVAS	0.01.00.001.001	3.3.90.47.00	23.000,00			
AQUISIÇÃO DE EQUIPAMENTOS MÚSICAIS	13.392.1303.1014.0000						51.000,00
4	DESPESAS DE CAPIT					51.000,00	
4	INVESTIMENTOS				51.000,00		
	EQUIPAMENTOS E MATERIAL PERMANENTE	0.01.00.001.001	4.4.90.52.00	1.000,00			
	EQUIPAMENTOS E MATERIAL PERMANENTE	0.01.00.001.003	4.4.90.52.00	50.000,00			
INCENTIVO AO ESTUDO DE MÚSICA	13.392.1303.2050.0000						29.000,00
3	DESPESAS CORREN					29.000,00	
3	OUTRAS DESPESAS CORRENTES				29.000,00		
	AUXÍLIO FINANCEIRO A ESTUDANTE	0.01.00.001.001	3.3.90.18.00	29.000,00			
PROMOÇÃO E EXECUÇÃO DE FESTIVIDADES CÍVICAS, FOLCLÓRICAS, ARTISTAS E MANIFESTAÇÕES CULTURAIS	13.392.1303.2051.0000						276.000,00
3	DESPESAS CORREN					276.000,00	
3	OUTRAS DESPESAS CORRENTES				276.000,00		
	MATERIAL DE CONSUMO	0.01.00.001.001	3.3.90.30.00	39.000,00			
	MATERIAL DE CONSUMO	0.01.00.001.003	3.3.90.30.00	2.000,00			
	OUTROS SERVIÇOS DE TERCEIROS - PESSOA FÍSICA	0.01.00.001.003	3.3.90.36.00	50.000,00			
	OUTROS SERVIÇOS DE TERCEIROS - PESSOA JURÍDICA	0.01.00.001.001	3.3.90.39.00	100.000,00			
	OUTROS SERVIÇOS DE TERCEIROS - PESSOA JURÍDICA	0.01.00.001.003	3.3.90.39.00	85.000,00			

*Auto*



**PREFEITURA MUNICIPAL DE RIACHO DAS ALMAS**

RUA JUSTO MOTA - CENTRO - CNPJ:10091551/0001-61

Orçamento Programa - Exercício de 2018

Page 19

**QUADRO AUXILIAR DE DETALHAMENTO DA DESPESA**

PODER	04	SECRETARIA DE EDUCAÇÃO, CULTURA E ESPORTES
ORGÃO	03	DEPARTAMENTO DE CULTURA E ESPORTE
UNIDADE	00	DEPARTAMENTO DE CULTURA E ESPORTE

Aplicacao Programada	Proj/Ativ	Finalidade	Categoria	Detalhada	TotalGrupo	Total Categ.	Total Func.
		F.R. - C.A.					
INCENTIVO A PARTICIPAÇÃO DOS ARTESÃOS EM FEIRAS E EVENTOS CULTURAIS	13.392.1303.2052.0000						104.000,00
3 DESPESAS CORREN						104.000,00	
3 OUTRAS DESPESAS CORRENTES					104.000,00		
MATERIAL DE CONSUMO		0.01.00.001.001	3.3.90.30.00	1.000,00			
Material, Bem ou Serviço para Distribuição Gratuita		0.01.00.001.001	3.3.90.32.00	1.000,00			
OUTROS SERVIÇOS DE TERCEIROS - PESSOA FÍSICA		0.01.00.001.001	3.3.90.36.00	21.000,00			
OUTROS SERVIÇOS DE TERCEIROS - PESSOA JURÍDICA		0.01.00.001.001	3.3.90.39.00	81.000,00			
MANUTENÇÃO DAS ATIVIDADES DO PROGRAMA RIACHO DE CORAÇÃO	13.392.1304.2053.0000						16.000,00
3 DESPESAS CORREN						16.000,00	
3 OUTRAS DESPESAS CORRENTES					16.000,00		
MATERIAL DE CONSUMO		0.01.00.001.001	3.3.90.30.00	8.000,00			
Material, Bem ou Serviço para Distribuição Gratuita		0.01.00.001.001	3.3.90.32.00	2.000,00			
OUTROS SERVIÇOS DE TERCEIROS - PESSOA FÍSICA		1.01.00.001.001	3.3.90.36.00	5.000,00			
OUTROS SERVIÇOS DE TERCEIROS - PESSOA JURÍDICA		0.01.00.001.001	3.3.90.39.00	1.000,00			
AQUISIÇÃO DE MÓVEIS E EQUIPAMENTOS DIVERSOS	27.813.2702.1015.0000						151.000,00
4 DESPESAS DE CAPT						151.000,00	
4 INVESTIMENTOS					151.000,00		
EQUIPAMENTOS E MATERIAL PERMANENTE		0.01.00.001.001	4.4.90.52.00	1.000,00			
EQUIPAMENTOS E MATERIAL PERMANENTE		0.01.00.001.003	4.4.90.52.00	150.000,00			
DESPORTO AMADOR	27.813.2702.2054.0000						85.000,00
3 DESPESAS CORREN						85.000,00	
3 OUTRAS DESPESAS CORRENTES					85.000,00		
SUBVENÇÕES SOCIAIS		0.01.00.001.001	3.3.50.43.00	16.000,00			
MATERIAL DE CONSUMO		0.01.00.001.001	3.3.90.30.00	1.000,00			
Material, Bem ou Serviço para Distribuição Gratuita		0.01.00.001.001	3.3.90.32.00	5.000,00			
OUTROS SERVIÇOS DE TERCEIROS - PESSOA FÍSICA		0.01.00.001.001	3.3.90.36.00	59.000,00			
OUTROS SERVIÇOS DE TERCEIROS - PESSOA JURÍDICA		0.01.00.001.001	3.3.90.39.00	4.000,00			
<b>TOTAL</b>							<b>1.154.000,00</b>

*ent*

**PREFEITURA MUNICIPAL DE RIACHO DAS ALMAS**

RUA JUSTO MOTA - CENTRO - CNPJ:10091551/0001-61

Orçamento Programa - Exercício de 2018

Page 20

**QUADRO AUXILIAR DE DETALHAMENTO DA DESPESA**

PODER	04	SECRETARIA DE EDUCAÇÃO, CULTURA E ESPORTES
ORGÃO	04	DEPARTAMENTO DE TECNOLOGIA E INFORMÁTICA
UNIDADE	00	DEPARTAMENTO DE TECNOLOGIA E INFORMÁTICA

Aplicacao Programada	Proj/Ativ	Finalidade	Categoria	Detalhada	TotalGrupo	Total Categ.	Total Func.
		F.R. - C.A.					
GESTÃO ADMINISTRATIVA DE DEPARTAMENTO	12.361.1201.2055.0000						7.000,00
3	DESPESAS CORREN					7.000,00	
1	PESSOAL E ENCARGOS SOCIAIS				2.000,00		
	CONTRATAÇÃO POR TEMPO DETERMINADO	0.01.00.001.001	3.1.90.04.00	1.000,00			
	VENCIMENTOS E VANTAGENS FIXAS - PESSOAL CIVIL	0.01.00.001.001	3.1.90.11.00	1.000,00			
3	OUTRAS DESPESAS CORRENTES				5.000,00		
	DIÁRIAS - CIVIL	0.01.00.001.001	3.3.90.14.00	1.000,00			
	MATERIAL DE CONSUMO	0.01.00.001.001	3.3.90.30.00	1.000,00			
	OUTROS SERVIÇOS DE TERCEIROS - PESSOA FÍSICA	0.01.00.001.001	3.3.90.36.00	1.000,00			
	LOCAÇÃO DE MÃO-DE-OBRA	0.01.00.001.001	3.3.90.37.00	1.000,00			
	OUTROS SERVIÇOS DE TERCEIROS - PESSOA JURÍDICA	0.01.00.001.001	3.3.90.39.00	1.000,00			
EQUIPAMENTOS DE INFORMÁTICA	12.363.1212.1016.0000						1.000,00
4	DESPESAS DE CAPIT					1.000,00	
4	INVESTIMENTOS				1.000,00		
	EQUIPAMENTOS E MATERIAL PERMANENTE	0.01.00.001.001	4.4.90.52.00	1.000,00			
<b>TOTAL</b>							<b>8.000,00</b>

**PREFEITURA MUNICIPAL DE RIACHO DAS ALMAS**

RUA JUSTO MOTA - CENTRO - CNPJ:10091551/0001-61

Orçamento Programa - Exercício de 2018

Page 21

**QUADRO AUXILIAR DE DETALHAMENTO DA DESPESA**

PODER 05 SECRETARIA DE MEIO AMBIENTE  
 ORGÃO 01 GABINETE DO SECRETÁRIO  
 UNIDADE 00 GABINETE DO SECRETÁRIO

Aplicacao Programada	Proj/Ativ	Finalidade	Categoria	Detalhada	TotalGrupo	Total Categ.	Total Func.
F.R. - C.A.							
AQUISIÇÃO DE VEÍCULOS, MÓVEIS E EQUIPAMENTOS	18.541.1801.1017.0000						1.000,00
4 DESPESAS DE CAPIT						1.000,00	
4 INVESTIMENTOS					1.000,00		
EQUIPAMENTOS E MATERIAL PERMANENTE		0.01.00.001.001	4.4.90.52.00	1.000,00			
MANUTENÇÃO DAS ATIVIDADES DA SECRETARIA	18.541.1801.2056.0000						88.000,00
3 DESPESAS CORREN						88.000,00	
1 PESSOAL E ENCARGOS SOCIAIS					75.000,00		
CONTRATAÇÃO POR TEMPO DETERMINADO		0.01.00.001.001	3.1.90.04.00	1.000,00			
VENCIMENTOS E VANTAGENS FIXAS - PESSOAL CIVIL		0.01.00.001.001	3.1.90.11.00	57.000,00			
OBRIGAÇÕES PATRONAIS		0.01.00.001.001	3.1.90.13.00	13.000,00			
OUTRAS DESPESAS VARIÁVEIS - PESSOAL CIVIL		0.01.00.001.001	3.1.90.16.00	1.000,00			
DESPESAS DE EXERCÍCIOS ANTERIORES		0.01.00.001.001	3.1.90.92.00	1.000,00			
RESSARCIMENTO DE DESPESAS DE PESSOAL REQUISITADO		0.01.00.001.001	3.1.90.96.00	1.000,00			
OBRIGAÇÕES PATRONAIS - INTRA-ORÇAMENTÁRIO		0.01.00.001.001	3.1.91.13.00	1.000,00			
3 OUTRAS DESPESAS CORRENTES					13.000,00		
DIÁRIAS - CIVIL		0.01.00.001.001	3.3.90.14.00	1.000,00			
MATERIAL DE CONSUMO		0.01.00.001.001	3.3.90.30.00	2.000,00			
Outras Despesas de Pessoal decorrentes de Contratos de Terce		0.01.00.001.001	3.3.90.34.00	1.000,00			
SERVIÇOS DE CONSULTORIA		0.01.00.001.001	3.3.90.35.00	1.000,00			
OUTROS SERVIÇOS DE TERCEIROS - PESSOA FÍSICA		0.01.00.001.001	3.3.90.36.00	5.000,00			
LOCAÇÃO DE MÃO-DE-OBRA		0.01.00.001.001	3.3.90.37.00	1.000,00			
OUTROS SERVIÇOS DE TERCEIROS - PESSOA JURÍDICA		0.01.00.001.001	3.3.90.39.00	1.000,00			
OBRIGAÇÕES TRIBUTÁRIAS E CONTRIBUTIVAS		0.01.00.001.001	3.3.90.47.00	1.000,00			
<b>TOTAL</b>							<b>89.000,00</b>

*Auto*

**PREFEITURA MUNICIPAL DE RIACHO DAS ALMAS**

RUA JUSTO MOTA - CENTRO - CNPJ:10091551/0001-61

Orçamento Programa - Exercício de 2018

Page 22

**QUADRO AUXILIAR DE DETALHAMENTO DA DESPESA**

PODER 05 SECRETARIA DE MEIO AMBIENTE  
 ORGÃO 02 COORDENADORIA DE MEIO AMBIENTE  
 UNIDADE 00 COORDENADORIA DE MEIO AMBIENTE

Aplicacao Programada	Proj/Ativ	Finalidade	Categoria	Detalhada	TotalGrupo	Total Categ.	Total Func.
		F.R. - C.A.					
MANUTENÇÃO DAS ATIVIDADES GERAIS DO DEPARTAMENTO	18.541.1802.2057.0000						5.000,00
3 DESPESAS CORREN						5.000,00	
1 PESSOAL E ENCARGOS SOCIAIS					2.000,00		
CONTRATAÇÃO POR TEMPO DETERMINADO		0.01.00.001.001	3.1.90.04.00	1.000,00			
VENCIMENTOS E VANTAGENS FIXAS - PESSOAL CIVIL		0.01.00.001.001	3.1.90.11.00	1.000,00			
3 OUTRAS DESPESAS CORRENTES					3.000,00		
MATERIAL DE CONSUMO		0.01.00.001.001	3.3.90.30.00	1.000,00			
LOCAÇÃO DE MÃO-DE-OBRA		0.01.00.001.001	3.3.90.37.00	1.000,00			
OUTROS SERVIÇOS DE TERCEIROS - PESSOA JURÍDICA		0.01.00.001.001	3.3.90.39.00	1.000,00			
PARTICIPAÇÃO DO MUNICÍPIO EM CONSÓRCIOS MUNICIPAIS - GESTÃO AMBIENTAL	18.845.1802.2169.0000						200.000,00
3 DESPESAS CORREN						200.000,00	
3 OUTRAS DESPESAS CORRENTES					200.000,00		
RATEIO PELA PARTICIPAÇÃO EM CONSÓRCIO PÚBLICO		0.01.00.001.001	3.3.71.70.00	200.000,00			
<b>TOTAL</b>							<b>205.000,00</b>

*[Handwritten signature]*



**PREFEITURA MUNICIPAL DE RIACHO DAS ALMAS**

RUA JUSTO MOTA - CENTRO - CNPJ:10091551/0001-61

Orçamento Programa - Exercício de 2018

Page 23

**QUADRO AUXILIAR DE DETALHAMENTO DA DESPESA**

PODER	06	FUNDO MUNICIPAL DE ASSISTÊNCIA SOCIAL
ORGÃO	01	FUNDO MUNICIPAL DE ASSISTÊNCIA SOCIAL
UNIDADE	00	FUNDO MUNICIPAL DE ASSISTÊNCIA SOCIAL

Aplicacao Programada	Proj/Ativ	Finalidade	Categoria	Detalhada	TotalGrupo	Total Categ.	Total Func.
		F.R. - C.A.					
<b>GESTÃO ADMINISTRATIVA DO DEPARTAMENTO</b>	<b>08.122.0801.2058.0000</b>						<b>8.000,00</b>
3	DESPESAS CORREN					8.000,00	
1	PESSOAL E ENCARGOS SOCIAIS				4.000,00		
	VENCIMENTOS E VANTAGENS FIXAS - PESSOAL CIVIL	0.01.00.001.001	3.1.90.11.00	1.000,00			
	OBRIGAÇÕES PATRONAIS	0.01.00.001.001	3.1.90.13.00	1.000,00			
	OUTRAS DESPESAS VARIÁVEIS - PESSOAL CIVIL	0.01.00.001.001	3.1.90.16.00	1.000,00			
	DESPESAS DE EXERCÍCIOS ANTERIORES	0.01.00.001.001	3.1.90.92.00	1.000,00			
3	OUTRAS DESPESAS CORRENTES				4.000,00		
	DIÁRIAS - CIVIL	0.01.00.001.001	3.3.90.14.00	1.000,00			
	MATERIAL DE CONSUMO	0.01.00.001.001	3.3.90.30.00	1.000,00			
	Outras Despesas de Pessoal decorrentes de Contratos de Terce	0.01.00.001.001	3.3.90.34.00	1.000,00			
	OUTROS SERVIÇOS DE TERCEIROS - PESSOA FÍSICA	0.01.00.001.001	3.3.90.36.00	1.000,00			
<b>AQUISIÇÃO DE VEÍCULOS, MÁQUINAS E EQUIPAMENTOS DIVERSOS</b>	<b>08.122.0829.1053.0000</b>						<b>15.000,00</b>
4	DESPESAS DE CAPIT					15.000,00	
4	INVESTIMENTOS				15.000,00		
	EQUIPAMENTOS E MATERIAL PERMANENTE	0.01.00.001.001	4.4.90.52.00	15.000,00			
<b>AMPLIAÇÃO DA ESTRUTURA FÍSICA DA ASSISTÊNCIA SOCIAL</b>	<b>08.122.0829.1054.0000</b>						<b>48.000,00</b>
4	DESPESAS DE CAPIT					48.000,00	
4	INVESTIMENTOS				48.000,00		
	OBRAS E INSTALAÇÕES	0.01.00.001.001	4.4.90.51.00	48.000,00			
<b>MANUTENÇÃO ADMINISTRATIVA</b>	<b>08.122.0829.2095.0000</b>						<b>1.190.400,00</b>
3	DESPESAS CORREN					1.190.400,00	
1	PESSOAL E ENCARGOS SOCIAIS				940.400,00		
	CONTRATAÇÃO POR TEMPO DETERMINADO	0.01.00.001.001	3.1.90.04.00	274.000,00			
	VENCIMENTOS E VANTAGENS FIXAS - PESSOAL CIVIL	0.01.00.001.001	3.1.90.11.00	510.400,00			
	OBRIGAÇÕES PATRONAIS	0.01.00.001.001	3.1.90.13.00	87.000,00			
	OUTRAS DESPESAS VARIÁVEIS - PESSOAL CIVIL	0.01.00.001.001	3.1.90.16.00	1.000,00			
	DESPESAS DE EXERCÍCIOS ANTERIORES	0.01.00.001.001	3.1.90.92.00	8.000,00			
	OBRIGAÇÕES PATRONAIS - INTRA-ORÇAMENTÁRIO	0.01.00.001.001	3.1.91.13.00	60.000,00			
3	OUTRAS DESPESAS CORRENTES				250.000,00		
	DIÁRIAS - CIVIL	0.01.00.001.001	3.3.90.14.00	30.000,00			
	MATERIAL DE CONSUMO	0.01.00.001.001	3.3.90.30.00	37.000,00			
	Material, Bem ou Serviço para Distribuição Gratuita	0.01.00.001.001	3.3.90.32.00	16.000,00			
	SERVIÇOS DE CONSULTORIA	0.01.00.001.001	3.3.90.35.00	36.000,00			
	OUTROS SERVIÇOS DE TERCEIROS - PESSOA FÍSICA	0.01.00.001.001	3.3.90.36.00	92.000,00			
	OUTROS SERVIÇOS DE TERCEIROS - PESSOA JURÍDICA	0.01.00.001.001	3.3.90.39.00	34.000,00			
	OBRIGAÇÕES TRIBUTÁRIAS E CONTRIBUTIVAS	0.01.00.001.001	3.3.90.47.00	2.000,00			
	OUTROS AUXÍLIOS FINANCEIROS A PESSOA FÍSICA	0.01.00.001.001	3.3.90.48.00	1.000,00			
	DESPESAS DE EXERCÍCIOS ANTERIORES	0.01.00.001.001	3.3.90.92.00	1.000,00			
	INDENIZAÇÕES E RESTITUIÇÕES	0.01.00.001.001	3.3.90.93.00	1.000,00			
<b>ASSISTÊNCIA A DEFICIENTES</b>	<b>08.242.0807.2096.0000</b>						<b>3.000,00</b>
3	DESPESAS CORREN					3.000,00	
3	OUTRAS DESPESAS CORRENTES				3.000,00		
	Material, Bem ou Serviço para Distribuição Gratuita	0.01.00.001.001	3.3.90.32.00	1.000,00			
	OUTROS AUXÍLIOS FINANCEIROS A PESSOA FÍSICA	0.01.00.001.001	3.3.90.48.00	2.000,00			
<b>BENEFÍCIOS EVENTUAIS</b>	<b>08.242.0829.2097.0000</b>						<b>3.000,00</b>
3	DESPESAS CORREN					3.000,00	

**PREFEITURA MUNICIPAL DE RIACHO DAS ALMAS**

RUA JUSTO MOTA - CENTRO - CNPJ:10091551/0001-61

Orçamento Programa - Exercício de 2018

Page 24

**QUADRO AUXILIAR DE DETALHAMENTO DA DESPESA**

PODER 06 FUNDO MUNICIPAL DE ASSISTÊNCIA SOCIAL  
 ORGÃO 01 FUNDO MUNICIPAL DE ASSISTÊNCIA SOCIAL  
 UNIDADE 00 FUNDO MUNICIPAL DE ASSISTÊNCIA SOCIAL

Aplicacao Programada	Proj/Ativ	Finalidade	Categoria	Detalhada	TotalGrupo	Total Categ.	Total Func.
		F.R. - C.A.					
<b>BENEFÍCIOS EVENTUAIS</b>	08.242.0829.2097.0000						3.000,00
3 DESPESAS CORREN						3.000,00	
3 OUTRAS DESPESAS CORRENTES					3.000,00		
MATERIAL DE CONSUMO		0.01.00.001.001	3.3.90.30.00	1.000,00			
Material, Bem ou Serviço para Distribuição Gratuita		0.01.00.001.001	3.3.90.32.00	1.000,00			
OUTROS AUXÍLIOS FINANCEIROS A PESSOA FÍSICA		0.01.00.001.001	3.3.90.48.00	1.000,00			
<b>MANUTENÇÃO ADMINISTRATIVA</b>	08.243.0801.2098.0000						1.000,00
3 DESPESAS CORREN						1.000,00	
3 OUTRAS DESPESAS CORRENTES					1.000,00		
SERVIÇOS DE CONSULTORIA		0.01.00.001.001	3.3.90.35.00	1.000,00			
<b>AQUISIÇÃO DE MÓVEIS, MÁQUINAS E EQUIPAMENTOS DIVERSOS</b>	08.243.0806.1055.0000						1.000,00
4 DESPESAS DE CAPIT						1.000,00	
4 INVESTIMENTOS					1.000,00		
EQUIPAMENTOS E MATERIAL PERMANENTE		0.01.00.001.001	4.4.90.52.00	1.000,00			
<b>ASSISTÊNCIA A INFÂNCIA E A JUVENTUDE</b>	08.243.0806.2099.0000						5.000,00
3 DESPESAS CORREN						5.000,00	
3 OUTRAS DESPESAS CORRENTES					5.000,00		
MATERIAL DE CONSUMO		0.01.00.001.001	3.3.90.30.00	1.000,00			
Material, Bem ou Serviço para Distribuição Gratuita		0.01.00.001.001	3.3.90.32.00	1.000,00			
OUTROS SERVIÇOS DE TERCEIROS - PESSOA FÍSICA		0.01.00.001.001	3.3.90.36.00	1.000,00			
OUTROS SERVIÇOS DE TERCEIROS - PESSOA JURÍDICA		0.01.00.001.001	3.3.90.39.00	1.000,00			
OUTROS AUXÍLIOS FINANCEIROS A PESSOA FÍSICA		0.01.00.001.001	3.3.90.48.00	1.000,00			
<b>CAPACITAÇÃO E TREINAMENTO DE RECURSOS HUMANOS</b>	08.243.0806.2100.0000						4.000,00
3 DESPESAS CORREN						4.000,00	
3 OUTRAS DESPESAS CORRENTES					4.000,00		
MATERIAL DE CONSUMO		0.01.00.001.001	3.3.90.30.00	1.000,00			
SERVIÇOS DE CONSULTORIA		0.01.00.001.001	3.3.90.35.00	1.000,00			
OUTROS SERVIÇOS DE TERCEIROS - PESSOA FÍSICA		0.01.00.001.001	3.3.90.36.00	1.000,00			
OUTROS SERVIÇOS DE TERCEIROS - PESSOA JURÍDICA		0.01.00.001.001	3.3.90.39.00	1.000,00			
<b>MANUTENÇÃO DOS CONSELHOS SOCIAIS</b>	08.243.0819.2101.0000						59.000,00
3 DESPESAS CORREN						59.000,00	
1 PESSOAL E ENCARGOS SOCIAIS					55.000,00		
CONTRATAÇÃO POR TEMPO DETERMINADO		0.01.00.001.001	3.1.90.04.00	50.000,00			
OBRIGAÇÕES PATRONAIS		0.01.00.001.001	3.1.90.13.00	5.000,00			
3 OUTRAS DESPESAS CORRENTES					4.000,00		
DIÁRIAS - CIVIL		0.01.00.001.001	3.3.90.14.00	1.000,00			
MATERIAL DE CONSUMO		0.01.00.001.001	3.3.90.30.00	1.000,00			
OUTROS SERVIÇOS DE TERCEIROS - PESSOA FÍSICA		0.01.00.001.001	3.3.90.36.00	1.000,00			
OUTROS SERVIÇOS DE TERCEIROS - PESSOA JURÍDICA		0.01.00.001.001	3.3.90.39.00	1.000,00			
<b>MANUTENÇÃO DO PROGRAMA PRIMEIRA INFÂNCIA - CRIANÇA FELIZ</b>	08.243.0821.2996.0000						175.400,00
3 DESPESAS CORREN						175.400,00	
1 PESSOAL E ENCARGOS SOCIAIS					80.400,00		
CONTRATAÇÃO POR TEMPO DETERMINADO		0.01.00.001.001	3.1.90.04.00	20.000,00			
CONTRATAÇÃO POR TEMPO DETERMINADO		0.05.81.510.010	3.1.90.04.00	45.000,00			
OBRIGAÇÕES PATRONAIS		0.01.00.001.001	3.1.90.13.00	4.400,00			
OBRIGAÇÕES PATRONAIS		0.05.81.510.010	3.1.90.13.00	11.000,00			

*cut*

**PREFEITURA MUNICIPAL DE RIACHO DAS ALMAS**

RUA JUSTO MOTA - CENTRO - CNPJ:10091551/0001-61

Orçamento Programa - Exercício de 2018

Page 25

**QUADRO AUXILIAR DE DETALHAMENTO DA DESPESA**

PODER	06	FUNDO MUNICIPAL DE ASSISTÊNCIA SOCIAL
ORGÃO	01	FUNDO MUNICIPAL DE ASSISTÊNCIA SOCIAL
UNIDADE	00	FUNDO MUNICIPAL DE ASSISTÊNCIA SOCIAL

Aplicacao Programada	Proj/Ativ	Finalidade	Categoria	Detalhada	TotalGrupo	Total Categ.	Total Func.
F.R. - C.A.							
MANUTENÇÃO DO PROGRAMA PRIMEIRA INFÂNCIA - CRIANÇA FELIZ	08.243.0821.2996.0000						175.400,00
3	DESPESAS CORREN					175.400,00	
3	OUTRAS DESPESAS CORRENTES				95.000,00		
	DIÁRIAS - CIVIL	0.01.00.001.001	3.3.90.14.00	20.000,00			
	DIÁRIAS - CIVIL	0.05.81.510.010	3.3.90.14.00	10.000,00			
	MATERIAL DE CONSUMO	0.01.00.001.001	3.3.90.30.00	10.000,00			
	MATERIAL DE CONSUMO	0.05.81.510.010	3.3.90.30.00	10.000,00			
	OUTROS SERVIÇOS DE TERCEIROS - PESSOA FÍSICA	0.01.00.001.001	3.3.90.36.00	10.000,00			
	OUTROS SERVIÇOS DE TERCEIROS - PESSOA FÍSICA	0.05.81.510.010	3.3.90.36.00	10.000,00			
	OUTROS SERVIÇOS DE TERCEIROS - PESSOA JURÍDICA	0.01.00.001.001	3.3.90.39.00	15.000,00			
	OUTROS SERVIÇOS DE TERCEIROS - PESSOA JURÍDICA	0.05.81.510.010	3.3.90.39.00	10.000,00			
AQUISIÇÃO DE MÓVEIS, MÁQUINAS E EQUIPAMENTOS PARA O CCA	08.243.0842.1056.0000						76.000,00
4	DESPESAS DE CAPIT					76.000,00	76.000,00
4	INVESTIMENTOS				76.000,00		
	EQUIPAMENTOS E MATERIAL PERMANENTE	0.01.00.001.001	4.4.90.52.00	1.000,00			
	EQUIPAMENTOS E MATERIAL PERMANENTE	0.05.81.510.013	4.4.90.52.00	75.000,00			
MANUTENÇÃO DAS ATIVIDADES DO CENTRO DE ATENDIMENTO DA CRIANÇA E DO ADOLESCENTE - CCA	08.243.0842.2102.0000						92.000,00
3	DESPESAS CORREN					92.000,00	
3	OUTRAS DESPESAS CORRENTES				92.000,00		
	MATERIAL DE CONSUMO	0.01.00.001.001	3.3.90.30.00	1.000,00			
	MATERIAL DE CONSUMO	0.05.81.510.013	3.3.90.30.00	23.000,00			
	OUTROS SERVIÇOS DE TERCEIROS - PESSOA FÍSICA	0.01.00.001.001	3.3.90.36.00	1.000,00			
	OUTROS SERVIÇOS DE TERCEIROS - PESSOA FÍSICA	0.05.81.510.013	3.3.90.36.00	20.000,00			
	OUTROS SERVIÇOS DE TERCEIROS - PESSOA JURÍDICA	0.01.00.001.001	3.3.90.39.00	1.000,00			
	OUTROS SERVIÇOS DE TERCEIROS - PESSOA JURÍDICA	0.05.81.510.013	3.3.90.39.00	25.000,00			
	OBRIGAÇÕES TRIBUTÁRIAS E CONTRIBUTIVAS	0.01.00.001.001	3.3.90.47.00	1.000,00			
	OBRIGAÇÕES TRIBUTÁRIAS E CONTRIBUTIVAS	0.05.81.510.013	3.3.90.47.00	20.000,00			
AQUISIÇÃO DE MÓVEIS, MÁQUINAS E EQUIPAMENTOS DIVERSOS PARA O PROGRAMA POTEÇÃO SOCIAL BÁSICA - PAIF	08.244.0830.1057.0000						1.000,00
4	DESPESAS DE CAPIT					1.000,00	1.000,00
4	INVESTIMENTOS				1.000,00		
	EQUIPAMENTOS E MATERIAL PERMANENTE	0.01.00.001.001	4.4.90.52.00	1.000,00			
MANUTENÇÃO DO PROGRAMA PROTEÇÃO SOCIAL BÁSICA - PAIF	08.244.0830.2103.0000						255.000,00
3	DESPESAS CORREN					255.000,00	
1	PESSOAL E ENCARGOS SOCIAIS				62.000,00		
	CONTRATAÇÃO POR TEMPO DETERMINADO	0.01.00.001.001	3.1.90.04.00	1.000,00			
	CONTRATAÇÃO POR TEMPO DETERMINADO	0.05.81.510.010	3.1.90.04.00	61.000,00			

*Mota*



**PREFEITURA MUNICIPAL DE RIACHO DAS ALMAS**

RUA JUSTO MOTA - CENTRO - CNPJ:10091551/0001-61

Orçamento Programa - Exercício de 2018

Page 26

**QUADRO AUXILIAR DE DETALHAMENTO DA DESPESA**

PODER	06	FUNDO MUNICIPAL DE ASSISTÊNCIA SOCIAL
ORGÃO	01	FUNDO MUNICIPAL DE ASSISTÊNCIA SOCIAL
UNIDADE	00	FUNDO MUNICIPAL DE ASSISTÊNCIA SOCIAL

Aplicacao Programada	Proj/Ativ	Finalidade	Categoria	Detalhada	TotalGrupo	Total Categ.	Total Func.
		F.R. - C.A.					
MANUTENÇÃO DO PROGRAMA PROTEÇÃO SOCIAL BÁSICA - PAIF	08.244.0830.2103.0000						255.000,00
3 DESPESAS CORREN						255.000,00	
3 OUTRAS DESPESAS CORRENTES					193.000,00		
MATERIAL DE CONSUMO		0.01.00.001.001	3.3.90.30.00	1.000,00			
MATERIAL DE CONSUMO		0.05.81.510.010	3.3.90.30.00	5.000,00			
Material, Bem ou Serviço para Distribuição Gratuita		0.01.00.001.001	3.3.90.32.00	1.000,00			
Material, Bem ou Serviço para Distribuição Gratuita		0.05.81.510.010	3.3.90.32.00	50.000,00			
OUTROS SERVIÇOS DE TERCEIROS - PESSOA FÍSICA		0.01.00.001.001	3.3.90.36.00	20.000,00			
OUTROS SERVIÇOS DE TERCEIROS - PESSOA FÍSICA		0.05.81.510.010	3.3.90.36.00	55.000,00			
OUTROS SERVIÇOS DE TERCEIROS - PESSOA JURÍDICA		0.01.00.001.001	3.3.90.39.00	1.000,00			
OUTROS SERVIÇOS DE TERCEIROS - PESSOA JURÍDICA		0.05.81.510.010	3.3.90.39.00	56.000,00			
OBRIGAÇÕES TRIBUTÁRIAS E CONTRIBUTIVAS		0.01.00.001.001	3.3.90.47.00	1.000,00			
OBRIGAÇÕES TRIBUTÁRIAS E CONTRIBUTIVAS		0.05.81.510.010	3.3.90.47.00	1.000,00			
OUTROS AUXÍLIOS FINANCEIROS A PESSOA FÍSICA		0.01.00.001.001	3.3.90.48.00	1.000,00			
OUTROS AUXÍLIOS FINANCEIROS A PESSOA FÍSICA		0.05.81.510.010	3.3.90.48.00	1.000,00			
AQUISIÇÃO DE MÓVEIS, MÁQUINAS E EQUIPAMENTOS DIVERSOS PARA O PROGRAMA PROTEÇÃO SOCIAL BÁSICA - PAEFI	08.244.0831.1058.0000						1.000,00
4 DESPESAS DE CAPIT						1.000,00	
4 INVESTIMENTOS					1.000,00		
EQUIPAMENTOS E MATERIAL PERMANENTE		0.01.00.001.001	4.4.90.52.00	1.000,00			
MANUTENÇÃO DO PROGRAMA PROTEÇÃO SOCIAL BÁSICA - PAEFI	08.244.0831.2104.0000						80.500,00
3 DESPESAS CORREN						80.500,00	
3 OUTRAS DESPESAS CORRENTES					80.500,00		
MATERIAL DE CONSUMO		0.01.00.001.001	3.3.90.30.00	1.000,00			
MATERIAL DE CONSUMO		0.05.81.510.011	3.3.90.30.00	16.000,00			
OUTROS SERVIÇOS DE TERCEIROS - PESSOA FÍSICA		0.01.00.001.001	3.3.90.36.00	1.000,00			
OUTROS SERVIÇOS DE TERCEIROS - PESSOA FÍSICA		0.05.81.510.011	3.3.90.36.00	11.000,00			
OUTROS SERVIÇOS DE TERCEIROS - PESSOA JURÍDICA		0.01.00.001.001	3.3.90.39.00	1.000,00			
OUTROS SERVIÇOS DE TERCEIROS - PESSOA JURÍDICA		0.05.81.510.011	3.3.90.39.00	26.000,00			
OBRIGAÇÕES TRIBUTÁRIAS E CONTRIBUTIVAS		0.01.00.001.001	3.3.90.47.00	1.000,00			
OBRIGAÇÕES TRIBUTÁRIAS E CONTRIBUTIVAS		0.05.81.510.011	3.3.90.47.00	11.000,00			
OUTROS AUXÍLIOS FINANCEIROS A PESSOA FÍSICA		0.01.00.001.001	3.3.90.48.00	1.000,00			
OUTROS AUXÍLIOS FINANCEIROS A PESSOA FÍSICA		0.05.81.510.011	3.3.90.48.00	11.500,00			
MANUTENÇÃO DAS ATIVIDADES DE RECURSOS VINCULADOS A PROGRAMAS SOCIAIS	08.244.0833.2105.0000						48.000,00
3 DESPESAS CORREN						48.000,00	
3 OUTRAS DESPESAS CORRENTES					48.000,00		
MATERIAL DE CONSUMO		0.01.00.001.001	3.3.90.30.00	1.000,00			
MATERIAL DE CONSUMO		0.05.81.510.008	3.3.90.30.00	12.000,00			
OUTROS SERVIÇOS DE TERCEIROS - PESSOA FÍSICA		0.01.00.001.001	3.3.90.36.00	1.000,00			
OUTROS SERVIÇOS DE TERCEIROS - PESSOA FÍSICA		0.05.81.510.008	3.3.90.36.00	6.000,00			
OUTROS SERVIÇOS DE TERCEIROS - PESSOA JURÍDICA		0.01.00.001.001	3.3.90.39.00	1.000,00			
OUTROS SERVIÇOS DE TERCEIROS - PESSOA JURÍDICA		0.05.81.510.008	3.3.90.39.00	12.000,00			
OBRIGAÇÕES TRIBUTÁRIAS E CONTRIBUTIVAS		0.01.00.001.001	3.3.90.47.00	1.000,00			
OBRIGAÇÕES TRIBUTÁRIAS E CONTRIBUTIVAS		0.05.81.510.008	3.3.90.47.00	6.000,00			
OUTROS AUXÍLIOS FINANCEIROS A PESSOA FÍSICA		0.01.00.001.001	3.3.90.48.00	1.000,00			
OUTROS AUXÍLIOS FINANCEIROS A PESSOA FÍSICA		0.05.81.510.008	3.3.90.48.00	7.000,00			
AQUISIÇÃO DE MÓVEIS, MÁQUINAS E EQUIPAMENTOS DIVERSOS PARA O PROGRAMA PROTEÇÃO SOCIAL BÁSICA - SCFV	08.244.0834.1059.0000						1.000,00
4 DESPESAS DE CAPIT						1.000,00	

*CMF*



**PREFEITURA MUNICIPAL DE RIACHO DAS ALMAS**  
 RUA JUSTO MOTA - CENTRO - CNPJ:10091551/0001-61

Orçamento Programa - Exercício de 2018

Page 27

**QUADRO AUXILIAR DE DETALHAMENTO DA DESPESA**

PODER 06 FUNDO MUNICIPAL DE ASSISTÊNCIA SOCIAL  
 ORGÃO 01 FUNDO MUNICIPAL DE ASSISTÊNCIA SOCIAL  
 UNIDADE 00 FUNDO MUNICIPAL DE ASSISTÊNCIA SOCIAL

Aplicacao Programada	Proj/Ativ	Finalidade	Categoria	Detalhada	TotalGrupo	Total Categ.	Total Func.
		F.R. - C.A.					
AQUISIÇÃO DE MÓVEIS, MÁQUINAS E EQUIPAMENTOS DIVERSOS PARA O PROGRAMA POTEÇÃO SOCIAL BÁSICA - SCFV	08.244.0834.1059.0000						1.000,00
4 DESPESAS DE CAPIT						1.000,00	
4 INVESTIMENTOS					1.000,00		
EQUIPAMENTOS E MATERIAL PERMANENTE		0.01.00.001.001	4.4.90.52.00	1.000,00			
CONSTRUÇÃO, REFORMA E/OU APLICAÇÃO DE CENTRO DE CONVIVÊNCIA DO IDOSO	08.244.0834.1060.0000						1.000,00
4 DESPESAS DE CAPIT						1.000,00	
4 INVESTIMENTOS					1.000,00		
OBRAS E INSTALAÇÕES		0.01.00.001.001	4.4.90.51.00	1.000,00			
MANUTENÇÃO DO PROGRAMA PROTEÇÃO SOCIAL BÁSICA - SCFV	08.244.0834.2106.0000						369.000,00
3 DESPESAS CORREN						369.000,00	
1 PESSOAL E ENCARGOS SOCIAIS					121.000,00		
CONTRATAÇÃO POR TEMPO DETERMINADO		0.01.00.001.001	3.1.90.04.00	1.000,00			
CONTRATAÇÃO POR TEMPO DETERMINADO		0.05.81.510.010	3.1.90.04.00	100.000,00			
OUTRAS DESPESAS VARIÁVEIS - PESSOAL CIVIL		0.01.00.001.001	3.1.90.16.00	1.000,00			
OUTRAS DESPESAS VARIÁVEIS - PESSOAL CIVIL		0.05.81.510.010	3.1.90.16.00	19.000,00			
3 OUTRAS DESPESAS CORRENTES					248.000,00		
MATERIAL DE CONSUMO		0.01.00.001.001	3.3.90.30.00	14.000,00			
MATERIAL DE CONSUMO		0.05.81.510.010	3.3.90.30.00	36.000,00			
Material, Bem ou Serviço para Distribuição Gratuita		0.01.00.001.001	3.3.90.32.00	1.000,00			
Material, Bem ou Serviço para Distribuição Gratuita		0.05.81.510.010	3.3.90.32.00	50.000,00			
OUTROS SERVIÇOS DE TERCEIROS - PESSOA FÍSICA		0.01.00.001.001	3.3.90.36.00	3.000,00			
OUTROS SERVIÇOS DE TERCEIROS - PESSOA FÍSICA		0.05.81.510.010	3.3.90.36.00	90.000,00			
OUTROS SERVIÇOS DE TERCEIROS - PESSOA JURÍDICA		0.01.00.001.001	3.3.90.39.00	1.000,00			
OUTROS SERVIÇOS DE TERCEIROS - PESSOA JURÍDICA		0.05.81.510.010	3.3.90.39.00	50.000,00			
OBRIGAÇÕES TRIBUTÁRIAS E CONTRIBUTIVAS		0.01.00.001.001	3.3.90.47.00	1.000,00			
OBRIGAÇÕES TRIBUTÁRIAS E CONTRIBUTIVAS		0.05.81.510.010	3.3.90.47.00	2.000,00			
MANUTENÇÃO DO BLOCO PROTEÇÃO SOCIAL ESPECIAL - PETI	08.244.0835.2107.0000						8.500,00
3 DESPESAS CORREN						8.500,00	
3 OUTRAS DESPESAS CORRENTES					8.500,00		
MATERIAL DE CONSUMO		0.01.00.001.001	3.3.90.30.00	1.000,00			
MATERIAL DE CONSUMO		0.05.81.510.011	3.3.90.30.00	1.000,00			
OUTROS SERVIÇOS DE TERCEIROS - PESSOA FÍSICA		0.01.00.001.001	3.3.90.36.00	1.000,00			
OUTROS SERVIÇOS DE TERCEIROS - PESSOA FÍSICA		0.05.81.510.011	3.3.90.36.00	1.500,00			
OUTROS SERVIÇOS DE TERCEIROS - PESSOA JURÍDICA		0.01.00.001.001	3.3.90.39.00	1.000,00			
OUTROS SERVIÇOS DE TERCEIROS - PESSOA JURÍDICA		0.05.81.510.011	3.3.90.39.00	1.000,00			
OBRIGAÇÕES TRIBUTÁRIAS E CONTRIBUTIVAS		0.01.00.001.001	3.3.90.47.00	1.000,00			
OBRIGAÇÕES TRIBUTÁRIAS E CONTRIBUTIVAS		0.05.81.510.011	3.3.90.47.00	1.000,00			
AQUISIÇÃO DE VEÍCULOS, MÓVEIS E EQUIPAMENTOS PARA O PROGRAMA DE GESTÃO - IGDM	08.244.0836.1061.0000						16.000,00
4 DESPESAS DE CAPIT						16.000,00	
4 INVESTIMENTOS					16.000,00		
EQUIPAMENTOS E MATERIAL PERMANENTE		0.01.00.001.001	4.4.90.52.00	1.000,00			
EQUIPAMENTOS E MATERIAL PERMANENTE		0.05.81.510.012	4.4.90.52.00	15.000,00			
MANUTENÇÃO DO BLOCO DE GESTÃO - IGDM	08.244.0836.2108.0000						117.000,00
3 DESPESAS CORREN						117.000,00	

*Contábil*

**PREFEITURA MUNICIPAL DE RIACHO DAS ALMAS**

RUA JUSTO MOTA - CENTRO - CNPJ:10091551/0001-61

Orçamento Programa - Exercício de 2018

Page 28

**QUADRO AUXILIAR DE DETALHAMENTO DA DESPESA**

PODER	06	FUNDO MUNICIPAL DE ASSISTÊNCIA SOCIAL
ORGÃO	01	FUNDO MUNICIPAL DE ASSISTÊNCIA SOCIAL
UNIDADE	00	FUNDO MUNICIPAL DE ASSISTÊNCIA SOCIAL

Aplicacao Programada	Proj/Ativ	Finalidade F.R. - C.A.	Categoria	Detalhada	TotalGrupo	Total Categ.	Total Func.
<b>MANUTENÇÃO DO BLOCO DE GESTÃO - IGDM</b>	<b>08.244.0836.2108.0000</b>						<b>117.000,00</b>
3	DESPESAS CORREN					117.000,00	
1	PESSOAL E ENCARGOS SOCIAIS				40.000,00		
	CONTRATAÇÃO POR TEMPO DETERMINADO	0.01.00.001.001	3.1.90.04.00	18.000,00			
	CONTRATAÇÃO POR TEMPO DETERMINADO	0.05.81.510.012	3.1.90.04.00	10.000,00			
	OBRIGAÇÕES PATRONAIS	0.01.01.001.001	3.1.90.13.00	2.000,00			
	OBRIGAÇÕES PATRONAIS	0.05.81.510.012	3.1.90.13.00	5.000,00			
	DESPESAS DE EXERCÍCIOS ANTERIORES	0.01.00.001.001	3.1.90.92.00	1.000,00			
	DESPESAS DE EXERCÍCIOS ANTERIORES	0.05.81.510.012	3.1.90.92.00	4.000,00			
3	OUTRAS DESPESAS CORRENTES				77.000,00		
	DIÁRIAS - CIVIL	0.01.00.001.001	3.3.90.14.00	1.000,00			
	DIÁRIAS - CIVIL	0.05.81.510.012	3.3.90.14.00	1.000,00			
	MATERIAL DE CONSUMO	0.01.00.001.001	3.3.90.30.00	1.000,00			
	MATERIAL DE CONSUMO	0.05.81.510.012	3.3.90.30.00	17.000,00			
	OUTROS SERVIÇOS DE TERCEIROS - PESSOA FÍSICA	0.01.00.001.001	3.3.90.36.00	3.000,00			
	OUTROS SERVIÇOS DE TERCEIROS - PESSOA FÍSICA	0.05.81.510.012	3.3.90.36.00	21.000,00			
	OUTROS SERVIÇOS DE TERCEIROS - PESSOA JURÍDICA	0.01.00.001.001	3.3.90.39.00	1.000,00			
	OUTROS SERVIÇOS DE TERCEIROS - PESSOA JURÍDICA	0.05.81.510.012	3.3.90.39.00	25.000,00			
	OBRIGAÇÕES TRIBUTÁRIAS E CONTRIBUTIVAS	0.01.00.001.001	3.3.90.47.00	1.000,00			
	OBRIGAÇÕES TRIBUTÁRIAS E CONTRIBUTIVAS	0.05.81.510.012	3.3.90.47.00	6.000,00			
<b>AQUISIÇÃO DE MÓVEIS E EQUIPAMENTOS PARA O PROGRAMA DE GESTÃO - IGD SUAS</b>	<b>08.244.0837.1062.0000</b>						<b>21.000,00</b>
4	DESPESAS DE CAPIT					21.000,00	
4	INVESTIMENTOS				21.000,00		
	EQUIPAMENTOS E MATERIAL PERMANENTE	0.01.00.001.001	4.4.90.52.00	1.000,00			
	EQUIPAMENTOS E MATERIAL PERMANENTE	0.05.81.510.012	4.4.90.52.00	20.000,00			
<b>MANUTENÇÃO DO BLOCO DE GESTÃO - IGD SUAS</b>	<b>08.244.0837.2109.0000</b>						<b>135.000,00</b>
3	DESPESAS CORREN					135.000,00	
1	PESSOAL E ENCARGOS SOCIAIS				23.000,00		
	CONTRATAÇÃO POR TEMPO DETERMINADO	0.01.00.001.001	3.1.90.04.00	1.000,00			
	CONTRATAÇÃO POR TEMPO DETERMINADO	0.05.81.510.012	3.1.90.04.00	10.000,00			
	DESPESAS DE EXERCÍCIOS ANTERIORES	0.01.00.001.001	3.1.90.92.00	1.000,00			
	DESPESAS DE EXERCÍCIOS ANTERIORES	0.05.81.510.012	3.1.90.92.00	11.000,00			
3	OUTRAS DESPESAS CORRENTES				112.000,00		
	DIÁRIAS - CIVIL	0.01.00.001.001	3.3.90.14.00	1.000,00			
	DIÁRIAS - CIVIL	0.05.81.510.012	3.3.90.14.00	10.000,00			
	MATERIAL DE CONSUMO	0.01.00.001.001	3.3.90.30.00	1.000,00			
	MATERIAL DE CONSUMO	0.05.81.510.012	3.3.90.30.00	30.000,00			
	OUTROS SERVIÇOS DE TERCEIROS - PESSOA FÍSICA	0.01.00.001.001	3.3.90.36.00	1.000,00			
	OUTROS SERVIÇOS DE TERCEIROS - PESSOA FÍSICA	0.05.81.510.012	3.3.90.36.00	24.000,00			
	OUTROS SERVIÇOS DE TERCEIROS - PESSOA JURÍDICA	0.01.00.001.001	3.3.90.39.00	1.000,00			
	OUTROS SERVIÇOS DE TERCEIROS - PESSOA JURÍDICA	0.05.81.510.012	3.3.90.39.00	10.000,00			
	OBRIGAÇÕES TRIBUTÁRIAS E CONTRIBUTIVAS	0.01.00.001.001	3.3.90.47.00	1.000,00			
	OBRIGAÇÕES TRIBUTÁRIAS E CONTRIBUTIVAS	0.05.81.510.012	3.3.90.47.00	10.000,00			
	OUTROS AUXÍLIOS FINANCEIROS A PESSOA FÍSICA	0.01.00.001.001	3.3.90.48.00	1.000,00			
	OUTROS AUXÍLIOS FINANCEIROS A PESSOA FÍSICA	0.05.81.510.012	3.3.90.48.00	10.000,00			
	DESPESAS DE EXERCÍCIOS ANTERIORES	0.01.00.001.001	3.3.90.92.00	1.000,00			
	DESPESAS DE EXERCÍCIOS ANTERIORES	0.05.81.510.012	3.3.90.92.00	11.000,00			
<b>MANUTENÇÃO DAS ATIVIDADES DO PROGRAMA BRASIL SEM MISÉRIA</b>	<b>08.244.0838.2110.0000</b>						<b>6.000,00</b>
3	DESPESAS CORREN					6.000,00	
1	PESSOAL E ENCARGOS SOCIAIS				1.000,00		
	CONTRATAÇÃO POR TEMPO DETERMINADO	0.01.00.001.001	3.1.90.04.00	1.000,00			

*cont*

**PREFEITURA MUNICIPAL DE RIACHO DAS ALMAS**

RUA JUSTO MOTA - CENTRO - CNPJ:10091551/0001-61

Orçamento Programa - Exercício de 2018

Page 29

**QUADRO AUXILIAR DE DETALHAMENTO DA DESPESA**

PODER	06	FUNDO MUNICIPAL DE ASSISTÊNCIA SOCIAL
ORGÃO	01	FUNDO MUNICIPAL DE ASSISTÊNCIA SOCIAL
UNIDADE	00	FUNDO MUNICIPAL DE ASSISTÊNCIA SOCIAL

Aplicacao Programada	Proj/Ativ	Finalidade	Categoria	Detalhada	TotalGrupo	Total Categ.	Total Func.
		F.R. - C.A.					
MANUTENÇÃO DAS ATIVIDADES DO PROGRAMA BRASIL SEM MISÉRIA	08.244.0838.2110.0000						6.000,00
3	DESPESAS CORREN					6.000,00	
3	OUTRAS DESPESAS CORRENTES				5.000,00		
	MATERIAL DE CONSUMO	0.01.00.001.001	3.3.90.30.00	1.000,00			
	Material, Bem ou Serviço para Distribuição Gratuita	0.01.00.001.001	3.3.90.32.00	1.000,00			
	OUTROS SERVIÇOS DE TERCEIROS - PESSOA FÍSICA	0.01.00.001.001	3.3.90.36.00	1.000,00			
	OUTROS SERVIÇOS DE TERCEIROS - PESSOA JURÍDICA	0.01.00.001.001	3.3.90.39.00	1.000,00			
	OUTROS AUXÍLIOS FINANCEIROS A PESSOA FÍSICA	0.01.00.001.001	3.3.90.48.00	1.000,00			
MANUTENÇÃO DAS ATIVIDADES DO PROGRAMA MUNICIPAL RENDA MINIMA - PRO-RENDA	08.244.0841.2111.0000						1.000,00
3	DESPESAS CORREN					1.000,00	
3	OUTRAS DESPESAS CORRENTES				1.000,00		
	OUTROS AUXÍLIOS FINANCEIROS A PESSOA FÍSICA	0.01.00.001.001	3.3.90.48.00	1.000,00			
PARTICIPAÇÃO DO MUNICÍPIO EM CONSÓRCIOS MUNICIPAIS - ASSISTÊNCIA COMUNITÁRIA	08.845.0829.2171.0000						1.000,00
3	DESPESAS CORREN					1.000,00	
3	OUTRAS DESPESAS CORRENTES				1.000,00		
	RATEIO PELA PARTICIPAÇÃO EM CONSÓRCIO PÚBLICO	0.01.00.001.001	3.3.71.70.00	1.000,00			
<b>TOTAL</b>							<b>2.742.800,00</b>



**PREFEITURA MUNICIPAL DE RIACHO DAS ALMAS**

RUA JUSTO MOTA - CENTRO - CNPJ:10091551/0001-61

Orçamento Programa - Exercício de 2018

Page 30

**QUADRO AUXILIAR DE DETALHAMENTO DA DESPESA**

PODER	07	SECRETARIA DE INFRA-ESTRUTARA
ORGÃO	01	DEPARTAMENTO DE OBRAS E URBANISMO
UNIDADE	00	DEPARTAMENTO DE OBRAS E URBANISMO

Aplicacao Programada	Proj/Ativ	Finalidade	Categoria	Detalhada	TotalGrupo	Total Categ.	Total Func.
		F.R. - C.A.					
AQUISIÇÃO DE VEÍCULOS, MÓVEIS, MÁQUINAS E EQUIPAMENTOS DIVERSOS	04.122.0401.1018.0000						380.000,00
4 DESPESAS DE CAPIT						380.000,00	
4 INVESTIMENTOS					380.000,00		
EQUIPAMENTOS E MATERIAL PERMANENTE		0.01.00.120.002	4.4.90.52.00	380.000,00			
AQUISIÇÃO DE EQUIPAMENTO DIVERSOS	04.122.1501.1019.0000						5.000,00
4 DESPESAS DE CAPIT						5.000,00	
4 INVESTIMENTOS					5.000,00		
EQUIPAMENTOS E MATERIAL PERMANENTE		0.01.00.001.001	4.4.90.52.00	5.000,00			
AQUISIÇÃO DE IMÓVEIS	04.122.1501.1020.0000						1.000,00
4 DESPESAS DE CAPIT						1.000,00	
5 INVERSÕES FINANCEIRAS					1.000,00		
AQUISIÇÃO DE IMÓVEIS		0.01.00.001.001	4.5.90.61.00	1.000,00			
GESTÃO ADMINISTRATIVA DA UNIDADE	04.122.1501.2059.0000						1.682.000,00
3 DESPESAS CORREN						1.682.000,00	
1 PESSOAL E ENCARGOS SOCIAIS					1.284.000,00		
CONTRATAÇÃO POR TEMPO DETERMINADO		0.01.00.001.001	3.1.90.04.00	686.000,00			
VENCIMENTOS E VANTAGENS FIXAS - PESSOAL CIVIL		0.01.00.001.001	3.1.90.11.00	391.000,00			
OBRIGAÇÕES PATRONAIS		0.01.00.001.001	3.1.90.13.00	151.000,00			
OUTRAS DESPESAS VARIÁVEIS - PESSOAL CIVIL		0.01.00.001.001	3.1.90.16.00	1.000,00			
OBRIGAÇÕES PATRONAIS - INTRA-ORÇAMENTÁRIO		0.01.00.001.001	3.1.91.13.00	55.000,00			
3 OUTRAS DESPESAS CORRENTES					398.000,00		
DIÁRIAS - CIVIL		0.01.00.001.001	3.3.90.14.00	2.000,00			
MATERIAL DE CONSUMO		0.01.00.001.001	3.3.90.30.00	209.000,00			
Material, Bem ou Serviço para Distribuição Gratuita		0.01.00.001.001	3.3.90.32.00	1.000,00			
OUTROS SERVIÇOS DE TERCEIROS - PESSOA FÍSICA		0.01.00.001.001	3.3.90.36.00	100.000,00			
LOCAÇÃO DE MÃO-DE-OBRA		0.01.00.001.001	3.3.90.37.00	1.000,00			
OUTROS SERVIÇOS DE TERCEIROS - PESSOA JURÍDICA		0.01.00.001.001	3.3.90.39.00	61.000,00			
OBRIGAÇÕES TRIBUTÁRIAS E CONTRIBUTIVAS		0.01.00.001.001	3.3.90.47.00	24.000,00			
MANUTENÇÃO DAS ATIVIDADES DO FUNDO MUNICIPAL DE HABITAÇÃO DE INTERESSE SOCIAL	04.122.1501.2060.0000						4.000,00
3 DESPESAS CORREN						4.000,00	
3 OUTRAS DESPESAS CORRENTES					4.000,00		
DIÁRIAS - CIVIL		0.01.00.001.001	3.3.90.14.00	1.000,00			
MATERIAL DE CONSUMO		0.01.00.001.001	3.3.90.30.00	1.000,00			
OUTROS SERVIÇOS DE TERCEIROS - PESSOA FÍSICA		0.01.00.001.001	3.3.90.36.00	1.000,00			
OUTROS SERVIÇOS DE TERCEIROS - PESSOA JURÍDICA		0.01.00.001.001	3.3.90.39.00	1.000,00			
MANUTENÇÃO DAS ATIVIDADES DO CONSELHO FMHIS	04.122.1501.2061.0000						4.000,00
3 DESPESAS CORREN						4.000,00	
3 OUTRAS DESPESAS CORRENTES					4.000,00		
DIÁRIAS - CIVIL		0.01.00.001.001	3.3.90.14.00	1.000,00			
MATERIAL DE CONSUMO		0.01.00.001.001	3.3.90.30.00	1.000,00			
OUTROS SERVIÇOS DE TERCEIROS - PESSOA FÍSICA		0.01.00.001.001	3.3.90.36.00	1.000,00			
OUTROS SERVIÇOS DE TERCEIROS - PESSOA JURÍDICA		0.01.00.001.001	3.3.90.39.00	1.000,00			
CONSTRUÇÃO, REFORMA E/OU MELHORIAS DE MUSEU, BIBLIOTECA PÚBLICA, CASA DO ARTESÃO E OUTROS	13.392.1303.1021.0000						110.000,00
4 DESPESAS DE CAPIT						110.000,00	

*Justo*



**PREFEITURA MUNICIPAL DE RIACHO DAS ALMAS**

RUA JUSTO MOTA - CENTRO - CNPJ:10091551/0001-61

Orçamento Programa - Exercício de 2018

Page 31

**QUADRO AUXILIAR DE DETALHAMENTO DA DESPESA**

PODER	07	SECRETARIA DE INFRA-ESTRUTURA
ORGÃO	01	DEPARTAMENTO DE OBRAS E URBANISMO
UNIDADE	00	DEPARTAMENTO DE OBRAS E URBANISMO

Aplicacao Programada	Proj/Ativ	Finalidade	Categoria	Detalhada	TotalGrupo	Total Categ.	Total Func.
		F.R. - C.A.					
CONSTRUÇÃO, REFORMA E/OU MELHORIAS DE MUSEU, BIBLIOTECA PÚBLICA, CASA DO ARTESÃO E OUTROS	13.392.1303.1021.0000						110.000,00
4 DESPESAS DE CAPIT						110.000,00	
4 INVESTIMENTOS					110.000,00		
OBRAS E INSTALAÇÕES		0.01.00.001.001	4.4.90.51.00	10.000,00			
OBRAS E INSTALAÇÕES		0.01.00.001.003	4.4.90.51.00	100.000,00			
DESAPROPRIAÇÃO DE IMÓVEIS	15.122.1504.1022.0000						51.000,00
4 DESPESAS DE CAPIT						51.000,00	
4 INVESTIMENTOS					51.000,00		
AQUISIÇÃO DE IMÓVEIS		0.01.00.001.001	4.4.90.61.00	1.000,00			
AQUISIÇÃO DE IMÓVEIS		0.01.00.001.003	4.4.90.61.00	50.000,00			
CONSTRUÇÃO DA ACADEMIA DAS CIDADES	15.122.1504.1023.0000						51.000,00
4 DESPESAS DE CAPIT						51.000,00	
4 INVESTIMENTOS					51.000,00		
OBRAS E INSTALAÇÕES		0.01.00.001.001	4.4.90.51.00	1.000,00			
OBRAS E INSTALAÇÕES		0.01.00.001.003	4.4.90.51.00	50.000,00			
EXECUÇÃO DE OBRAS DIVERSAS EM ÁREAS E ESPAÇOS PÚBLICOS	15.122.1504.1024.0000						10.000,00
4 DESPESAS DE CAPIT						10.000,00	
4 INVESTIMENTOS					10.000,00		
OBRAS E INSTALAÇÕES		0.01.00.001.001	4.4.90.51.00	10.000,00			
CONSTRUÇÃO, REFORMA E/OU AMPLIAÇÃO DE CEMITÉRIOS E VELÓRIOS PÚBLICOS	15.451.1504.1025.0000						1.000,00
4 DESPESAS DE CAPIT						1.000,00	
4 INVESTIMENTOS					1.000,00		
OBRAS E INSTALAÇÕES		0.01.00.001.001	4.4.90.51.00	1.000,00			
EXECUÇÃO DE OBRAS DE INFRA-ESTRUTURA URBANA	15.451.1504.1026.0000						151.000,00
4 DESPESAS DE CAPIT						151.000,00	
4 INVESTIMENTOS					151.000,00		
OBRAS E INSTALAÇÕES		0.01.00.001.001	4.4.90.51.00	1.000,00			
OBRAS E INSTALAÇÕES		0.01.00.001.003	4.4.90.51.00	150.000,00			
PAVIMENTAÇÃO DE VIAS E ACESSOS, INCLUINDO CALÇAMENTO, ASFALTO E MEIO FIO	15.451.1504.1027.0000						254.000,00
4 DESPESAS DE CAPIT						254.000,00	
4 INVESTIMENTOS					254.000,00		
OBRAS E INSTALAÇÕES		0.01.00.001.001	4.4.90.51.00	98.000,00			
OBRAS E INSTALAÇÕES		0.01.00.001.003	4.4.90.51.00	156.000,00			
MANUTENÇÃO DAS ATIVIDADES DO CEMITÉRIO DA CIDADE.	15.451.1504.2062.0000						17.000,00
3 DESPESAS CORREN						17.000,00	
3 OUTRAS DESPESAS CORRENTES					17.000,00		
MATERIAL DE CONSUMO		0.01.00.001.001	3.3.90.30.00	1.000,00			
OUTROS SERVIÇOS DE TERCEIROS - PESSOA FÍSICA		0.01.00.001.001	3.3.90.36.00	12.000,00			
OUTROS SERVIÇOS DE TERCEIROS - PESSOA JURÍDICA		0.01.00.001.001	3.3.90.39.00	4.000,00			
MANUTENÇÃO DE PAVIMENTAÇÃO E REPOSIÇÃO DE CALÇAMENTO E ASFALTO.	15.451.1504.2063.0000						251.000,00

*Aut*

**PREFEITURA MUNICIPAL DE RIACHO DAS ALMAS**

RUA JUSTO MOTA - CENTRO - CNPJ:10091551/0001-61

Orçamento Programa - Exercício de 2018

Page 32

**QUADRO AUXILIAR DE DETALHAMENTO DA DESPESA**

PODER 07 SECRETARIA DE INFRA-ESTRUTURA  
 ORGÃO 01 DEPARTAMENTO DE OBRAS E URBANISMO  
 UNIDADE 00 DEPARTAMENTO DE OBRAS E URBANISMO

Aplicação Programada	Proj/Ativ	Finalidade F.R. - C.A.	Categoria	Detalhada	TotalGrupo	Total Categ.	Total Func.
MANUTENÇÃO DE PAVIMENTAÇÃO E REPOSIÇÃO DE CALÇAMENTO E ASFALTO.	15.451.1504.2063.0000						251.000,00
3 DESPESAS CORREN						251.000,00	
3 OUTRAS DESPESAS CORRENTES					251.000,00		
MATERIAL DE CONSUMO		0.01.00.001.001	3.3.90.30.00	1.000,00			
MATERIAL DE CONSUMO		0.01.00.001.003	3.3.90.30.00	50.000,00			
OUTROS SERVIÇOS DE TERCEIROS - PESSOA FÍSICA		0.01.00.001.001	3.3.90.36.00	1.000,00			
OUTROS SERVIÇOS DE TERCEIROS - PESSOA FÍSICA		0.01.00.001.003	3.3.90.36.00	85.000,00			
OUTROS SERVIÇOS DE TERCEIROS - PESSOA JURÍDICA		0.01.00.001.001	3.3.90.39.00	29.000,00			
OUTROS SERVIÇOS DE TERCEIROS - PESSOA JURÍDICA		0.01.00.001.003	3.3.90.39.00	85.000,00			
SISTEMA DE LIMPEZA URBANA, INCLUSIVE LIXO HOSPITALAR	15.452.1501.2064.0000						300.000,00
3 DESPESAS CORREN						300.000,00	
3 OUTRAS DESPESAS CORRENTES					300.000,00		
OUTROS SERVIÇOS DE TERCEIROS - PESSOA JURÍDICA		0.01.00.001.001	3.3.90.39.00	300.000,00			
AQUISIÇÃO DE MAQUINAS E EQUIPAMENTOS DIVERSOS PARA O SERVIÇO DE LIMPEZA URBANA	15.452.1503.1028.0000						151.000,00
4 DESPESAS DE CAPIT						151.000,00	
4 INVESTIMENTOS					151.000,00		
EQUIPAMENTOS E MATERIAL PERMANENTE		0.01.00.001.001	4.4.90.52.00	1.000,00			
EQUIPAMENTOS E MATERIAL PERMANENTE		0.01.00.001.003	4.4.90.52.00	150.000,00			
EXECUÇÃO DE OBRAS, REFORMAS, MELHORIAS E AMPLIAÇÃO DE PRAÇAS, PARQUES E JARDINS E ÁREAS DE LAZER PÚBLICOS	15.813.1502.1029.0000						152.000,00
4 DESPESAS DE CAPIT						152.000,00	
4 INVESTIMENTOS					152.000,00		
OBRAS E INSTALAÇÕES		0.01.00.001.001	4.4.90.51.00	1.000,00			
OBRAS E INSTALAÇÕES		0.01.00.001.003	4.4.90.51.00	150.000,00			
EQUIPAMENTOS E MATERIAL PERMANENTE		0.01.00.001.001	4.4.90.52.00	1.000,00			
MANUTENÇÃO DAS ATIVIDADES DAS PRAÇAS PÚBLICAS DO MUNICÍPIO.	15.813.1502.2065.0000						42.000,00
3 DESPESAS CORREN						42.000,00	
3 OUTRAS DESPESAS CORRENTES					42.000,00		
MATERIAL DE CONSUMO		0.01.00.001.001	3.3.90.30.00	2.000,00			
OUTROS SERVIÇOS DE TERCEIROS - PESSOA FÍSICA		0.01.00.001.001	3.3.90.36.00	28.000,00			
OUTROS SERVIÇOS DE TERCEIROS - PESSOA JURÍDICA		0.01.00.001.001	3.3.90.39.00	12.000,00			
IMPLANTAÇÃO DE INFRA-ESTRUTURA PARA O PROGRAMA DE HABITAÇÃO POPULAR E OUTROS	16.482.1601.1030.0000						151.000,00
4 DESPESAS DE CAPIT						151.000,00	
4 INVESTIMENTOS					151.000,00		
OBRAS E INSTALAÇÕES		0.01.00.001.001	4.4.90.51.00	1.000,00			
OBRAS E INSTALAÇÕES		0.01.00.001.003	4.4.90.51.00	150.000,00			
CONSTRUÇÃO DE PRIVADAS HIGIÊNICAS, BANHEIROS E SANITÁRIOS PÚBLICOS	17.512.1701.1031.0000						151.000,00
4 DESPESAS DE CAPIT						151.000,00	
4 INVESTIMENTOS					151.000,00		
OBRAS E INSTALAÇÕES		0.01.00.001.001	4.4.90.51.00	1.000,00			
OBRAS E INSTALAÇÕES		0.01.00.001.003	4.4.90.51.00	150.000,00			
CONSTRUÇÃO, REFORMA OU AMPLIAÇÃO DE SANEAMENTO	17.512.1702.1032.0000						151.000,00

**PREFEITURA MUNICIPAL DE RIACHO DAS ALMAS**

RUA JUSTO MOTA - CENTRO - CNPJ:10091551/0001-61

Orçamento Programa - Exercício de 2018

Page 33

**QUADRO AUXILIAR DE DETALHAMENTO DA DESPESA**

PODER	07	SECRETARIA DE INFRA-ESTRUTURA
ORGÃO	01	DEPARTAMENTO DE OBRAS E URBANISMO
UNIDADE	00	DEPARTAMENTO DE OBRAS E URBANISMO

Aplicação Programada	Proj/Ativ	Finalidade	Categoria	Detalhada	TotalGrupo	Total Categ.	Total Func.
		F.R. - C.A.					
CONSTRUÇÃO, REFORMA OU AMPLIAÇÃO DE SANEAMENTO	17.512.1702.1032.0000						151.000,00
4	DESPEAS DE CAPIT					151.000,00	
4	INVESTIMENTOS				151.000,00		
	OBRAS E INSTALAÇÕES	0.01.00.001.001	4.4.90.51.00	1.000,00			
	OBRAS E INSTALAÇÕES	0.01.00.001.003	4.4.90.51.00	150.000,00			
MANUTENÇÃO DE REDES DE SISTEMAS DE SANEAMENTO	17.512.1702.2066.0000						88.000,00
3	DESPEAS CORREN					88.000,00	
3	OUTRAS DESPEAS CORRENTES				88.000,00		
	MATERIAL DE CONSUMO	0.01.00.001.001	3.3.90.30.00	16.000,00			
	MATERIAL DE CONSUMO	0.01.00.001.003	3.3.90.30.00	1.000,00			
	OUTROS SERVIÇOS DE TERCEIROS - PESSOA FÍSICA	0.01.00.001.001	3.3.90.36.00	18.000,00			
	OUTROS SERVIÇOS DE TERCEIROS - PESSOA FÍSICA	0.01.00.001.003	3.3.90.36.00	2.000,00			
	OUTROS SERVIÇOS DE TERCEIROS - PESSOA JURÍDICA	0.01.00.001.001	3.3.90.39.00	1.000,00			
	OUTROS SERVIÇOS DE TERCEIROS - PESSOA JURÍDICA	0.01.00.001.003	3.3.90.39.00	50.000,00			
EXECUÇÃO DE OBRAS DE PRESERVAÇÃO AMBIENTAL, INCLUINDO RESÍDUOS SÓLIDOS	18.541.1802.1033.0000						1.000,00
4	DESPEAS DE CAPIT					1.000,00	
4	INVESTIMENTOS				1.000,00		
	OBRAS E INSTALAÇÕES	0.01.00.001.001	4.4.90.51.00	1.000,00			
MANUTENÇÃO DO SISTEMA DE RESÍDUOS SÓLIDOS	18.541.1802.2067.0000						3.000,00
3	DESPEAS CORREN					3.000,00	
3	OUTRAS DESPEAS CORRENTES				3.000,00		
	MATERIAL DE CONSUMO	0.01.00.001.001	3.3.90.30.00	1.000,00			
	OUTROS SERVIÇOS DE TERCEIROS - PESSOA FÍSICA	0.01.00.001.001	3.3.90.36.00	1.000,00			
	OUTROS SERVIÇOS DE TERCEIROS - PESSOA JURÍDICA	0.01.00.001.001	3.3.90.39.00	1.000,00			
CONSTRUÇÃO DE ATERRO SANITÁRIO E PROJETOS DE CONTROLE AMBIENTAL	18.542.1803.1034.0000						101.000,00
4	DESPEAS DE CAPIT					101.000,00	
4	INVESTIMENTOS				101.000,00		
	OBRAS E INSTALAÇÕES	0.01.00.001.001	4.4.90.51.00	1.000,00			
	OBRAS E INSTALAÇÕES	0.01.00.001.003	4.4.90.51.00	100.000,00			
AQUISIÇÃO DE MÓVEIS, MÁQUINAS E EQUIPAMENTOS	20.122.2001.1035.0000						1.000,00
4	DESPEAS DE CAPIT					1.000,00	
4	INVESTIMENTOS				1.000,00		
	EQUIPAMENTOS E MATERIAL PERMANENTE	0.01.00.001.001	4.4.90.52.00	1.000,00			
EXECUÇÃO DE OBRAS EM MERCADOS, FEIRAS E MATADOUROS	20.605.2012.1036.0000						180.000,00
4	DESPEAS DE CAPIT					180.000,00	
4	INVESTIMENTOS				180.000,00		
	OBRAS E INSTALAÇÕES	0.01.00.001.001	4.4.90.51.00	79.000,00			
	OBRAS E INSTALAÇÕES	0.01.00.001.003	4.4.90.51.00	100.000,00			
	EQUIPAMENTOS E MATERIAL PERMANENTE	0.01.00.001.001	4.4.90.52.00	1.000,00			
IMPLANTAÇÃO DE INFRA-ESTRUTURA PARA INSTALAÇÃO DE INDÚSTRIAS	22.661.2202.1037.0000						101.000,00
4	DESPEAS DE CAPIT					101.000,00	

*Aut*



**PREFEITURA MUNICIPAL DE RIACHO DAS ALMAS**

RUA JUSTO MOTA - CENTRO - CNPJ:10091551/0001-61

Orçamento Programa - Exercício de 2018

Page 34

**QUADRO AUXILIAR DE DETALHAMENTO DA DESPESA**

PODER	07	SECRETARIA DE INFRA-ESTRUTARA
ORGÃO	01	DEPARTAMENTO DE OBRAS E URBANISMO
UNIDADE	00	DEPARTAMENTO DE OBRAS E URBANISMO

Aplicacao Programada	Proj/Ativ	Finalidade	Categoria	Detalhada	TotalGrupo	Total Categ.	Total Func.
		F.R. - C.A.					
IMPLANTAÇÃO DE INFRA-ESTRUTURA PARA INSTALAÇÃO DE INDÚSTRIAS	22.661.2202.1037.0000						101.000,00
4 DESPESAS DE CAPIT						101.000,00	
4 INVESTIMENTOS					101.000,00		
OBRAS E INSTALAÇÕES		0.01.00.001.001	4.4.90.51.00	1.000,00			
OBRAS E INSTALAÇÕES		0.01.00.001.003	4.4.90.51.00	100.000,00			
AMPLIAÇÃO DE REDES DE ENERGIA E EXPANSÃO DA ILUMINAÇÃO PÚBLICA	25.752.2501.1038.0000						107.000,00
4 DESPESAS DE CAPIT						107.000,00	
4 INVESTIMENTOS					107.000,00		
OBRAS E INSTALAÇÕES		0.01.00.001.001	4.4.90.51.00	1.000,00			
OBRAS E INSTALAÇÕES		0.01.00.001.003	4.4.90.51.00	100.000,00			
EQUIPAMENTOS E MATERIAL PERMANENTE		0.01.00.001.001	4.4.90.52.00	6.000,00			
MANUTENÇÃO DE REDES DE ENERGIA E EXPANSÃO DA ILUMINAÇÃO PÚBLICA	25.752.2501.2068.0000						311.000,00
3 DESPESAS CORREN						311.000,00	
3 OUTRAS DESPESAS CORRENTES					311.000,00		
MATERIAL DE CONSUMO		0.01.00.001.001	3.3.90.30.00	62.000,00			
MATERIAL DE CONSUMO		0.01.00.001.003	3.3.90.30.00	50.000,00			
OUTROS SERVIÇOS DE TERCEIROS - PESSOA FÍSICA		0.01.00.001.001	3.3.90.36.00	43.000,00			
OUTROS SERVIÇOS DE TERCEIROS - PESSOA FÍSICA		0.01.00.001.003	3.3.90.36.00	6.000,00			
OUTROS SERVIÇOS DE TERCEIROS - PESSOA JURÍDICA		0.01.00.001.001	3.3.90.39.00	100.000,00			
OUTROS SERVIÇOS DE TERCEIROS - PESSOA JURÍDICA		0.01.00.001.003	3.3.90.39.00	50.000,00			
PARTICIPAÇÃO DO MUNICÍPIO EM CONSÓRCIOS MUNICIPAIS - ENERGIA ELÉTRICA	25.845.2501.2172.0000						16.000,00
3 DESPESAS CORREN						16.000,00	
3 OUTRAS DESPESAS CORRENTES					16.000,00		
RATEIO PELA PARTICIPAÇÃO EM CONSÓRCIO PÚBLICO		0.01.00.001.001	3.3.71.70.00	1.000,00			
RATEIO PELA PARTICIPAÇÃO EM CONSÓRCIO PÚBLICO		0.01.00.001.003	3.3.71.70.00	15.000,00			
TERMINAIS RODOVIARIOS E SINALIZAÇÃO	26.782.2601.1039.0000						151.000,00
4 DESPESAS DE CAPIT						151.000,00	
4 INVESTIMENTOS					151.000,00		
OBRAS E INSTALAÇÕES		0.01.00.001.001	4.4.90.51.00	1.000,00			
OBRAS E INSTALAÇÕES		0.01.00.001.003	4.4.90.51.00	150.000,00			
CONSTRUÇÃO DE MELHORIAS DE PONTES, RUAS E PASSAGENS MOLHADAS, INCLUSIVE ESTRADAS VICINAIS	26.782.2602.1040.0000						101.000,00
4 DESPESAS DE CAPIT						101.000,00	
4 INVESTIMENTOS					101.000,00		
OBRAS E INSTALAÇÕES		0.01.00.001.001	4.4.90.51.00	1.000,00			
OBRAS E INSTALAÇÕES		0.01.00.001.003	4.4.90.51.00	100.000,00			
MANUTENÇÃO DE RODOVIAS, ACESSOS VIÁRIOS E ESTRADAS VICINAIS	26.782.2602.2069.0000						204.000,00
3 DESPESAS CORREN						204.000,00	
3 OUTRAS DESPESAS CORRENTES					204.000,00		
MATERIAL DE CONSUMO		0.01.00.001.001	3.3.90.30.00	1.000,00			
MATERIAL DE CONSUMO		0.01.00.001.003	3.3.90.30.00	50.000,00			
OUTROS SERVIÇOS DE TERCEIROS - PESSOA FÍSICA		0.01.00.001.001	3.3.90.36.00	45.000,00			
OUTROS SERVIÇOS DE TERCEIROS - PESSOA FÍSICA		0.01.00.001.003	3.3.90.36.00	50.000,00			
OUTROS SERVIÇOS DE TERCEIROS - PESSOA JURÍDICA		0.01.00.001.001	3.3.90.39.00	8.000,00			
OUTROS SERVIÇOS DE TERCEIROS - PESSOA JURÍDICA		0.01.00.001.003	3.3.90.39.00	50.000,00			

*Auto*



**PREFEITURA MUNICIPAL DE RIACHO DAS ALMAS**

RUA JUSTO MOTA - CENTRO - CNPJ:10091551/0001-61

Orçamento Programa - Exercício de 2018

Page 35

**QUADRO AUXILIAR DE DETALHAMENTO DA DESPESA**

PODER	07	SECRETARIA DE INFRA-ESTRUTARA
ORGÃO	01	DEPARTAMENTO DE OBRAS E URBANISMO
UNIDADE	00	DEPARTAMENTO DE OBRAS E URBANISMO

Aplicacao Programada	Proj/Ativ	Finalidade	Categoria	Detalhada	TotalGrupo	Total Categ.	Total Func.
		F.R. - C.A.					
MANUTENÇÃO DE RODOVIAS, ACESSOS VIÁRIOS E ESTRADAS VICINAIS	26.782.2602.2089.0000						204.000,00
CONSTRUÇÃO DE GINÁSIO ESPORTIVO, QUADRA ESPORTIVA, CAMPOS DE FUTEBOL E OUTROS	27.812.2701.1041.0000						228.000,00
4 DESPESAS DE CAPIT						228.000,00	
4 INVESTIMENTOS					228.000,00		
OBRAS E INSTALAÇÕES		0.01.00.001.001	4.4.90.51.00	1.000,00			
OBRAS E INSTALAÇÕES		0.01.00.001.003	4.4.90.51.00	227.000,00			

TOTAL							5.663.000,00
-------	--	--	--	--	--	--	--------------

**PREFEITURA MUNICIPAL DE RIACHO DAS ALMAS**

RUA JUSTO MOTA - CENTRO - CNPJ:10091551/0001-61

Orçamento Programa - Exercício de 2018

Page 36

**QUADRO AUXILIAR DE DETALHAMENTO DA DESPESA**

PODER	08	SECRETARIA DE DESENVOLVIMENTO RURAL
ORGÃO	01	DERPARTAMENTO AGRÍCOLA E DE ABASTECIMENTO
UNIDADE	00	DERPARTAMENTO AGRÍCOLA E DE ABASTECIMENTO

Aplicacao Programada	Proj/Ativ	Finalidade	Categoria	Detalhada	TotalGrupo	Total Categ.	Total Func.
		F.R. - C.A.					
CONSTRUÇÃO DE AÇUDES, BARRAGENS E DEMAIS OBRAS HÍDRICAS	17.544.1703.1042.0000						12.000,00
4 DESPESAS DE CAPIT						12.000,00	
4 INVESTIMENTOS					12.000,00		
OBRAS E INSTALAÇÕES		0.01.00.001.001	4.4.90.51.00	12.000,00			
MANUTENÇÃO DO SISTEMA DE ABASTECIMENTO D'ÁGUA	17.544.1704.2070.0000						223.000,00
3 DESPESAS CORREN						223.000,00	
3 OUTRAS DESPESAS CORRENTES					223.000,00		
MATERIAL DE CONSUMO		0.01.00.001.001	3.3.90.30.00	4.000,00			
OUTROS SERVIÇOS DE TERCEIROS - PESSOA FÍSICA		0.01.00.001.001	3.3.90.36.00	161.000,00			
LOCAÇÃO DE MÃO-DE-OBRA		0.01.00.001.001	3.3.90.37.00	1.000,00			
OUTROS SERVIÇOS DE TERCEIROS - PESSOA JURÍDICA		0.01.00.001.001	3.3.90.39.00	57.000,00			
AQUISIÇÃO DE EQUIPAMENTO E MATERIAL PERMANENTE PARA MERCADOS, FEIRAS E MATADOUROS	20.122.2001.1043.0000						21.000,00
4 DESPESAS DE CAPIT						21.000,00	
4 INVESTIMENTOS					21.000,00		
EQUIPAMENTOS E MATERIAL PERMANENTE		0.01.00.001.001	4.4.90.52.00	21.000,00			
AQUISIÇÃO DE MÓVEIS, MÁQUINAS E EQUIPAMENTOS DIVERSOS	20.122.2001.1044.0000						5.000,00
4 DESPESAS DE CAPIT						5.000,00	
4 INVESTIMENTOS					5.000,00		
EQUIPAMENTOS E MATERIAL PERMANENTE		0.01.00.001.001	4.4.90.52.00	5.000,00			
MANUTENÇÃO ADMINISTRATIVA DA UNIDADE	20.122.2001.2071.0000						1.065.000,00
3 DESPESAS CORREN						1.065.000,00	
1 PESSOAL E ENCARGOS SOCIAIS					865.000,00		
CONTRATAÇÃO POR TEMPO DETERMINADO		0.01.00.001.001	3.1.90.04.00	324.000,00			
VENCIMENTOS E VANTAGENS FIXAS - PESSOAL CIVIL		0.01.00.001.001	3.1.90.11.00	412.000,00			
OBRIGAÇÕES PATRONAIS		0.01.00.001.001	3.1.90.13.00	71.000,00			
OBRIGAÇÕES PATRONAIS - INTRA-ORÇAMENTÁRIO		0.01.00.001.001	3.1.91.13.00	58.000,00			
3 OUTRAS DESPESAS CORRENTES					200.000,00		
DIÁRIAS - CIVIL		0.01.00.001.001	3.3.90.14.00	3.000,00			
MATERIAL DE CONSUMO		0.01.00.001.001	3.3.90.30.00	80.000,00			
OUTROS SERVIÇOS DE TERCEIROS - PESSOA FÍSICA		0.01.00.001.001	3.3.90.36.00	93.000,00			
LOCAÇÃO DE MÃO-DE-OBRA		0.01.00.001.001	3.3.90.37.00	1.000,00			
OUTROS SERVIÇOS DE TERCEIROS - PESSOA JURÍDICA		0.01.00.001.001	3.3.90.39.00	4.000,00			
OBRIGAÇÕES TRIBUTÁRIAS E CONTRIBUTIVAS		0.01.00.001.001	3.3.90.47.00	19.000,00			
MANUTE DE MERCADO, FEIRAS AÇOUGUES E MATADOUROS	20.122.2001.2072.0000						152.000,00
3 DESPESAS CORREN						152.000,00	
3 OUTRAS DESPESAS CORRENTES					152.000,00		
MATERIAL DE CONSUMO		0.01.00.001.001	3.3.90.30.00	3.000,00			
OUTROS SERVIÇOS DE TERCEIROS - PESSOA FÍSICA		0.01.00.001.001	3.3.90.36.00	120.000,00			
OUTROS SERVIÇOS DE TERCEIROS - PESSOA JURÍDICA		0.01.00.001.001	3.3.90.39.00	29.000,00			
CONSTRUÇÃO DE POÇOS E AQUISIÇÃO DE DESSALINIZADORES	20.544.1703.1045.0000						102.000,00
4 DESPESAS DE CAPIT						102.000,00	
4 INVESTIMENTOS					102.000,00		
OBRAS E INSTALAÇÕES		0.01.00.001.001	4.4.90.51.00	50.000,00			
EQUIPAMENTOS E MATERIAL PERMANENTE		0.01.00.001.001	4.4.90.52.00	52.000,00			

*Auto*

**PREFEITURA MUNICIPAL DE RIACHO DAS ALMAS**

RUA JUSTO MOTA - CENTRO - CNPJ:10091551/0001-61

Orçamento Programa - Exercício de 2018

Page 37

**QUADRO AUXILIAR DE DETALHAMENTO DA DESPESA**

PODER	08	SECRETARIA DE DESENVOLVIMENTO RURAL
ORGÃO	01	DERPARTAMENTO AGRÍCOLA E DE ABASTECIMENTO
UNIDADE	00	DERPARTAMENTO AGRÍCOLA E DE ABASTECIMENTO

Aplicacao Programada	Proj/Ativ	Finalidade	Categoria	Detalhada	TotalGrupo	Total Categ.	Total Func.
		F.R. - C.A.					
CONSTRUÇÃO DE POÇOS E AQUISIÇÃO DE DESSALINIZADORES	20.544.1703.1045.0000						102.000,00
MANUTENÇÃO DE POÇOS ARTESIANOS	20.544.1703.2997.0000						100.000,00
3 DESPESAS CORREN						100.000,00	
3 OUTRAS DESPESAS CORRENTES					100.000,00		
MATERIAL DE CONSUMO		0.01.00.001.001	3.3.90.30.00	25.000,00			
OUTROS SERVIÇOS DE TERCEIROS - PESSOA FÍSICA		0.01.00.001.001	3.3.90.36.00	25.000,00			
OUTROS SERVIÇOS DE TERCEIROS - PESSOA JURÍDICA		0.01.00.001.001	3.3.90.39.00	50.000,00			
PROMOÇÃO DA DESENVOLVIMENTO AGROPECUÁRIO, INCLUINDO PROJETOS DE PISCICULTURA E CAPRINOCULTURA	20.608.2002.2073.0000						3.000,00
3 DESPESAS CORREN						3.000,00	
3 OUTRAS DESPESAS CORRENTES					3.000,00		
MATERIAL DE CONSUMO		0.01.00.001.001	3.3.90.30.00	1.000,00			
OUTROS SERVIÇOS DE TERCEIROS - PESSOA FÍSICA		0.01.00.001.001	3.3.90.36.00	1.000,00			
OUTROS SERVIÇOS DE TERCEIROS - PESSOA JURÍDICA		0.01.00.001.001	3.3.90.39.00	1.000,00			
PRONAF, INCLUINDO AÇÕES DO PROGRAMA MAIS ALIMENTOS	20.608.2003.1046.0000						1.000,00
4 DESPESAS DE CAPIT						1.000,00	
4 INVESTIMENTOS					1.000,00		
EQUIPAMENTOS E MATERIAL PERMANENTE		0.01.00.001.001	4.4.90.52.00	1.000,00			
MANUTENÇÃO DO PRONAF	20.608.2003.2074.0000						3.000,00
3 DESPESAS CORREN						3.000,00	
3 OUTRAS DESPESAS CORRENTES					3.000,00		
MATERIAL DE CONSUMO		0.01.00.001.001	3.3.90.30.00	1.000,00			
OUTROS SERVIÇOS DE TERCEIROS - PESSOA FÍSICA		0.01.00.001.001	3.3.90.36.00	1.000,00			
OUTROS SERVIÇOS DE TERCEIROS - PESSOA JURÍDICA		0.01.00.001.001	3.3.90.39.00	1.000,00			
DISTRIBUIÇÃO DE SEMENTES E MUDAS, INCLUINDO AÇÕES DO PROGRAMA MAIS ALIMENTOS	20.608.2004.2075.0000						3.000,00
3 DESPESAS CORREN						3.000,00	
3 OUTRAS DESPESAS CORRENTES					3.000,00		
Material, Bem ou Serviço para Distribuição Gratuita		0.01.00.001.001	3.3.90.32.00	1.000,00			
OUTROS SERVIÇOS DE TERCEIROS - PESSOA FÍSICA		0.01.00.001.001	3.3.90.36.00	1.000,00			
OUTROS SERVIÇOS DE TERCEIROS - PESSOA JURÍDICA		0.01.00.001.001	3.3.90.39.00	1.000,00			
PRONAF, INCLUINDO AÇÕES DO PROGRAMA MAIS ALIMENTOS	20.691.2003.1047.0000						1.000,00
4 DESPESAS DE CAPIT						1.000,00	
4 INVESTIMENTOS					1.000,00		
OBRAS E INSTALAÇÕES		0.01.00.001.001	4.4.90.51.00	1.000,00			
MANUTENÇÃO DAS ATIVIDADES DE ARAÇÃO DE TERRAS PEQUENOS AGRICULTORES	20.691.2003.2076.0000						9.000,00
3 DESPESAS CORREN						9.000,00	
3 OUTRAS DESPESAS CORRENTES					9.000,00		
MATERIAL DE CONSUMO		0.01.00.001.001	3.3.90.30.00	1.000,00			
OUTROS SERVIÇOS DE TERCEIROS - PESSOA FÍSICA		0.01.00.001.001	3.3.90.36.00	7.000,00			
OUTROS SERVIÇOS DE TERCEIROS - PESSOA JURÍDICA		0.01.00.001.001	3.3.90.39.00	1.000,00			

*mt*

**PREFEITURA MUNICIPAL DE RIACHO DAS ALMAS**

RUA JUSTO MOTA - CENTRO - CNPJ:10091551/0001-61

Orçamento Programa - Exercício de 2018

Page 38

**QUADRO AUXILIAR DE DETALHAMENTO DA DESPESA**

PODER	08	SECRETARIA DE DESENVOLVIMENTO RURAL
ORGÃO	01	DERPARTAMENTO AGRÍCOLA E DE ABASTECIMENTO
UNIDADE	00	DERPARTAMENTO AGRÍCOLA E DE ABASTECIMENTO

Aplicacao Programada	Proj/Ativ	Finalidade	Categoria	Detalhada	TotalGrupo	Total Categ.	Total Func.
----------------------	-----------	------------	-----------	-----------	------------	--------------	-------------

F.R. - C.A.

TOTAL							1.700.000,00
-------	--	--	--	--	--	--	--------------

*Aut.*



**PREFEITURA MUNICIPAL DE RIACHO DAS ALMAS**

RUA JUSTO MOTA - CENTRO - CNPJ:10091551/0001-61

Orçamento Programa - Exercício de 2018

Page 39

**QUADRO AUXILIAR DE DETALHAMENTO DA DESPESA**

PODER 09 SECRETARIA DE FINANÇAS  
 ORGÃO 01 COORDENADORIA DE CONTABILIDADE  
 UNIDADE 00 COORDENADORIA DE CONTABILIDADE

Aplicacao Programada	Proj/Ativ	Finalidade	Categoria	Detalhada	TotalGrupo	Total Categ.	Total Func.
F.R. - C.A.							
MANUTENÇÃO DAS ATIVIDADES GERAIS DO DEPARTAMENTO	04.123.0404.2077.0000						1.296.000,00
3 DESPESAS CORREN						1.296.000,00	
1 PESSOAL E ENCARGOS SOCIAIS					89.000,00		
CONTRATAÇÃO POR TEMPO DETERMINADO		0.01.00.001.001	3.1.90.04.00	29.000,00			
VENCIMENTOS E VANTAGENS FIXAS - PESSOAL CIVIL		0.01.00.001.001	3.1.90.11.00	47.000,00			
OBRIGAÇÕES PATRONAIS		0.01.00.001.001	3.1.90.13.00	6.000,00			
OBRIGAÇÕES PATRONAIS - INTRA-ORÇAMENTÁRIO		0.01.00.001.001	3.1.91.13.00	7.000,00			
3 OUTRAS DESPESAS CORRENTES					1.207.000,00		
DIÁRIAS - CIVIL		0.01.00.001.001	3.3.90.14.00	17.000,00			
MATERIAL DE CONSUMO		0.01.00.001.001	3.3.90.30.00	1.000,00			
SERVIÇOS DE CONSULTORIA		0.01.00.001.001	3.3.90.35.00	1.000,00			
OUTROS SERVIÇOS DE TERCEIROS - PESSOA FÍSICA		0.01.00.001.001	3.3.90.36.00	1.000,00			
LOCAÇÃO DE MÃO-DE-OBRA		0.01.00.001.001	3.3.90.37.00	1.000,00			
OUTROS SERVIÇOS DE TERCEIROS - PESSOA JURÍDICA		0.01.00.001.001	3.3.90.39.00	1.000,00			
OBRIGAÇÕES TRIBUTÁRIAS E CONTRIBUTIVAS		0.01.00.001.001	3.3.90.47.00	1.000,00			
Aporte para Cobertura do Déficit Atuarial do RPPS		0.01.00.001.001	3.3.91.97.00	1.184.000,00			
REEQUIPAMENTO DA SECRETARIA DE FINANÇAS	04.123.1904.1048.0000						1.000,00
4 DESPESAS DE CAPIT						1.000,00	
4 INVESTIMENTOS					1.000,00		
EQUIPAMENTOS E MATERIAL PERMANENTE		0.01.00.001.001	4.4.90.52.00	1.000,00			
<b>TOTAL</b>							<b>1.297.000,00</b>

*Handwritten signature*

**PREFEITURA MUNICIPAL DE RIACHO DAS ALMAS**

RUA JUSTO MOTA - CENTRO - CNPJ:10091551/0001-61

Orçamento Programa - Exercício de 2018

Page 40

**QUADRO AUXILIAR DE DETALHAMENTO DA DESPESA**

PODER	09	SECRETARIA DE FINANÇAS
ORGÃO	03	COORDENADORIA DE TESOUREARIA
UNIDADE	00	COORDENADORIA DE TESOUREARIA

Aplicacao Programada	Proj/Ativ	Finalidade	Categoria	Detalhada	TotalGrupo	Total Categ.	Total Func.
		F.R. - C.A.					
CONTRIBUIÇÃO TÉCNICA E FINANCEIRA COM OUTROS ENTES FEDERADOS	04.122.0411.2078.0000						4.000,00
3	DESPESAS CORREN					4.000,00	
3	OUTRAS DESPESAS CORRENTES				4.000,00		
	MATERIAL DE CONSUMO	0.01.00.001.001	3.3.90.30.00	1.000,00			
	OUTROS SERVIÇOS DE TERCEIROS - PESSOA FÍSICA	0.01.00.001.001	3.3.90.36.00	1.000,00			
	OUTROS SERVIÇOS DE TERCEIROS - PESSOA JURÍDICA	0.01.00.001.001	3.3.90.39.00	1.000,00			
	Contribuições	0.01.00.001.001	3.3.90.41.00	1.000,00			
DESPESAS DE EXERCÍCIOS ANTERIORES	04.123.0404.2079.0000						11.000,00
3	DESPESAS CORREN					11.000,00	
1	PESSOAL E ENCARGOS SOCIAIS				11.000,00		
	DESPESAS DE EXERCÍCIOS ANTERIORES	0.01.00.001.001	3.1.90.92.00	11.000,00			
CONTRIBUIÇÃO PARA IBAM	04.123.0404.2080.0000						1.000,00
3	DESPESAS CORREN					1.000,00	
3	OUTRAS DESPESAS CORRENTES				1.000,00		
	OUTROS SERVIÇOS DE TERCEIROS - PESSOA JURÍDICA	0.01.00.001.001	3.3.90.39.00	1.000,00			
MANUTENÇÃO DAS ATIVIDADES GERAIS DA SECRETARIA	04.123.0404.2081.0000						389.000,00
3	DESPESAS CORREN					389.000,00	
1	PESSOAL E ENCARGOS SOCIAIS				196.000,00		
	CONTRATAÇÃO POR TEMPO DETERMINADO	0.01.00.001.001	3.1.90.04.00	19.000,00			
	VENCIMENTOS E VANTAGENS FIXAS - PESSOAL CIVIL	0.01.00.001.001	3.1.90.11.00	152.000,00			
	OBRIGAÇÕES PATRONAIS	0.01.00.001.001	3.1.90.13.00	4.000,00			
	OBRIGAÇÕES PATRONAIS - INTRA-ORÇAMENTÁRIO	0.01.00.001.001	3.1.91.13.00	21.000,00			
3	OUTRAS DESPESAS CORRENTES				193.000,00		
	DIÁRIAS - CIVIL	0.01.00.001.001	3.3.90.14.00	35.000,00			
	MATERIAL DE CONSUMO	0.01.00.001.001	3.3.90.30.00	4.000,00			
	SERVIÇOS DE CONSULTORIA	0.01.00.001.001	3.3.90.35.00	101.000,00			
	OUTROS SERVIÇOS DE TERCEIROS - PESSOA FÍSICA	0.01.00.001.001	3.3.90.36.00	25.000,00			
	LOCAÇÃO DE MÃO-DE-OBRA	0.01.00.001.001	3.3.90.37.00	1.000,00			
	OUTROS SERVIÇOS DE TERCEIROS - PESSOA JURÍDICA	0.01.00.001.001	3.3.90.39.00	26.000,00			
	OBRIGAÇÕES TRIBUTÁRIAS E CONTRIBUTIVAS	0.01.00.001.001	3.3.90.47.00	1.000,00			
TAXAS BANCÁRIAS, SEGUROS E ENCARGOS	04.123.0404.2082.0000						284.400,00
3	DESPESAS CORREN					284.400,00	
3	OUTRAS DESPESAS CORRENTES				284.400,00		
	OUTROS SERVIÇOS DE TERCEIROS - PESSOA JURÍDICA	0.01.00.001.001	3.3.90.39.00	284.400,00			
APOIO À INSTITUIÇÕES SEM FINS LUCRATIVOS	04.123.0415.2083.0000						1.000,00
3	DESPESAS CORREN					1.000,00	
3	OUTRAS DESPESAS CORRENTES				1.000,00		
	SUBVENÇÕES SOCIAIS	0.01.00.001.001	3.3.50.43.00	1.000,00			
CONTRIBUIÇÃO TÉCNICA E FINANCEIRA COM OUTROS ENTES FEDERADOS	04.845.0411.2078.0000						13.000,00
3	DESPESAS CORREN					13.000,00	
3	OUTRAS DESPESAS CORRENTES				13.000,00		
	RATEIO PELA PARTICIPAÇÃO EM CONSÓRCIO PÚBLICO	0.01.00.001.001	3.3.71.70.00	13.000,00			
PAGAMENTO DE JUROS E ENCARGOS DA DÍVIDA	28.843.0000.0001.0000						49.000,00
3	DESPESAS CORREN					49.000,00	

*Auto*

**PREFEITURA MUNICIPAL DE RIACHO DAS ALMAS**

RUA JUSTO MOTA - CENTRO - CNPJ:10091551/0001-61

Orçamento Programa - Exercício de 2018

Page 41

**QUADRO AUXILIAR DE DETALHAMENTO DA DESPESA**

PODER 09 SECRETARIA DE FINANÇAS  
 ORGÃO 03 COORDENADORIA DE TESOUREARIA  
 UNIDADE 00 COORDENADORIA DE TESOUREARIA

Aplicacao Programada	Proj/Ativ	Finalidade F.R. - C.A.	Categoria	Detalhada	TotalGrupo	Total Categ.	Total Func.
PAGAMENTO DE JUROS E ENCARGOS DA DÍVIDA	28.843.0000.0001.0000						49.000,00
3 DESPESAS CORREN						49.000,00	
2 JUROS E ENCARGOS DA DÍVIDA					49.000,00		
JUROS SOBRE A DÍVIDA POR CONTRATO		0.01.00.001.001	3.2.90.21.00	48.000,00			
JUROS SOBRE A DÍVIDA POR CONTRATO - INTRA-ORÇAMENTÁF		0.01.00.001.001	3.2.91.21.00	1.000,00			
AMORTIZAÇÃO DE DÍVIDA PÚBLICA	28.843.0000.0002.0000						750.000,00
4 DESPESAS DE CAPIT						750.000,00	
6 AMORTIZAÇÃO DA DÍVIDA					750.000,00		
PRINCIPAL DA DÍVIDA CONTRATUAL RESGATADA		0.01.00.001.001	4.6.90.71.00	550.000,00			
PRINCIPAL DA DÍVIDA CONTRATUAL RESGATADA - INTRA-ORÇA		0.01.00.001.001	4.6.91.71.00	200.000,00			
PAGAMENTO DE INDENIZAÇÕES E RESTITUIÇÕES	28.846.0000.0003.0000						23.000,00
3 DESPESAS CORREN						23.000,00	
3 OUTRAS DESPESAS CORRENTES					23.000,00		
INDENIZAÇÕES E RESTITUIÇÕES		0.01.00.001.001	3.3.90.93.00	23.000,00			
<b>TOTAL</b>							<b>1.525.400,00</b>

*Handwritten signature*

**PREFEITURA MUNICIPAL DE RIACHO DAS ALMAS**

RUA JUSTO MOTA - CENTRO - CNPJ:10091551/0001-61

Orçamento Programa - Exercício de 2018

**QUADRO AUXILIAR DE DETALHAMENTO DA DESPESA**

PODER 09 SECRETARIA DE FINANÇAS  
 ORGÃO 09 COORDENADORIA DE TRIBUTOS  
 UNIDADE 00 COORDENADORIA DE TRIBUTOS

Aplicacao Programada	Proj/Ativ	Finalidade F.R. - C.A.	Categoria	Detalhada	TotalGrupo	Total Categ.	Total Func.
PAGAMENTO DE OBRIGAÇÕES PATRONAIS DO DEPARTAMENTO	04.123.0404.2084.0000						14.000,00
3 DESPESAS CORREN						14.000,00	
1 PESSOAL E ENCARGOS SOCIAIS					13.000,00		
OBRIGAÇÕES PATRONAIS		0.01.00.001.001	3.1.90.13.00	1.000,00			
OBRIGAÇÕES PATRONAIS - INTRA-ORÇAMENTÁRIO		0.01.00.001.001	3.1.91.13.00	12.000,00			
3 OUTRAS DESPESAS CORRENTES						1.000,00	
OBRIGAÇÕES TRIBUTÁRIAS E CONTRIBUTIVAS		0.01.00.001.001	3.3.90.47.00	1.000,00			
MANUTENÇÃO DAS ATIVIDADES GERAIS DA COORDENADORIA DE TRIBUTAÇÃO	04.123.0404.2085.0000						101.000,00
3 DESPESAS CORREN						101.000,00	
1 PESSOAL E ENCARGOS SOCIAIS					91.000,00		
CONTRATAÇÃO POR TEMPO DETERMINADO		0.01.00.001.001	3.1.90.04.00	3.000,00			
VENCIMENTOS E VANTAGENS FIXAS - PESSOAL CIVIL		0.01.00.001.001	3.1.90.11.00	88.000,00			
3 OUTRAS DESPESAS CORRENTES						10.000,00	
DIÁRIAS - CIVIL		0.01.00.001.001	3.3.90.14.00	1.000,00			
MATERIAL DE CONSUMO		0.01.00.001.001	3.3.90.30.00	1.000,00			
OUTROS SERVIÇOS DE TERCEIROS - PESSOA FÍSICA		0.01.00.001.001	3.3.90.36.00	4.000,00			
LOCAÇÃO DE MÃO-DE-OBRA		0.01.00.001.001	3.3.90.37.00	1.000,00			
OUTROS SERVIÇOS DE TERCEIROS - PESSOA JURÍDICA		0.01.00.001.001	3.3.90.39.00	3.000,00			
DESP. COM PAGTO. DE OBRIGAÇÕES TRIBUTÁRIAS	04.123.0404.2086.0000						50.000,00
3 DESPESAS CORREN						50.000,00	
3 OUTRAS DESPESAS CORRENTES							
OBRIGAÇÕES TRIBUTÁRIAS E CONTRIBUTIVAS		0.01.00.001.001	3.3.90.47.00	50.000,00			
PRECATORIO E DECISÕES JUDICIAIS	04.123.0404.2087.0000						7.000,00
3 DESPESAS CORREN						7.000,00	
1 PESSOAL E ENCARGOS SOCIAIS					6.000,00		
SENTENÇAS JUDICIAIS		0.01.00.001.001	3.1.90.91.00	6.000,00			
3 OUTRAS DESPESAS CORRENTES						1.000,00	
SENTENÇAS JUDICIAIS		0.01.00.001.001	3.3.90.91.00	1.000,00			
<b>TOTAL</b>							<b>172.000,00</b>

*Mut*



**PREFEITURA MUNICIPAL DE RIACHO DAS ALMAS**

RUA JUSTO MOTA - CENTRO - CNPJ:10091551/0001-61

Orçamento Programa - Exercício de 2018

Page 43

**QUADRO AUXILIAR DE DETALHAMENTO DA DESPESA**

PODER	10	SECRETARIA DE CIÊNCIA E TECNOLOGIA
ORGÃO	01	GABINETE DO SECRETARIO
UNIDADE	00	GABINETE DO SECRETARIO

Aplicacao Programada	Proj/Ativ	Finalidade F.R. - C.A.	Categoria	Detalhada	TotalGrupo	Total Categ.	Total Func.
AQUIÇÃO DE VEÍCULOS,MÓVEIS E EQUIPAMENTOS	19.573.1901.1049.0000						13.000,00
4 DESPESAS DE CAPIT						13.000,00	
4 INVESTIMENTOS					13.000,00		
EQUIPAMENTOS E MATERIAL PERMANENTE		0.01.00.001.001	4.4.90.52.00	13.000,00			
MANUTENÇÃO DAS ATIVIDADES GERAIS DA SECRETARIA	19.573.1901.2088.0000						96.000,00
3 DESPESAS CORREN						96.000,00	
1 PESSOAL E ENCARGOS SOCIAIS					75.000,00		
CONTRATAÇÃO POR TEMPO DETERMINADO		0.01.00.001.001	3.1.90.04.00	1.000,00			
VENCIMENTOS E VANTAGENS FIXAS - PESSOAL CIVIL		0.01.00.001.001	3.1.90.11.00	55.000,00			
OBRIGAÇÕES PATRONAIS		0.01.00.001.001	3.1.90.13.00	11.000,00			
OBRIGAÇÕES PATRONAIS - INTRA-ORÇAMENTÁRIO		0.01.00.001.001	3.1.91.13.00	8.000,00			
3 OUTRAS DESPESAS CORRENTES					21.000,00		
DIÁRIAS - CIVIL		0.01.00.001.001	3.3.90.14.00	3.000,00			
MATERIAL DE CONSUMO		0.01.00.001.001	3.3.90.30.00	1.000,00			
SERVIÇOS DE CONSULTORIA		0.01.00.001.001	3.3.90.35.00	1.000,00			
OUTROS SERVIÇOS DE TERCEIROS - PESSOA FÍSICA		0.01.00.001.001	3.3.90.36.00	4.000,00			
LOCAÇÃO DE MÃO-DE-OBRA		0.01.00.001.001	3.3.90.37.00	1.000,00			
OUTROS SERVIÇOS DE TERCEIROS - PESSOA JURÍDICA		0.01.00.001.001	3.3.90.39.00	8.000,00			
OBRIGAÇÕES TRIBUTÁRIAS E CONTRIBUTIVAS		0.01.00.001.001	3.3.90.47.00	3.000,00			
TOTAL							109.000,00

*Auto*

**PREFEITURA MUNICIPAL DE RIACHO DAS ALMAS**

RUA JUSTO MOTA - CENTRO - CNPJ:10091551/0001-61

Orçamento Programa - Exercício de 2018

Page 44

**QUADRO AUXILIAR DE DETALHAMENTO DA DESPESA**

PODER	10	SECRETARIA DE CIÊNCIA E TECNOLOGIA
ORGÃO	02	DEPARTAMENTO DE CIÊNCIA E TECNOLOGIA
UNIDADE	00	DEPARTAMENTO DE CIÊNCIA E TECNOLOGIA

Aplicacao Programada	Proj/Ativ	Finalidade F.R. - C.A.	Categoria	Detalhada	TotalGrupo	Total Categ.	Total Func.
MANUTENÇÃO DAS ATIVIDADES GERAIS DO DEPARTAMENTO	18.541.1802.2089.0000						1.000,00
3 DESPESAS CORREN						1.000,00	
3 OUTRAS DESPESAS CORRENTES					1.000,00		
OUTROS SERVIÇOS DE TERCEIROS - PESSOA FÍSICA		0.01.00.001.001	3.3.90.36.00	1.000,00			
IMPLANTAÇÃO DE CENTRO DE INCLUSÃO DIGITAL	19.128.1902.1050.0000						1.000,00
4 DESPESAS DE CAPIT						1.000,00	
4 INVESTIMENTOS					1.000,00		
OBRAS E INSTALAÇÕES		0.01.00.001.001	4.4.90.51.00	1.000,00			
MANUTENÇÃO DAS ATIVIDADES GERAIS DO DEPARTAMENTO, INCLUSIVE PARA O CENTRO VOCACIONAL TECNOLÓGICO	19.573.1901.2090.0000						18.000,00
3 DESPESAS CORREN						18.000,00	
1 PESSOAL E ENCARGOS SOCIAIS					1.000,00		
VENCIMENTOS E VANTAGENS FIXAS - PESSOAL CIVIL		0.01.00.001.001	3.1.90.11.00	1.000,00			
3 OUTRAS DESPESAS CORRENTES					17.000,00		
MATERIAL DE CONSUMO		0.01.00.001.001	3.3.90.30.00	1.000,00			
OUTROS SERVIÇOS DE TERCEIROS - PESSOA FÍSICA		0.01.00.001.001	3.3.90.36.00	15.000,00			
OUTROS SERVIÇOS DE TERCEIROS - PESSOA JURÍDICA		0.01.00.001.001	3.3.90.39.00	1.000,00			
INCENTIVO A POPULARIZAÇÃO DA CIÊNCIA	19.573.1902.2091.0000						21.000,00
3 DESPESAS CORREN						21.000,00	
1 PESSOAL E ENCARGOS SOCIAIS					1.000,00		
CONTRATAÇÃO POR TEMPO DETERMINADO		0.01.00.001.001	3.1.90.04.00	1.000,00			
3 OUTRAS DESPESAS CORRENTES					20.000,00		
MATERIAL DE CONSUMO		0.01.00.001.001	3.3.90.30.00	1.000,00			
OUTROS SERVIÇOS DE TERCEIROS - PESSOA FÍSICA		0.01.00.001.001	3.3.90.36.00	16.000,00			
LOCAÇÃO DE MÃO-DE-OBRA		0.01.00.001.001	3.3.90.37.00	1.000,00			
LOCAÇÃO DE MÃO-DE-OBRA		0.01.00.001.001	3.3.90.37.00	1.000,00			
OUTROS SERVIÇOS DE TERCEIROS - PESSOA JURÍDICA		0.01.00.001.001	3.3.90.39.00	1.000,00			
<b>TOTAL</b>							<b>41.000,00</b>

*Luiz*

**PREFEITURA MUNICIPAL DE RIACHO DAS ALMAS**

RUA JUSTO MOTA - CENTRO - CNPJ:10091551/0001-61

Orçamento Programa - Exercício de 2018

Page 45

**QUADRO AUXILIAR DE DETALHAMENTO DA DESPESA**

PODER	11	SECRETARIA DE PLANEJAMENTO E DESENVOLVIMENTO ECONÔMICO
ORGÃO	01	GABINETE DO SECRETÁRIO
UNIDADE	00	GABINETE DO SECRETÁRIO

Aplicacao Programada	Proj/Ativ	Finalidade	Categoria	Detalhada	TotalGrupo	Total Categ.	Total Func.
		F.R. - C.A.					
AQUISIÇÃO DE VEÍCULOS, MÓVEIS E EQUIPAMENTOS	23.122.2305.1051.0000						1.000,00
4	DESPESAS DE CAPIT					1.000,00	
4	INVESTIMENTOS				1.000,00		
	EQUIPAMENTOS E MATERIAL PERMANENTE	0.01.00.001.001	4.4.90.52.00	1.000,00			
MANUTENÇÃO DAS ATIVIDADES GERAIS DA SECRETARIA	23.122.2305.2092.0000						143.000,00
3	DESPESAS CORREN					143.000,00	
1	PESSOAL E ENCARGOS SOCIAIS				126.000,00		
	CONTRATAÇÃO POR TEMPO DETERMINADO	0.01.00.001.001	3.1.90.04.00	1.000,00			
	VENCIMENTOS E VANTAGENS FIXAS - PESSOAL CIVIL	0.01.00.001.001	3.1.90.11.00	93.000,00			
	OBRIGAÇÕES PATRONAIS	0.01.00.001.001	3.1.90.13.00	19.000,00			
	OBRIGAÇÕES PATRONAIS - INTRA-ORÇAMENTÁRIO	0.01.00.001.001	3.1.91.13.00	13.000,00			
3	OUTRAS DESPESAS CORRENTES				17.000,00		
	DIÁRIAS - CIVIL	0.01.00.001.001	3.3.90.14.00	11.000,00			
	MATERIAL DE CONSUMO	0.01.00.001.001	3.3.90.30.00	1.000,00			
	SERVIÇOS DE CONSULTORIA	0.01.00.001.001	3.3.90.35.00	1.000,00			
	OUTROS SERVIÇOS DE TERCEIROS - PESSOA FÍSICA	0.01.00.001.001	3.3.90.36.00	1.000,00			
	LOCAÇÃO DE MÃO-DE-OBRA	0.01.00.001.001	3.3.90.37.00	1.000,00			
	OUTROS SERVIÇOS DE TERCEIROS - PESSOA JURÍDICA	0.01.00.001.001	3.3.90.39.00	1.000,00			
	OBRIGAÇÕES TRIBUTÁRIAS E CONTRIBUTIVAS	0.01.00.001.001	3.3.90.47.00	1.000,00			
<b>TOTAL</b>							<b>144.000,00</b>

*Monte*

**PREFEITURA MUNICIPAL DE RIACHO DAS ALMAS**

RUA JUSTO MOTA - CENTRO - CNPJ:10091551/0001-61

Orçamento Programa - Exercício de 2018

Page 46

**QUADRO AUXILIAR DE DETALHAMENTO DA DESPESA**

PODER	11	SECRETARIA DE PLANEJAMENTO E DESENVOLVIMENTO ECONÔMICO
ORGÃO	02	DEPARTAMENTO DE MICRO EMPRESAS
UNIDADE	00	DEPARTAMENTO DE MICRO EMPRESAS

Aplicacao Programada	Proj/Ativ	Finalidade	Categoria	Detalhada	TotalGrupo	Total Categ.	Total Func.
		F.R. - C.A.					
MANUTENÇÃO DAS ATIVIDADES GERAIS DO DEPARTAMENTO	23.122.2302.2093.0000						3.000,00
3	DESPESAS CORREN					3.000,00	
3	OUTRAS DESPESAS CORRENTES				3.000,00		
	MATERIAL DE CONSUMO	0.01.00.001.001	3.3.90.30.00	1.000,00			
	OUTROS SERVIÇOS DE TERCEIROS - PESSOA FÍSICA	0.01.00.001.001	3.3.90.36.00	1.000,00			
	OUTROS SERVIÇOS DE TERCEIROS - PESSOA JURÍDICA	0.01.00.001.001	3.3.90.39.00	1.000,00			
PROMOÇÃO DE ATIVIDADE DE INCENTIVO AO TURISMO	23.695.2301.2094.0000						8.000,00
3	DESPESAS CORREN					8.000,00	
1	PESSOAL E ENCARGOS SOCIAIS				4.000,00		
	CONTRATAÇÃO POR TEMPO DETERMINADO	0.01.00.001.001	3.1.90.04.00	1.000,00			
	VENCIMENTOS E VANTAGENS FIXAS - PESSOAL CIVIL	0.01.00.001.001	3.1.90.11.00	1.000,00			
	OBRIGAÇÕES PATRONAIS	0.01.00.001.001	3.1.90.13.00	1.000,00			
	OBRIGAÇÕES PATRONAIS - INTRA-ORÇAMENTÁRIO	0.01.00.001.001	3.1.91.13.00	1.000,00			
3	OUTRAS DESPESAS CORRENTES				4.000,00		
	MATERIAL DE CONSUMO	0.01.00.001.001	3.3.90.30.00	1.000,00			
	OUTROS SERVIÇOS DE TERCEIROS - PESSOA FÍSICA	0.01.00.001.001	3.3.90.36.00	1.000,00			
	LOCAÇÃO DE MÃO-DE-OBRA	0.01.00.001.001	3.3.90.37.00	1.000,00			
	OUTROS SERVIÇOS DE TERCEIROS - PESSOA JURÍDICA	0.01.00.001.001	3.3.90.39.00	1.000,00			
TOTAL							11.000,00



**PREFEITURA MUNICIPAL DE RIACHO DAS ALMAS**

RUA JUSTO MOTA - CENTRO - CNPJ:10091551/0001-61

Orçamento Programa - Exercício de 2018

Page 47

**QUADRO AUXILIAR DE DETALHAMENTO DA DESPESA**

PODER	12	ENTIDADES SUPERVISIONADAS
ORGÃO	01	FUNDO MUNICIPAL DE SAÚDE
UNIDADE	00	FUNDO MUNICIPAL DE SAÚDE

Aplicacao Programada	Proj/Ativ	Finalidade	Categoria	Detalhada	TotalGrupo	Total Categ.	Total Func.
		F.R. - C.A.					
GESTÃO ADMINISTRATIVA DA SAÚDE E QUALIFICAÇÃO DA GESTÃO DO SUS	10.122.1001.2114.0000						1.007.100,00
3 DESPESAS CORREN						1.007.100,00	
1 PESSOAL E ENCARGOS SOCIAIS					744.100,00		
CONTRATAÇÃO POR TEMPO DETERMINADO		0.01.00.001.004	3.1.90.04.00	432.100,00			
VENCIMENTOS E VANTAGENS FIXAS - PESSOAL CIVIL		0.01.00.001.004	3.1.90.11.00	129.000,00			
OBRIGAÇÕES PATRONAIS		0.01.00.001.004	3.1.90.13.00	102.000,00			
OUTRAS DESPESAS VARIÁVEIS - PESSOAL CIVIL		0.01.00.001.004	3.1.90.16.00	11.000,00			
DESPESAS DE EXERCÍCIOS ANTERIORES		0.01.00.001.004	3.1.90.92.00	2.000,00			
RESSARCIMENTO DE DESPESAS DE PESSOAL REQUISITADO		0.01.00.001.004	3.1.90.96.00	11.000,00			
OBRIGAÇÕES PATRONAIS - INTRA-ORÇAMENTÁRIO		0.01.00.001.004	3.1.91.13.00	18.000,00			
Contratação por Tempo Determinado		0.01.00.001.004	3.1.95.04.00	11.000,00			
Vencimentos e Vantagens Fixas - PESSOAL Civil		0.01.00.001.004	3.1.95.11.00	26.000,00			
Obrigações Patronais		0.01.00.001.004	3.1.95.13.00	2.000,00			
3 OUTRAS DESPESAS CORRENTES					263.000,00		
DIÁRIAS - CIVIL		0.01.00.001.004	3.3.90.14.00	1.000,00			
DIÁRIAS - CIVIL		0.05.81.300.010	3.3.90.14.00	1.000,00			
MATERIAL DE CONSUMO		0.01.00.001.004	3.3.90.30.00	1.000,00			
MATERIAL DE CONSUMO		0.05.81.300.010	3.3.90.30.00	1.000,00			
Outras Despesas de Pessoal decorrentes de Contratos de Terceiros		0.01.00.001.004	3.3.90.34.00	16.000,00			
SERVIÇOS DE CONSULTORIA		0.01.00.001.004	3.3.90.35.00	3.000,00			
OUTROS SERVIÇOS DE TERCEIROS - PESSOA FÍSICA		0.01.00.001.004	3.3.90.36.00	49.000,00			
OUTROS SERVIÇOS DE TERCEIROS - PESSOA FÍSICA		0.05.81.300.010	3.3.90.36.00	30.000,00			
LOCAÇÃO DE MÃO-DE-OBRA		0.01.00.001.004	3.3.90.37.00	19.000,00			
OUTROS SERVIÇOS DE TERCEIROS - PESSOA JURÍDICA		0.01.00.001.004	3.3.90.39.00	53.000,00			
OUTROS SERVIÇOS DE TERCEIROS - PESSOA JURÍDICA		0.05.81.300.010	3.3.90.39.00	1.000,00			
OBRIGAÇÕES TRIBUTÁRIAS E CONTRIBUTIVAS		0.01.00.001.004	3.3.90.47.00	11.000,00			
DESPESAS DE EXERCÍCIOS ANTERIORES		0.01.00.001.004	3.3.90.92.00	11.000,00			
Material de Consumo		0.01.00.001.004	3.3.95.30.00	40.000,00			
Outros Serviços de Terceiros - Pessoa Física		0.01.00.001.004	3.3.95.36.00	1.000,00			
Outros Serviços de Terceiros - Pessoa Jurídica		0.01.00.001.004	3.3.95.39.00	25.000,00			
SUBVENÇÃO A ENTIDADES SEM FINS LUCRATIVOS	10.122.1001.2115.0000					25.000,00	25.000,00
3 DESPESAS CORREN						25.000,00	
3 OUTRAS DESPESAS CORRENTES						25.000,00	
SUBVENÇÕES SOCIAIS		0.01.00.001.004	3.3.50.43.00	25.000,00			
MANUTENÇÃO DO CONSELHO MUNICIPAL DE SAÚDE	10.122.1003.2116.0000						93.000,00
3 DESPESAS CORREN						93.000,00	
3 OUTRAS DESPESAS CORRENTES					93.000,00		
DIÁRIAS - CIVIL		0.01.00.001.004	3.3.90.14.00	1.000,00			
DIÁRIAS - CIVIL		0.01.00.001.005	3.3.90.14.00	25.000,00			
DIÁRIAS - CIVIL		0.05.81.300.010	3.3.90.14.00	1.000,00			
MATERIAL DE CONSUMO		0.01.00.001.004	3.3.90.30.00	1.000,00			
MATERIAL DE CONSUMO		0.05.81.300.010	3.3.90.30.00	1.000,00			
OUTROS SERVIÇOS DE TERCEIROS - PESSOA FÍSICA		0.01.00.001.004	3.3.90.36.00	25.000,00			
OUTROS SERVIÇOS DE TERCEIROS - PESSOA FÍSICA		0.05.81.300.010	3.3.90.36.00	1.000,00			
OUTROS SERVIÇOS DE TERCEIROS - PESSOA JURÍDICA		0.01.00.001.004	3.3.90.39.00	37.000,00			
OUTROS SERVIÇOS DE TERCEIROS - PESSOA JURÍDICA		0.05.81.300.010	3.3.90.39.00	1.000,00			
AMPLICAÇÃO DA ESTRUTURA FÍSICA DA SAÚDE	10.122.1012.1065.0000						140.000,00
4 DESPESAS DE CAPIT						140.000,00	
4 INVESTIMENTOS					140.000,00		
OBRAS E INSTALAÇÕES		0.01.00.001.004	4.4.90.51.00	100.000,00			
AQUISIÇÃO DE IMÓVEIS		0.01.00.001.004	4.4.90.61.00	40.000,00			
AQUISIÇÃO DE EQUIPAMENTO DA SAÚDE E GESTÃO	10.122.1013.1066.0000						361.000,00

*Auto*

**PREFEITURA MUNICIPAL DE RIACHO DAS ALMAS**

RUA JUSTO MOTA - CENTRO - CNPJ:10091551/0001-61

Orçamento Programa - Exercício de 2018

Page 48

**QUADRO AUXILIAR DE DETALHAMENTO DA DESPESA**

PODER	12	ENTIDADES SUPERVISIONADAS
ORGÃO	01	FUNDO MUNICIPAL DE SAÚDE
UNIDADE	00	FUNDO MUNICIPAL DE SAÚDE

Aplicacao Programada	Proj/Ativ	Finalidade	Categoria	Detalhada	TotalGrupo	Total Categ.	Total Func.
		F.R. - C.A.					
<b>DO SUS</b>							
4	DESPEAS DE CAPIT					361.000,00	
4	INVESTIMENTOS				361.000,00		
	EQUIPAMENTOS E MATERIAL PERMANENTE	0.01.00.001.004	4.4.90.52.00	351.000,00			
	EQUIPAMENTOS E MATERIAL PERMANENTE	0.05.81.300.010	4.4.90.52.00	10.000,00			
<b>MANUTENÇÃO DAS AÇÕES DE ATENÇÃO BÁSICA 10.301.1005.2118.0000 2.965.700,00</b>							
3	DESPEAS CORREN					2.965.700,00	
1	PESSOAL E ENCARGOS SOCIAIS				1.856.000,00		
	CONTRATAÇÃO POR TEMPO DETERMINADO	0.01.00.001.004	3.1.90.04.00	72.000,00			
	CONTRATAÇÃO POR TEMPO DETERMINADO	0.05.81.300.010	3.1.90.04.00	701.000,00			
	VENCIMENTOS E VANTAGENS FIXAS - PESSOAL CIVIL	0.01.00.001.004	3.1.90.11.00	85.000,00			
	VENCIMENTOS E VANTAGENS FIXAS - PESSOAL CIVIL	0.05.81.300.010	3.1.90.11.00	600.000,00			
	OBRIGAÇÕES PATRONAIS	0.01.00.001.004	3.1.90.13.00	15.000,00			
	OBRIGAÇÕES PATRONAIS	0.05.81.300.010	3.1.90.13.00	154.000,00			
	OUTRAS DESPESAS VARIÁVEIS - PESSOAL CIVIL	0.01.00.001.004	3.1.90.16.00	1.000,00			
	OUTRAS DESPESAS VARIÁVEIS - PESSOAL CIVIL	0.05.81.300.010	3.1.90.16.00	1.000,00			
	DESPEAS DE EXERCÍCIOS ANTERIORES	0.01.00.001.004	3.1.90.92.00	1.000,00			
	DESPEAS DE EXERCÍCIOS ANTERIORES	0.05.81.300.010	3.1.90.92.00	3.000,00			
	OBRIGAÇÕES PATRONAIS - INTRA-ORÇAMENTÁRIO	0.01.00.001.004	3.1.91.13.00	156.000,00			
	OBRIGAÇÕES PATRONAIS - INTRA-ORÇAMENTÁRIO	0.05.81.300.010	3.1.91.13.00	67.000,00			
3	OUTRAS DESPESAS CORRENTES				1.109.700,00		
	MATERIAL DE CONSUMO	0.01.00.001.004	3.3.90.30.00	3.000,00			
	MATERIAL DE CONSUMO	0.05.81.300.010	3.3.90.30.00	583.700,00			
	Material, Bem ou Serviço para Distribuição Gratuita	0.01.00.001.004	3.3.90.32.00	25.000,00			
	Material, Bem ou Serviço para Distribuição Gratuita	0.05.81.300.010	3.3.90.32.00	50.000,00			
	Outras Despesas de Pessoal decorrentes de Contratos de Terce	0.01.00.001.004	3.3.90.34.00	1.000,00			
	Outras Despesas de Pessoal decorrentes de Contratos de Terce	0.05.81.300.010	3.3.90.34.00	1.000,00			
	OUTROS SERVIÇOS DE TERCEIROS - PESSOA FÍSICA	0.01.00.001.004	3.3.90.36.00	110.000,00			
	OUTROS SERVIÇOS DE TERCEIROS - PESSOA FÍSICA	0.05.81.300.010	3.3.90.36.00	114.000,00			
	LOCAÇÃO DE MÃO-DE-OBRA	0.01.00.001.004	3.3.90.37.00	10.000,00			
	LOCAÇÃO DE MÃO-DE-OBRA	0.05.81.300.010	3.3.90.37.00	1.000,00			
	OUTROS SERVIÇOS DE TERCEIROS - PESSOA JURÍDICA	0.01.00.001.004	3.3.90.39.00	100.000,00			
	OUTROS SERVIÇOS DE TERCEIROS - PESSOA JURÍDICA	0.05.81.300.010	3.3.90.39.00	107.000,00			
	OBRIGAÇÕES TRIBUTÁRIAS E CONTRIBUTIVAS	0.01.00.001.004	3.3.90.47.00	1.000,00			
	OBRIGAÇÕES TRIBUTÁRIAS E CONTRIBUTIVAS	0.05.81.300.010	3.3.90.47.00	1.000,00			
	DESPEAS DE EXERCÍCIOS ANTERIORES	0.01.00.001.004	3.3.90.92.00	1.000,00			
	DESPEAS DE EXERCÍCIOS ANTERIORES	0.05.81.300.010	3.3.90.92.00	1.000,00			
<b>EXECUÇÃO DE OBRAS EM IMÓVEIS VINCULADOS A ATENÇÃO BÁSICA 10.301.1012.1067.0000 216.000,00</b>							
4	DESPEAS DE CAPIT					216.000,00	
4	INVESTIMENTOS				216.000,00		
	OBRAS E INSTALAÇÕES	0.01.00.001.004	4.4.90.51.00	150.000,00			
	OBRAS E INSTALAÇÕES	0.05.81.300.010	4.4.90.51.00	66.000,00			
<b>AQUISIÇÃO DE EQUIPAMENTOS PARA ATENÇÃO BÁSICA A SAÚDE 10.301.1013.1068.0000 52.000,00</b>							
4	DESPEAS DE CAPIT					52.000,00	
4	INVESTIMENTOS				52.000,00		
	EQUIPAMENTOS E MATERIAL PERMANENTE	0.01.00.001.004	4.4.90.52.00	51.000,00			
	EQUIPAMENTOS E MATERIAL PERMANENTE	0.05.81.300.010	4.4.90.52.00	1.000,00			
<b>EXECUÇÃO DE OBRAS PARA ASSIST. HOSPITALAR E AMBULATORIAL 10.302.1012.1069.0000 396.000,00</b>							
4	DESPEAS DE CAPIT					396.000,00	

*Auto*

**PREFEITURA MUNICIPAL DE RIACHO DAS ALMAS**

RUA JUSTO MOTA - CENTRO - CNPJ:10091551/0001-61

Orçamento Programa - Exercício de 2018

Page 49

**QUADRO AUXILIAR DE DETALHAMENTO DA DESPESA**

PODER	12	ENTIDADES SUPERVISIONADAS						
ORGÃO	01	FUNDO MUNICIPAL DE SAÚDE						
UNIDADE	00	FUNDO MUNICIPAL DE SAÚDE						
Aplicacao Programada	Proj/Ativ	Finalidade	Categoria	Detalhada	TotalGrupo	Total Categ.	Total Func.	
			F.R. - C.A.					
EXECUÇÃO DE OBRAS PARA ASSIST. HOSPITALAR E AMBULATORIAL		10.302.1012.1069.0000					396.000,00	
4	DESpesas DE CAPIT							396.000,00
4	INVESTIMENTOS				396.000,00			
	OBRAS E INSTALAÇÕES	0.01.00.001.004	4.4.90.51.00	395.000,00				
	OBRAS E INSTALAÇÕES	0.05.81.300.010	4.4.90.51.00	1.000,00				
AQUISIÇÃO DE EQUIPAMENTOS PARA MÉDIA E ALTA COMPLEXIDADE		10.302.1013.1070.0000					52.000,00	
4	DESpesas DE CAPIT							52.000,00
4	INVESTIMENTOS				52.000,00			
	EQUIPAMENTOS E MATERIAL PERMANENTE	0.01.00.001.004	4.4.90.52.00	51.000,00				
	EQUIPAMENTOS E MATERIAL PERMANENTE	0.05.81.300.010	4.4.90.52.00	1.000,00				
MANUTENÇÃO DA ASSISTÊNCIA DE MÉDIA E ALTA COMPLEXIDADE		10.302.1014.2119.0000					2.984.000,00	
3	DESpesas CORREN							2.984.000,00
1	PESSOAL E ENCARGOS SOCIAIS				2.408.300,00			
	CONTRATAÇÃO POR TEMPO DETERMINADO	0.01.00.001.004	3.1.90.04.00	303.000,00				
	CONTRATAÇÃO POR TEMPO DETERMINADO	0.05.81.300.010	3.1.90.04.00	665.000,00				
	VENCIMENTOS E VANTAGENS FIXAS - PESSOAL CIVIL	0.01.00.001.004	3.1.90.11.00	109.000,00				
	VENCIMENTOS E VANTAGENS FIXAS - PESSOAL CIVIL	0.05.81.300.010	3.1.90.11.00	937.000,00				
	OBRIGAÇÕES PATRONAIS	0.01.00.001.004	3.1.90.13.00	23.000,00				
	OBRIGAÇÕES PATRONAIS	0.05.81.300.010	3.1.90.13.00	190.300,00				
	OUTRAS DESPESAS VARIÁVEIS - PESSOAL CIVIL	0.01.00.001.004	3.1.90.16.00	1.000,00				
	OUTRAS DESPESAS VARIÁVEIS - PESSOAL CIVIL	0.05.81.300.010	3.1.90.16.00	1.000,00				
	DESPESAS DE EXERCÍCIOS ANTERIORES	0.01.00.001.004	3.1.90.92.00	1.000,00				
	DESPESAS DE EXERCÍCIOS ANTERIORES	0.05.81.300.010	3.1.90.92.00	13.000,00				
	OBRIGAÇÕES PATRONAIS - INTRA-ORÇAMENTÁRIO	0.01.00.001.004	3.1.91.13.00	15.000,00				
	OBRIGAÇÕES PATRONAIS - INTRA-ORÇAMENTÁRIO	0.05.81.300.010	3.1.91.13.00	150.000,00				
3	OUTRAS DESPESAS CORRENTES				575.700,00			
	MATERIAL DE CONSUMO	0.01.00.001.004	3.3.90.30.00	168.700,00				
	MATERIAL DE CONSUMO	0.05.81.300.010	3.3.90.30.00	222.000,00				
	Material, Bem ou Serviço para Distribuição Gratuita	0.01.00.001.004	3.3.90.32.00	1.000,00				
	Material, Bem ou Serviço para Distribuição Gratuita	0.05.81.300.010	3.3.90.32.00	1.000,00				
	Outras Despesas de Pessoal decorrentes de Contratos de Terce	0.01.00.001.004	3.3.90.34.00	1.000,00				
	Outras Despesas de Pessoal decorrentes de Contratos de Terce	0.05.81.300.010	3.3.90.34.00	1.000,00				
	OUTROS SERVIÇOS DE TERCEIROS - PESSOA FÍSICA	0.01.00.001.004	3.3.90.36.00	2.000,00				
	OUTROS SERVIÇOS DE TERCEIROS - PESSOA FÍSICA	0.05.81.300.010	3.3.90.36.00	45.000,00				
	LOCAÇÃO DE MÃO-DE-OBRA	0.01.00.001.004	3.3.90.37.00	1.000,00				
	LOCAÇÃO DE MÃO-DE-OBRA	0.05.81.300.010	3.3.90.37.00	1.000,00				
	OUTROS SERVIÇOS DE TERCEIROS - PESSOA JURÍDICA	0.01.00.001.004	3.3.90.39.00	6.000,00				
	OUTROS SERVIÇOS DE TERCEIROS - PESSOA JURÍDICA	0.05.81.300.010	3.3.90.39.00	119.000,00				
	OBRIGAÇÕES TRIBUTÁRIAS E CONTRIBUTIVAS	0.01.00.001.004	3.3.90.47.00	1.000,00				
	OBRIGAÇÕES TRIBUTÁRIAS E CONTRIBUTIVAS	0.05.81.300.010	3.3.90.47.00	1.000,00				
	OUTROS AUXÍLIOS FINANCEIROS A PESSOA FÍSICA	0.01.00.001.004	3.3.90.48.00	2.000,00				
	OUTROS AUXÍLIOS FINANCEIROS A PESSOA FÍSICA	0.05.81.300.010	3.3.90.48.00	1.000,00				
	DESPESAS DE EXERCÍCIOS ANTERIORES	0.01.00.001.004	3.3.90.92.00	1.000,00				
	DESPESAS DE EXERCÍCIOS ANTERIORES	0.05.81.300.010	3.3.90.92.00	1.000,00				
REESTRUTURAÇÃO DA REDE DE ASSISTÊNCIA FARMACÊUTICA		10.303.1013.1071.0000					51.000,00	
4	DESpesas DE CAPIT							51.000,00
4	INVESTIMENTOS				51.000,00			
	EQUIPAMENTOS E MATERIAL PERMANENTE	0.01.00.001.004	4.4.90.52.00	51.000,00				
ASSISTÊNCIA FARMACEUTICA ESPECIALIZADA		10.303.1017.2121.0000					42.000,00	42.000,00
3	DESpesas CORREN						42.000,00	

*Leute*



**PREFEITURA MUNICIPAL DE RIACHO DAS ALMAS**

RUA JUSTO MOTA - CENTRO - CNPJ:10091551/0001-61

Orçamento Programa - Exercício de 2018

Page 50

**QUADRO AUXILIAR DE DETALHAMENTO DA DESPESA**

PODER	12	ENTIDADES SUPERVISIONADAS
ORGÃO	01	FUNDO MUNICIPAL DE SAÚDE
UNIDADE	00	FUNDO MUNICIPAL DE SAÚDE

Aplicação Programada	Proj/Ativ	Finalidade	Categoria	Detalhada	TotalGrupo	Total Categ.	Total Func.
		F.R. - C.A.					
ASSISTÊNCIA FARMACEUTICA ESPECIALIZADA	10.303.1017.2121.0000						42.000,00
3 DESPESAS CORREN						42.000,00	
3 OUTRAS DESPESAS CORRENTES					42.000,00		
Material, Bem ou Serviço para Distribuição Gratuita		0.01.00.001.004	3.3.90.32.00	42.000,00			
MANUTENÇÃO DA ASSISTÊNCIA FARMACÊUTICA BÁSICA	10.303.1017.2122.0000						112.300,00
3 DESPESAS CORREN						112.300,00	
3 OUTRAS DESPESAS CORRENTES					112.300,00		
MATERIAL DE CONSUMO		0.01.00.001.004	3.3.90.30.00	1.000,00			
Material, Bem ou Serviço para Distribuição Gratuita		0.01.00.001.004	3.3.90.32.00	1.000,00			
Material, Bem ou Serviço para Distribuição Gratuita		0.05.81.300.010	3.3.90.32.00	106.000,00			
OUTROS SERVIÇOS DE TERCEIROS - PESSOA FÍSICA		0.01.00.001.004	3.3.90.36.00	3.300,00			
OUTROS SERVIÇOS DE TERCEIROS - PESSOA JURÍDICA		0.01.00.001.004	3.3.90.39.00	1.000,00			
EXECUÇÃO DE OBRAS EM IMÓVEIS VINCULADOS A VIGILÂNCIA	10.304.1012.1072.0000						41.000,00
4 DESPESAS DE CAPIT						41.000,00	
4 INVESTIMENTOS					41.000,00		
OBRAS E INSTALAÇÕES		0.01.00.001.004	4.4.90.51.00	41.000,00			
AQUISIÇÃO DE EQUIPAMENTOS PARA VIGILÂNCIA SANITÁRIA	10.304.1013.1073.0000						42.000,00
4 DESPESAS DE CAPIT						42.000,00	
4 INVESTIMENTOS					42.000,00		
EQUIPAMENTOS E MATERIAL PERMANENTE		0.01.00.001.004	4.4.90.52.00	41.000,00			
EQUIPAMENTOS E MATERIAL PERMANENTE		0.05.81.300.010	4.4.90.52.00	1.000,00			
AÇÕES DE VIGILÂNCIA SANITÁRIA	10.304.1018.2123.0000						24.000,00
3 DESPESAS CORREN						24.000,00	
1 PESSOAL E ENCARGOS SOCIAIS					12.000,00		
CONTRATAÇÃO POR TEMPO DETERMINADO		0.01.00.001.004	3.1.90.04.00	1.000,00			
CONTRATAÇÃO POR TEMPO DETERMINADO		0.05.81.300.010	3.1.90.04.00	1.000,00			
VENCIMENTOS E VANTAGENS FIXAS - PESSOAL CIVIL		0.01.00.001.004	3.1.90.11.00	1.000,00			
VENCIMENTOS E VANTAGENS FIXAS - PESSOAL CIVIL		0.05.81.300.010	3.1.90.11.00	1.000,00			
OBRIGAÇÕES PATRONAIS		0.01.00.001.004	3.1.90.13.00	1.000,00			
OBRIGAÇÕES PATRONAIS		0.05.81.300.010	3.1.90.13.00	1.000,00			
OUTRAS DESPESAS VARIÁVEIS - PESSOAL CIVIL		0.01.00.001.004	3.1.90.16.00	1.000,00			
OUTRAS DESPESAS VARIÁVEIS - PESSOAL CIVIL		0.05.81.300.010	3.1.90.16.00	1.000,00			
DESPESAS DE EXERCÍCIOS ANTERIORES		0.01.00.001.004	3.1.90.92.00	1.000,00			
DESPESAS DE EXERCÍCIOS ANTERIORES		0.05.81.300.010	3.1.90.92.00	1.000,00			
OBRIGAÇÕES PATRONAIS - INTRA-ORÇAMENTÁRIO		0.01.00.001.004	3.1.91.13.00	1.000,00			
OBRIGAÇÕES PATRONAIS - INTRA-ORÇAMENTÁRIO		0.05.81.300.010	3.1.91.13.00	1.000,00			
3 OUTRAS DESPESAS CORRENTES					12.000,00		
MATERIAL DE CONSUMO		0.01.00.001.004	3.3.90.30.00	1.000,00			
MATERIAL DE CONSUMO		0.05.81.300.010	3.3.90.30.00	1.000,00			
Outras Despesas de Pessoal decorrentes de Contratos de Terce		0.01.00.001.004	3.3.90.34.00	1.000,00			
Outras Despesas de Pessoal decorrentes de Contratos de Terce		0.05.81.300.010	3.3.90.34.00	1.000,00			
OUTROS SERVIÇOS DE TERCEIROS - PESSOA FÍSICA		0.01.00.001.004	3.3.90.36.00	1.000,00			
OUTROS SERVIÇOS DE TERCEIROS - PESSOA FÍSICA		0.05.81.300.010	3.3.90.36.00	1.000,00			
LOCAÇÃO DE MÃO-DE-OBRA		0.01.00.001.004	3.3.90.37.00	1.000,00			
LOCAÇÃO DE MÃO-DE-OBRA		0.05.81.300.010	3.3.90.37.00	1.000,00			
OUTROS SERVIÇOS DE TERCEIROS - PESSOA JURÍDICA		0.01.00.001.004	3.3.90.39.00	1.000,00			
OUTROS SERVIÇOS DE TERCEIROS - PESSOA JURÍDICA		0.05.81.300.010	3.3.90.39.00	1.000,00			
DESPESAS DE EXERCÍCIOS ANTERIORES		0.01.00.001.004	3.3.90.92.00	1.000,00			
DESPESAS DE EXERCÍCIOS ANTERIORES		0.05.81.300.010	3.3.90.92.00	1.000,00			

*Auto*



**PREFEITURA MUNICIPAL DE RIACHO DAS ALMAS**

RUA JUSTO MOTA - CENTRO - CNPJ:10091551/0001-61

Orçamento Programa - Exercício de 2018

Page 51

**QUADRO AUXILIAR DE DETALHAMENTO DA DESPESA**

PODER	12	ENTIDADES SUPERVISIONADAS
ORGÃO	01	FUNDO MUNICIPAL DE SAÚDE
UNIDADE	00	FUNDO MUNICIPAL DE SAÚDE

Aplicacao Programada	Proj/Ativ	Finalidade	Categoria	Detalhada	TotalGrupo	Total Categ.	Total Func.
		F.R. - C.A.					
EXECUÇÃO DE OBRAS PARA VIGILÂNCIA EPIDEMIOLOGIA E AMBIENTAL	10.305.1012.1074.0000						1.000,00
4 DESPESAS DE CAPIT						1.000,00	
4 INVESTIMENTOS					1.000,00		
OBRAS E INSTALAÇÕES		0.01.00.001.004	4.4.90.51.00	1.000,00			
AQUISIÇÃO DE EQUIPAMENTOS PARA VIGILÂNCIA EPIDEMIOLOGIA E AMBIENTAL	10.305.1013.1075.0000						2.000,00
4 DESPESAS DE CAPIT						2.000,00	
4 INVESTIMENTOS					2.000,00		
EQUIPAMENTOS E MATERIAL PERMANENTE		0.01.00.001.004	4.4.90.52.00	1.000,00			
EQUIPAMENTOS E MATERIAL PERMANENTE		0.05.81.300.010	4.4.90.52.00	1.000,00			
MANUTENÇÃO DA VIGILÂNCIA EPIDEMIOLOGIA E AMBIENTAL	10.305.1019.2124.0000						501.000,00
3 DESPESAS CORREN						501.000,00	
1 PESSOAL E ENCARGOS SOCIAIS					333.000,00		
CONTRATAÇÃO POR TEMPO DETERMINADO		0.01.00.001.004	3.1.90.04.00	1.000,00			
CONTRATAÇÃO POR TEMPO DETERMINADO		0.05.81.300.010	3.1.90.04.00	12.000,00			
VENCIMENTOS E VANTAGENS FIXAS - PESSOAL CIVIL		0.01.00.001.004	3.1.90.11.00	120.000,00			
VENCIMENTOS E VANTAGENS FIXAS - PESSOAL CIVIL		0.05.81.300.010	3.1.90.11.00	100.000,00			
OBRIGAÇÕES PATRONAIS		0.01.00.001.004	3.1.90.13.00	54.000,00			
OBRIGAÇÕES PATRONAIS		0.05.81.300.010	3.1.90.13.00	3.000,00			
OUTRAS DESPESAS VARIÁVEIS - PESSOAL CIVIL		0.01.00.001.004	3.1.90.16.00	1.000,00			
OUTRAS DESPESAS VARIÁVEIS - PESSOAL CIVIL		0.05.81.300.010	3.1.90.16.00	1.000,00			
DESPESAS DE EXERCÍCIOS ANTERIORES		0.01.00.001.004	3.1.90.92.00	1.000,00			
DESPESAS DE EXERCÍCIOS ANTERIORES		0.05.81.300.010	3.1.90.92.00	1.000,00			
OBRIGAÇÕES PATRONAIS - INTRA-ORÇAMENTÁRIO		0.01.00.001.004	3.1.91.13.00	38.000,00			
OBRIGAÇÕES PATRONAIS - INTRA-ORÇAMENTÁRIO		0.05.81.300.010	3.1.91.13.00	1.000,00			
3 OUTRAS DESPESAS CORRENTES					168.000,00		
MATERIAL DE CONSUMO		0.01.00.001.004	3.3.90.30.00	1.000,00			
MATERIAL DE CONSUMO		0.05.81.300.010	3.3.90.30.00	94.000,00			
Outras Despesas de Pessoal decorrentes de Contratos de Terce		0.01.00.001.004	3.3.90.34.00	1.000,00			
Outras Despesas de Pessoal decorrentes de Contratos de Terce		0.05.81.300.010	3.3.90.34.00	1.000,00			
OUTROS SERVIÇOS DE TERCEIROS - PESSOA FÍSICA		0.01.00.001.004	3.3.90.36.00	20.000,00			
OUTROS SERVIÇOS DE TERCEIROS - PESSOA FÍSICA		0.05.81.300.010	3.3.90.36.00	41.000,00			
LOCAÇÃO DE MÃO-DE-OBRA		0.01.00.001.004	3.3.90.37.00	1.000,00			
LOCAÇÃO DE MÃO-DE-OBRA		0.05.81.300.010	3.3.90.37.00	1.000,00			
OUTROS SERVIÇOS DE TERCEIROS - PESSOA JURÍDICA		0.01.00.001.004	3.3.90.39.00	1.000,00			
OUTROS SERVIÇOS DE TERCEIROS - PESSOA JURÍDICA		0.05.81.300.010	3.3.90.39.00	3.000,00			
OBRIGAÇÕES TRIBUTÁRIAS E CONTRIBUTIVAS		0.01.00.001.004	3.3.90.47.00	1.000,00			
OBRIGAÇÕES TRIBUTÁRIAS E CONTRIBUTIVAS		0.05.81.300.010	3.3.90.47.00	1.000,00			
DESPESAS DE EXERCÍCIOS ANTERIORES		0.01.00.001.004	3.3.90.92.00	1.000,00			
DESPESAS DE EXERCÍCIOS ANTERIORES		0.05.81.300.010	3.3.90.92.00	1.000,00			
PROGRAMA DE ALIMENTAÇÃO E NUTRIÇÃO	10.306.1011.2125.0000						1.000,00
3 DESPESAS CORREN						1.000,00	
3 OUTRAS DESPESAS CORRENTES					1.000,00		
Material, Bem ou Serviço para Distribuição Gratuita		0.01.00.001.004	3.3.90.32.00	1.000,00			
PARTICIPAÇÃO DO MUNICÍPIO NO CONSÓRCIO INTERMUNICIPAL - ATENÇÃO BÁSICA	10.845.1005.2173.0000						55.000,00
3 DESPESAS CORREN						55.000,00	
3 OUTRAS DESPESAS CORRENTES					55.000,00		
RATEIO PELA PARTICIPAÇÃO EM CONSÓRCIO PÚBLICO		0.01.00.001.004	3.3.71.70.00	54.000,00			
RATEIO PELA PARTICIPAÇÃO EM CONSÓRCIO PÚBLICO		0.01.00.300.010	3.3.71.70.00	1.000,00			

*Justo*

**PREFEITURA MUNICIPAL DE RIACHO DAS ALMAS**

RUA JUSTO MOTA - CENTRO - CNPJ:10091551/0001-61

Orçamento Programa - Exercício de 2018

Page 52

**QUADRO AUXILIAR DE DETALHAMENTO DA DESPESA**

PODER 12 ENTIDADES SUPERVISIONADAS  
 ORGÃO 01 FUNDO MUNICIPAL DE SAÚDE  
 UNIDADE 00 FUNDO MUNICIPAL DE SAÚDE

Aplicacao Programada	Proj/Ativ	Finalidade	Categoria	Detalhada	TotalGrupo	Total Categ.	Total Func.
		F.R. - C.A.					
REALIZAÇÃO DE CONSÓRCIOS E COOPERAÇÃO TECNICA FINANCEIRA	10.845.1024.2117.0000						225.000,00
3 DESPESAS CORREN						225.000,00	
3 OUTRAS DESPESAS CORRENTES					225.000,00		
RATEIO PELA PARTICIPAÇÃO EM CONSÓRCIO PÚBLICO		0.01.00.001.004	3.3.71.70.00	225.000,00			
PARTICIPAÇÃO DO MUNICÍPIO NO CONSÓRCIO INTERMUNICIPAL - ASSISTÊNCIA HOSPITALAR E AMBULATORIAL	10.845.1027.2120.0000						1.184.000,00
3 DESPESAS CORREN						1.184.000,00	
3 OUTRAS DESPESAS CORRENTES					1.184.000,00		
RATEIO PELA PARTICIPAÇÃO EM CONSÓRCIO PÚBLICO		0.01.00.001.004	3.3.71.70.00	384.000,00			
RATEIO PELA PARTICIPAÇÃO EM CONSÓRCIO PÚBLICO		0.05.81.300.010	3.3.71.70.00	800.000,00			
INDENIZAÇÕES E RESTITUIÇÕES DIVERSAS - RATEIO	28.846.0000.0004.0000						4.000,00
3 DESPESAS CORREN						4.000,00	
3 OUTRAS DESPESAS CORRENTES					4.000,00		
INDENIZAÇÕES E RESTITUIÇÕES		0.01.00.001.004	3.3.90.93.00	4.000,00			
AMORTIZAÇÃO DE DÍVIDAS PÚBLICAS	28.846.0000.0005.0000						2.000,00
3 DESPESAS CORREN						1.000,00	
2 JUROS E ENCARGOS DA DÍVIDA					1.000,00		
JUROS SOBRE A DÍVIDA POR CONTRATO		0.01.00.001.004	3.2.90.21.00	1.000,00			
4 DESPESAS DE CAPIT						1.000,00	
6 AMORTIZAÇÃO DA DÍVIDA					1.000,00		
PRINCIPAL DA DÍVIDA CONTRATUAL RESGATADA		0.01.00.001.004	4.6.90.71.00	1.000,00			
<b>TOTAL</b>							<b>10.579.100,00</b>

*Luiz*

**PREFEITURA MUNICIPAL DE RIACHO DAS ALMAS**

RUA JUSTO MOTA - CENTRO - CNPJ:10091551/0001-61

Orçamento Programa - Exercício de 2018

Page 53

**QUADRO AUXILIAR DE DETALHAMENTO DA DESPESA**

PODER	12	ENTIDADES SUPERVISIONADAS
ORGÃO	07	FUNDO DE DESENVOLVIMENTO MUNICIPAL - FDM
UNIDADE	00	FUNDO DE DESENVOLVIMENTO MUNICIPAL - FDM

Aplicacao Programada	Proj/Ativ	Finalidade F.R. - C.A.	Categoria	Detalhada	TotalGrupo	Total Categ.	Total Func.
FORTALECIMENTO DO DESENVOLVIMENTO MUNICIPAL - FEM	15.451.1506.1052.0000						950.000,00
4 DESPESAS DE CAPIT						950.000,00	
4 INVESTIMENTOS					950.000,00		
OBRAS E INSTALAÇÕES		0.01.00.001.003	4.4.90.51.00	950.000,00			
<b>TOTAL</b>							<b>950.000,00</b>

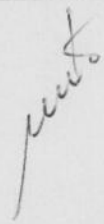

**PREFEITURA MUNICIPAL DE RIACHO DAS ALMAS**

RUA JUSTO MOTA - CENTRO - CNPJ:10091551/0001-61

Orçamento Programa - Exercício de 2018

Page 54

**QUADRO AUXILIAR DE DETALHAMENTO DA DESPESA**

PODER	12	ENTIDADES SUPERVISIONADAS
ORGÃO	12	FUNDO NACIONAL DOS DIREITOS DA CRIANÇA E ADOLESCENTE
UNIDADE	00	FUNDO NACIONAL DOS DIREITOS DA CRIANÇA E ADOLESCENTE

Aplicacao Programada	Proj/Ativ	Finalidade F.R. - C.A.	Categoria	Detalhada	TotalGrupo	Total Categ.	Total Func.
AQUISIÇÃO DE VEÍCULOS, MÓVEIS E EQUIPAMENTOS DIVERSOS DO CONSELHO TUTELAR	08.243.0844.1063.0000						1.000,00
4 DESPESAS DE CAPIT						1.000,00	
4 INVESTIMENTOS					1.000,00		
OBRAS E INSTALAÇÕES		0.01.00.001.001	4.4.90.51.00	1.000,00			
AMPLIAÇÃO DA ESTRUTURA FÍSICA DO CONSELHO TUTELAR	08.243.0844.1064.0000						1.000,00
4 DESPESAS DE CAPIT						1.000,00	
4 INVESTIMENTOS					1.000,00		
EQUIPAMENTOS E MATERIAL PERMANENTE		0.01.00.001.001	4.4.90.52.00	1.000,00			
GESTÃO ADMINISTRATIVA DE PESSOAL DO CONSELHO TUTELAR	08.243.0844.2112.0000						102.000,00
3 DESPESAS CORREN						102.000,00	
1 PESSOAL E ENCARGOS SOCIAIS					102.000,00		
CONTRATAÇÃO POR TEMPO DETERMINADO		0.01.00.001.001	3.1.90.04.00	40.000,00			
VENCIMENTOS E VANTAGENS FIXAS - PESSOAL CIVIL		0.01.00.001.001	3.1.90.11.00	45.000,00			
OBRIGAÇÕES PATRONAIS		0.01.00.001.001	3.1.90.13.00	16.000,00			
OUTRAS DESPESAS VARIÁVEIS - PESSOAL CIVIL		0.01.00.001.001	3.1.90.16.00	1.000,00			
MANUTENÇÃO DAS ATIVIDADES GERAIS DO CONSELHO TUTELAR	08.243.0844.2113.0000						86.000,00
3 DESPESAS CORREN						86.000,00	
3 OUTRAS DESPESAS CORRENTES					86.000,00		
DIÁRIAS - CIVIL		0.01.00.001.001	3.3.90.14.00	10.000,00			
MATERIAL DE CONSUMO		0.01.00.001.001	3.3.90.30.00	1.000,00			
SERVIÇOS DE CONSULTORIA		0.01.00.001.001	3.3.90.35.00	1.000,00			
OUTROS SERVIÇOS DE TERCEIROS - PESSOA FÍSICA		0.01.00.001.001	3.3.90.36.00	17.000,00			
OUTROS SERVIÇOS DE TERCEIROS - PESSOA JURÍDICA		0.01.00.001.001	3.3.90.39.00	55.000,00			
OBRIGAÇÕES TRIBUTÁRIAS E CONTRIBUTIVAS		0.01.00.001.001	3.3.90.47.00	1.000,00			
OUTROS AUXÍLIOS FINANCEIROS A PESSOA FÍSICA		0.01.00.001.001	3.3.90.48.00	1.000,00			
MANUTENÇÃO DAS ATIVIDADES GERAIS DO CONSELHO TUTELAR	08.244.0844.2113.0000						13.200,00
3 DESPESAS CORREN						13.200,00	
1 PESSOAL E ENCARGOS SOCIAIS					13.200,00		
OBRIGAÇÕES PATRONAIS - INTRA-ORÇAMENTÁRIO		0.01.00.001.001	3.1.91.13.00	13.200,00			
<b>TOTAL</b>							<b>203.200,00</b>



**PREFEITURA MUNICIPAL DE RIACHO DAS ALMAS**

RUA JUSTO MOTA - CENTRO - CNPJ:10091551/0001-61

Orçamento Programa - Exercício de 2018

Page 55

**QUADRO AUXILIAR DE DETALHAMENTO DA DESPESA**

PODER	12	ENTIDADES SUPERVISIONADAS
ORGÃO	16	INSTITUTO DE PREV. DOS SERV DE RIACHO DAS ALMAS - FUNDO PREV
UNIDADE	00	INSTITUTO DE PREV. DOS SERV DE RIACHO DAS ALMAS - FUNDO PREV

Aplicacao Programada	Proj/Ativ	Finalidade	Categoria	Detalhada	TotalGrupo	Total Categ.	Total Func.
		F.R. - C.A.					
MANUTENÇÃO DO FUNDO	09.122.0210.2126.0000						10.000,00
3 DESPESAS CORREN						10.000,00	
3 OUTRAS DESPESAS CORRENTES					10.000,00		
OUTROS SERVIÇOS DE TERCEIROS - PESSOA FÍSICA		0.01.76.610.002	3.3.90.36.00	10.000,00			
MANUTENÇÃO DAS ATIVIDADES - FUNDO PREVIDENCIÁRIO	09.122.0210.2143.0000						60.000,00
3 DESPESAS CORREN						60.000,00	
3 OUTRAS DESPESAS CORRENTES					60.000,00		
SERVIÇOS DE CONSULTORIA		0.01.76.610.002	3.3.90.35.00	30.000,00			
OUTROS SERVIÇOS DE TERCEIROS - PESSOA JURÍDICA		0.01.76.610.002	3.3.90.39.00	30.000,00			
MANUTENÇÃO DAS ATIVIDADES PREVIDENCIÁRIAS - FUNDO PREVIDENCIÁRIO	09.122.4950.2144.0000						130.000,00
3 DESPESAS CORREN						130.000,00	
1 PESSOAL E ENCARGOS SOCIAIS					90.000,00		
Aposentadorias, Reserva Remunerada e Reformas		0.01.56.610.002	3.1.90.01.00	30.000,00			
Pensões do RPPS e do Militar		0.01.56.610.002	3.1.90.03.00	30.000,00			
Outros Benefícios Previdenciários do servidor ou do militar		0.01.56.610.002	3.1.90.05.00	30.000,00			
3 OUTRAS DESPESAS CORRENTES					40.000,00		
Outros Benefícios Assistenciais do servidor e do militar		0.01.76.610.002	3.3.90.08.00	30.000,00			
INDENIZAÇÕES E RESTITUIÇÕES		0.01.76.610.002	3.3.90.93.00	10.000,00			
<b>TOTAL</b>							<b>200.000,00</b>

*Auto*

**PREFEITURA MUNICIPAL DE RIACHO DAS ALMAS**

RUA JUSTO MOTA - CENTRO - CNPJ:10091551/0001-61

Orçamento Programa - Exercício de 2018

Page 56

**QUADRO AUXILIAR DE DETALHAMENTO DA DESPESA**

PODER	12	ENTIDADES SUPERVISIONADAS
ORGÃO	17	INSTITUTO DE PREV. DE RIACHO DAS ALMAS - FUNDO FINANCEIRO
UNIDADE	00	INSTITUTO DE PREV. DE RIACHO DAS ALMAS

Aplicacao Programada	Proj/Ativ	Finalidade	Categoria	Detalhada	TotalGrupo	Total Categ.	Total Func.
		F.R. - C.A.					
REEQUIPAMENTO DA UNIDADE- FUNDO PREVIDENCIÁRIO	09.122.0210.1076.0000						20.000,00
4 DESPESAS DE CAPIT						20.000,00	
4 INVESTIMENTOS					20.000,00		
EQUIPAMENTOS E MATERIAL PERMANENTE		0.01.76.610.001	4.4.90.52.00	20.000,00			
MANUTENÇÃO DO FUNDO	09.122.0210.2126.0000						385.000,00
3 DESPESAS CORREN						385.000,00	
1 PESSOAL E ENCARGOS SOCIAIS					163.000,00		
VENCIMENTOS E VANTAGENS FIXAS - PESSOAL CIVIL		0.01.56.610.001	3.1.90.11.00	143.000,00			
OBRIGAÇÕES PATRONAIS		0.01.69.610.001	3.1.90.13.00	10.000,00			
OBRIGAÇÕES PATRONAIS - INTRA-ORÇAMENTÁRIO		0.01.69.610.001	3.1.91.13.00	10.000,00			
3 OUTRAS DESPESAS CORRENTES					222.000,00		
DIÁRIAS - CIVIL		0.01.76.610.001	3.3.90.14.00	10.000,00			
MATERIAL DE CONSUMO		0.01.76.610.001	3.3.90.30.00	14.000,00			
PASSAGENS E DESPESAS COM LOCOMOÇÃO		0.01.76.610.001	3.3.90.33.00	8.000,00			
SERVIÇOS DE CONSULTORIA		0.01.76.610.001	3.3.90.35.00	40.000,00			
OUTROS SERVIÇOS DE TERCEIROS - PESSOA FÍSICA		0.01.76.610.001	3.3.90.36.00	60.000,00			
OUTROS SERVIÇOS DE TERCEIROS - PESSOA JURÍDICA		0.01.76.610.001	3.3.90.39.00	80.000,00			
DESPESAS DE EXERCÍCIOS ANTERIORES		0.01.76.610.001	3.3.90.92.00	10.000,00			
MANUTENÇÃO DAS ATIVIDADES PREVIDENCIÁRIAS	09.271.4950.2127.0000						6.255.000,00
3 DESPESAS CORREN						6.255.000,00	
1 PESSOAL E ENCARGOS SOCIAIS					6.200.000,00		
Aposentadorias, Reserva Remunerada e Reformas		0.01.56.610.001	3.1.90.01.00	5.550.000,00			
Pensões do RPPS e do Militar		0.01.56.610.001	3.1.90.03.00	650.000,00			
3 OUTRAS DESPESAS CORRENTES					55.000,00		
Outros Benefícios Assistenciais do servidor e do militar		0.01.76.610.001	3.3.90.08.00	40.000,00			
INDENIZAÇÕES E RESTITUIÇÕES		0.01.76.610.001	3.3.90.93.00	15.000,00			
OUTROS BENEFÍCIOS PREVIDENCIÁRIOS	09.271.4950.2128.0000						90.000,00
3 DESPESAS CORREN						90.000,00	
1 PESSOAL E ENCARGOS SOCIAIS					90.000,00		
Outros Benefícios Previdenciários do servidor ou do militar		0.01.76.610.001	3.1.90.05.00	90.000,00			
<b>TOTAL</b>							<b>6.750.000,00</b>

*Auto*

**PREFEITURA MUNICIPAL DE RIACHO DAS ALMAS**

RUA JUSTO MOTA - CENTRO - CNPJ:10091551/0001-61

Orçamento Programa - Exercício de 2018

Page 57

**QUADRO AUXILIAR DE DETALHAMENTO DA DESPESA**

PODER	13	CONSÓRCIO DE MUNICÍPIOS DO AGRESTE E FRONTEIRAS- PE -CONIAPE
ORGÃO	01	CONSÓRCIO PÚBLICO DO AGRESTE - PE E FRONTERIRAS - CONIAPE
UNIDADE	00	CONSÓRCIO PÚBL INTER DO AGRESTE DE PERNAMBUCANO E FRONTEIRAS

Aplicacao Programada	Proj/Ativ	Finalidade	Categoria	Detalhada	TotalGrupo	Total Categ.	Total Func.
		F.R. - C.A.					
MODERNIZAÇÃO DA ESTRUTURA FÍSICA CONSTRUÇÃO, REFORMA E/OU AMPLIAÇÃO DA SEDE DO CONIAPE	04.122.0400.1077.0000						495,33
4 DESPESAS DE CAPIT						495,33	
4 INVESTIMENTOS					495,33		
OBRAS E INSTALAÇÕES		0.01.00.110.001	4.4.90.51.00	495,33			
AQUISIÇÃO DE VEÍCULOS, MÓVEIS, MÁQUINAS E EQUIPAMENTOS DIVERSOS PARA O CONIAPE - RATEIO	04.122.0400.1078.0000						495,33
4 DESPESAS DE CAPIT						495,33	
4 INVESTIMENTOS					495,33		
EQUIPAMENTOS E MATERIAL PERMANENTE		0.01.00.110.001	4.4.90.52.00	495,33			
MANUTENÇÃO DAS ATIVIDADES ADMINISTRATIVA DO CONIAPE	04.122.0400.2129.0000						104.018,68
3 DESPESAS CORREN						104.018,68	
1 PESSOAL E ENCARGOS SOCIAIS					58.943,94		
CONTRATAÇÃO POR TEMPO DETERMINADO		0.01.00.110.001	3.1.90.04.00	495,33			
VENCIMENTOS E VANTAGENS FIXAS - PESSOAL CIVIL		0.01.00.110.001	3.1.90.11.00	46.560,75			
OBRIGAÇÕES PATRONAIS		0.01.00.110.001	3.1.90.13.00	9.906,54			
OUTRAS DESPESAS VARIÁVEIS - PESSOAL CIVIL		0.01.00.110.001	3.1.90.16.00	495,33			
SENTENÇAS JUDICIAIS		0.01.00.110.001	3.1.90.91.00	495,33			
DESPESAS DE EXERCÍCIOS ANTERIORES		0.01.00.110.001	3.1.90.92.00	495,33			
INDENIZAÇÕES E RESTITUIÇÕES TRABALHISTAS		0.01.00.110.001	3.1.90.94.00	495,33			
3 OUTRAS DESPESAS CORRENTES					45.074,74		
DIÁRIAS - CIVIL		0.01.00.110.001	3.3.90.14.00	495,33			
MATERIAL DE CONSUMO		0.01.00.110.001	3.3.90.30.00	4.953,23			
PASSAGENS E DESPESAS COM LOCOMOÇÃO		0.01.00.110.001	3.3.90.33.00	495,33			
Outras Despesas de Pessoal decorrentes de Contratos de Terce		0.01.00.110.001	3.3.90.34.00	495,33			
SERVIÇOS DE CONSULTORIA		0.01.00.110.001	3.3.90.35.00	7.925,23			
OUTROS SERVIÇOS DE TERCEIROS - PESSOA FÍSICA		0.01.00.110.001	3.3.90.36.00	7.925,23			
LOCAÇÃO DE MÃO-DE-OBRA		0.01.00.110.001	3.3.90.37.00	495,33			
OUTROS SERVIÇOS DE TERCEIROS - PESSOA JURÍDICA		0.01.00.110.001	3.3.90.39.00	17.831,78			
Contribuições		0.01.00.110.001	3.3.90.41.00	495,33			
AUXÍLIO ALIMENTAÇÃO		0.01.00.110.001	3.3.90.46.00	495,33			
OBRIGAÇÕES TRIBUTÁRIAS E CONTRIBUTIVAS		0.01.00.110.001	3.3.90.47.00	2.971,96			
DESPESAS DE EXERCÍCIOS ANTERIORES		0.01.00.110.001	3.3.90.92.00	495,33			
AQUISIÇÃO DE VEÍCULOS, MÓVEIS, MÁQUINAS E EQUIPAMENTOS DIVERSOS PARA O CONIAPE - RATEIO	10.122.1090.1088.0000						60.000,00
3 DESPESAS CORREN						60.000,00	
1 PESSOAL E ENCARGOS SOCIAIS					24.500,00		
CONTRATAÇÃO POR TEMPO DETERMINADO		0.01.00.300.013	3.1.90.04.00	500,00			
VENCIMENTOS E VANTAGENS FIXAS - PESSOAL CIVIL		0.01.00.300.013	3.1.90.11.00	18.000,00			
OBRIGAÇÕES PATRONAIS		0.01.00.300.013	3.1.90.13.00	4.000,00			
OUTRAS DESPESAS VARIÁVEIS - PESSOAL CIVIL		0.01.00.300.013	3.1.90.16.00	500,00			
SENTENÇAS JUDICIAIS		0.01.00.300.013	3.1.90.91.00	500,00			
DESPESAS DE EXERCÍCIOS ANTERIORES		0.01.00.300.013	3.1.90.92.00	500,00			
INDENIZAÇÕES E RESTITUIÇÕES TRABALHISTAS		0.01.00.300.013	3.1.90.94.00	500,00			

*Auto*



**PREFEITURA MUNICIPAL DE RIACHO DAS ALMAS**

RUA JUSTO MOTA - CENTRO - CNPJ:10091551/0001-61

Orçamento Programa - Exercício de 2018

Page 58

**QUADRO AUXILIAR DE DETALHAMENTO DA DESPESA**

PODER	13	CONSÓRCIO DE MUNICÍPIOS DO AGRESTE E FRONTEIRAS- PE -CONIAPE
ORGÃO	01	CONSÓRCIO PÚBLICO DO AGRESTE - PE E FRONTERIRAS - CONIAPE
UNIDADE	00	CONSÓRCIO PÚBL INTER DO AGRESTE DE PERNAMBUCANO E FRONTEIRAS

Aplicacao Programada	Proj/Ativ	Finalidade	Categoria	Detalhada	TotalGrupo	Total Categ.	Total Func.
		F.R. - C.A.					
AQUISIÇÃO DE VEÍCULOS, MÓVEIS, MÁQUINAS E EQUIPAMENTOS DIVERSOS PARA O CONIAPE - RATEIO	10.122.1090.1088.0000						60.000,00
3 DESPESAS CORREN						60.000,00	
3 OUTRAS DESPESAS CORRENTES					35.500,00		
DIÁRIAS - CIVIL		0.01.00.300.013	3.3.90.14.00	500,00			
MATERIAL DE CONSUMO		0.01.00.300.013	3.3.90.30.00	12.000,00			
PASSAGENS E DESPESAS COM LOCOMOÇÃO		0.01.00.300.013	3.3.90.33.00	500,00			
Outras Despesas de Pessoal decorrentes de Contratos de Terceiros		0.01.00.300.013	3.3.90.34.00	500,00			
SERVIÇOS DE CONSULTORIA		0.01.00.300.013	3.3.90.35.00	4.000,00			
OUTROS SERVIÇOS DE TERCEIROS - PESSOA FÍSICA		0.01.00.300.013	3.3.90.36.00	5.000,00			
LOCAÇÃO DE MÃO-DE-OBRA		0.01.00.300.013	3.3.90.37.00	500,00			
OUTROS SERVIÇOS DE TERCEIROS - PESSOA JURÍDICA		0.01.00.300.013	3.3.90.39.00	8.000,00			
Contribuições		0.01.00.300.013	3.3.90.41.00	500,00			
AUXÍLIO ALIMENTAÇÃO		0.01.00.300.013	3.3.90.46.00	500,00			
OBRIGAÇÕES TRIBUTÁRIAS E CONTRIBUTIVAS		0.01.00.300.013	3.3.90.47.00	3.000,00			
DESPESAS DE EXERCÍCIOS ANTERIORES		0.01.00.300.013	3.3.90.92.00	500,00			
AQUISIÇÃO DE VEÍCULOS, MÓVEIS, MÁQUINAS E EQUIPAMENTOS DIVERSOS PARA O NIS	10.122.1090.1089.0000						2.000,00
4 DESPESAS DE CAPIT						2.000,00	
4 INVESTIMENTOS					2.000,00		
EQUIPAMENTOS E MATERIAL PERMANENTE		0.01.00.300.013	4.4.90.52.00	2.000,00			
CAPACITAÇÃO DOS PROFISSIONAIS DA SAÚDE	10.122.1090.2139.0000						12.500,00
3 DESPESAS CORREN						12.500,00	
3 OUTRAS DESPESAS CORRENTES					12.500,00		
DIÁRIAS - CIVIL		0.01.00.300.013	3.3.90.14.00	500,00			
MATERIAL DE CONSUMO		0.01.00.300.013	3.3.90.30.00	500,00			
PASSAGENS E DESPESAS COM LOCOMOÇÃO		0.01.00.300.013	3.3.90.33.00	500,00			
SERVIÇOS DE CONSULTORIA		0.01.00.300.013	3.3.90.35.00	3.000,00			
OUTROS SERVIÇOS DE TERCEIROS - PESSOA FÍSICA		0.01.00.300.013	3.3.90.36.00	3.000,00			
OUTROS SERVIÇOS DE TERCEIROS - PESSOA JURÍDICA		0.01.00.300.013	3.3.90.39.00	5.000,00			
MANUTENÇÃO DAS ATIVIDADES DO NÚCLEO INTERMUNICIPAL EM SAÚDE - NIS (MÉDIA E ALTA COMPLEXIDADE)	10.302.1093.2141.0000						2.511.000,00
3 DESPESAS CORREN						2.511.000,00	
3 OUTRAS DESPESAS CORRENTES					2.511.000,00		
MATERIAL DE CONSUMO		0.01.00.300.013	3.3.90.30.00	11.000,00			
OUTROS SERVIÇOS DE TERCEIROS - PESSOA FÍSICA		0.01.00.300.013	3.3.90.36.00	100.000,00			
OUTROS SERVIÇOS DE TERCEIROS - PESSOA JURÍDICA		0.01.00.300.013	3.3.90.39.00	2.400.000,00			
GESTÃO CONSORCIADA DA REDE MATERNO INFANTIL	10.302.1096.2181.0000						121.000,00
3 DESPESAS CORREN						121.000,00	
3 OUTRAS DESPESAS CORRENTES					121.000,00		
MATERIAL DE CONSUMO		0.01.00.300.013	3.3.90.30.00	22.000,00			
SERVIÇOS DE CONSULTORIA		0.01.00.300.013	3.3.90.35.00	13.000,00			
OUTROS SERVIÇOS DE TERCEIROS - PESSOA FÍSICA		0.01.00.300.013	3.3.90.36.00	17.000,00			
OUTROS SERVIÇOS DE TERCEIROS - PESSOA JURÍDICA		0.01.00.300.013	3.3.90.39.00	69.000,00			
AQUISIÇÃO COMPARTILHADA DE MEDICAMENTOS DA REDE DE ASSISTÊNCIA FARMACÉUTICA BÁSICA	10.303.1094.2180.0000						40.000,00
3 DESPESAS CORREN						40.000,00	
3 OUTRAS DESPESAS CORRENTES					40.000,00		
MATERIAL DE CONSUMO		0.01.00.300.013	3.3.90.30.00	40.000,00			

*Auto*



**PREFEITURA MUNICIPAL DE RIACHO DAS ALMAS**

RUA JUSTO MOTA - CENTRO - CNPJ:10091551/0001-61

Orçamento Programa - Exercício de 2018

Page 59

**QUADRO AUXILIAR DE DETALHAMENTO DA DESPESA**

PODER	13	CONSÓRCIO DE MUNICÍPIOS DO AGRESTE E FRONTEIRAS- PE -CONIAPE
ORGÃO	01	CONSÓRCIO PÚBLICO DO AGRESTE - PE E FRONTERIRAS - CONIAPE
UNIDADE	00	CONSÓRCIO PÚBL INTER DO AGRESTE DE PERNAMBUCANO E FRONTEIRAS

Aplicacao Programada	Proj/Ativ	Finalidade	Categoria	Detalhada	TotalGrupo	Total Categ.	Total Func.
		F.R. - C.A.					
MANUTENÇÃO DAS ATIVIDADES VOLTADAS A VIGILÂNCIA EM SAÚDE	10.305.1095.2208.0000						15.000,00
3	DESPESAS CORREN					15.000,00	
3	OUTRAS DESPESAS CORRENTES				15.000,00		
	MATERIAL DE CONSUMO	0.01.00.300.013	3.3.90.30.00	2.000,00			
	SERVIÇOS DE CONSULTORIA	0.01.00.300.013	3.3.90.35.00	4.000,00			
	OUTROS SERVIÇOS DE TERCEIROS - PESSOA FÍSICA	0.01.00.300.013	3.3.90.36.00	2.000,00			
	OUTROS SERVIÇOS DE TERCEIROS - PESSOA JURÍDICA	0.01.00.300.013	3.3.90.39.00	7.000,00			
AQUISIÇÃO DE VEÍCULOS, MÓVEIS, MÁQUINAS E EQUIPAMENTOS - NIE	12.122.1222.1095.0000						2.000,00
4	DESPESAS DE CAPIT					2.000,00	
4	INVESTIMENTOS				2.000,00		
	EQUIPAMENTOS E MATERIAL PERMANENTE	0.01.00.110.006	4.4.90.52.00	2.000,00			
MANUTENÇÃO DO NÚCLEO INTERMUNICIPAL DE EDUCAÇÃO - NIE	12.122.1222.2186.0000						44.000,00
3	DESPESAS CORREN					44.000,00	
1	PESSOAL E ENCARGOS SOCIAIS				15.500,00		
	CONTRATAÇÃO POR TEMPO DETERMINADO	0.01.00.110.006	3.1.90.04.00	1.500,00			
	VENCIMENTOS E VANTAGENS FIXAS - PESSOAL CIVIL	0.01.00.110.006	3.1.90.11.00	11.000,00			
	OBRIGAÇÕES PATRONAIS	0.01.00.110.006	3.1.90.13.00	2.000,00			
	OUTRAS DESPESAS VARIÁVEIS - PESSOAL CIVIL	0.01.00.110.006	3.1.90.16.00	500,00			
	DESPESAS DE EXERCÍCIOS ANTERIORES	0.01.00.110.006	3.1.90.92.00	500,00			
3	OUTRAS DESPESAS CORRENTES				28.500,00		
	DIÁRIAS - CIVIL	0.01.00.110.006	3.3.90.14.00	500,00			
	MATERIAL DE CONSUMO	0.01.00.110.006	3.3.90.30.00	500,00			
	PASSAGENS E DESPESAS COM LOCOMOÇÃO	0.01.00.110.006	3.3.90.33.00	500,00			
	Outras Despesas de Pessoal decorrentes de Contratos de Terce	0.01.00.110.006	3.3.90.34.00	500,00			
	SERVIÇOS DE CONSULTORIA	0.01.00.110.006	3.3.90.35.00	3.000,00			
	OUTROS SERVIÇOS DE TERCEIROS - PESSOA FÍSICA	0.01.00.110.006	3.3.90.36.00	500,00			
	LOCAÇÃO DE MÃO-DE-OBRA	0.01.00.110.006	3.3.90.37.00	500,00			
	OUTROS SERVIÇOS DE TERCEIROS - PESSOA JURÍDICA	0.01.00.110.006	3.3.90.39.00	12.000,00			
	OUTROS SERVIÇOS DE TERCEIROS - PESSOA JURÍDICA	0.01.00.110.006	3.3.90.39.00	9.000,00			
	Contribuições	0.01.00.110.006	3.3.90.41.00	500,00			
	AUXÍLIO ALIMENTAÇÃO	0.01.00.110.006	3.3.90.46.00	500,00			
	OBRIGAÇÕES TRIBUTÁRIAS E CONTRIBUTIVAS	0.01.00.110.006	3.3.90.47.00	500,00			
CAPACITAÇÃO DE PROFISSIONAIS DE EDUCAÇÃO DE APOIO	12.122.1222.2187.0000						16.000,00
3	DESPESAS CORREN					16.000,00	
3	OUTRAS DESPESAS CORRENTES				16.000,00		
	DIÁRIAS - CIVIL	0.01.00.110.006	3.3.90.14.00	500,00			
	MATERIAL DE CONSUMO	0.01.00.110.006	3.3.90.30.00	500,00			
	PASSAGENS E DESPESAS COM LOCOMOÇÃO	0.01.00.110.006	3.3.90.33.00	500,00			
	SERVIÇOS DE CONSULTORIA	0.01.00.110.006	3.3.90.35.00	500,00			
	OUTROS SERVIÇOS DE TERCEIROS - PESSOA FÍSICA	0.01.00.110.006	3.3.90.36.00	6.000,00			
	OUTROS SERVIÇOS DE TERCEIROS - PESSOA JURÍDICA	0.01.00.110.006	3.3.90.39.00	8.000,00			
IMPLANTAÇÃO E IMPLEMENTAÇÃO, FORMAÇÃO E GERENCIAMENTO DA GESTÃO ESCOLAR - ALIMENTAÇÃO ESCOLAR	12.122.1222.2188.0000						17.500,00
3	DESPESAS CORREN					17.500,00	
3	OUTRAS DESPESAS CORRENTES				17.500,00		
	MATERIAL DE CONSUMO	0.01.00.110.006	3.3.90.30.00	12.000,00			
	SERVIÇOS DE CONSULTORIA	0.01.00.110.006	3.3.90.35.00	500,00			
	OUTROS SERVIÇOS DE TERCEIROS - PESSOA FÍSICA	0.01.00.110.006	3.3.90.36.00	2.000,00			
	OUTROS SERVIÇOS DE TERCEIROS - PESSOA JURÍDICA	0.01.00.110.006	3.3.90.39.00	3.000,00			

*Handwritten signature*

**PREFEITURA MUNICIPAL DE RIACHO DAS ALMAS**

RUA JUSTO MOTA - CENTRO - CNPJ:10091551/0001-61

Orçamento Programa - Exercício de 2018

Page 60

**QUADRO AUXILIAR DE DETALHAMENTO DA DESPESA**

PODER	13	CONSÓRCIO DE MUNICÍPIOS DO AGRESTE E FRONTEIRAS- PE -CONIAPE
ORGÃO	01	CONSÓRCIO PÚBLICO DO AGRESTE - PE E FRONTERIRAS - CONIAPE
UNIDADE	00	CONSÓRCIO PÚBL INTER DO AGRESTE DE PERNAMBUCANO E FRONTEIRAS

Aplicacao Programada	Proj/Ativ	Finalidade	Categoria	Detalhada	TotalGrupo	Total Categ.	Total Func.
		F.R. - C.A.					
IMPLANTAÇÃO E IMPLEMENTAÇÃO, FORMAÇÃO E GERENCIAMENTO DA GESTÃO ESCOLAR - ALIMENTAÇÃO ESCOLAR	12.122.1222.2188.0000						17.500,00
IMPLANTAÇÃO E IMPLEMENTAÇÃO, FORMAÇÃO E GERENCIAMENTO DA GESTÃO DE TRANSPORTE ESCOLAR.	12.122.1222.2189.0000						20.000,00
3 DESPESAS CORREN						20.000,00	20.000,00
3 OUTRAS DESPESAS CORRENTES					20.000,00		
MATERIAL DE CONSUMO		0.01.00.110.006	3.3.90.30.00	500,00			
SERVIÇOS DE CONSULTORIA		0.01.00.110.006	3.3.90.35.00	500,00			
OUTROS SERVIÇOS DE TERCEIROS - PESSOA FÍSICA		0.01.00.110.006	3.3.90.36.00	2.000,00			
LOCAÇÃO DE MÃO-DE-OBRA		0.01.00.110.006	3.3.90.37.00	3.000,00			
OUTROS SERVIÇOS DE TERCEIROS - PESSOA JURÍDICA		0.01.00.110.006	3.3.90.39.00	14.000,00			
CAPACITAÇÃO DE PROFISSIONAIS DA EDUCAÇÃO FUNDAMENTAL	12.122.1222.2191.0000						35.500,00
3 DESPESAS CORREN						35.500,00	35.500,00
3 OUTRAS DESPESAS CORRENTES					35.500,00		
DIÁRIAS - CIVIL		0.01.00.110.006	3.3.90.14.00	3.000,00			
MATERIAL DE CONSUMO		0.01.00.110.006	3.3.90.30.00	4.000,00			
PASSAGENS E DESPESAS COM LOCOMOÇÃO		0.01.00.110.006	3.3.90.33.00	2.000,00			
SERVIÇOS DE CONSULTORIA		0.01.00.110.006	3.3.90.35.00	500,00			
OUTROS SERVIÇOS DE TERCEIROS - PESSOA FÍSICA		0.01.00.110.006	3.3.90.36.00	7.000,00			
OUTROS SERVIÇOS DE TERCEIROS - PESSOA JURÍDICA		0.01.00.110.006	3.3.90.39.00	19.000,00			
CAPACITAÇÃO DE PROFISSIONAIS DA EDUCAÇÃO INFANTIL - CRECHE E PRÉ - ESCOLA	12.122.1222.2193.0000						47.000,00
3 DESPESAS CORREN						47.000,00	47.000,00
3 OUTRAS DESPESAS CORRENTES					47.000,00		
DIÁRIAS - CIVIL		0.01.00.110.006	3.3.90.14.00	3.000,00			
MATERIAL DE CONSUMO		0.01.00.110.006	3.3.90.30.00	4.000,00			
PASSAGENS E DESPESAS COM LOCOMOÇÃO		0.01.00.110.006	3.3.90.33.00	3.000,00			
SERVIÇOS DE CONSULTORIA		0.01.00.110.006	3.3.90.35.00	2.000,00			
OUTROS SERVIÇOS DE TERCEIROS - PESSOA FÍSICA		0.01.00.110.006	3.3.90.36.00	10.000,00			
OUTROS SERVIÇOS DE TERCEIROS - PESSOA JURÍDICA		0.01.00.110.006	3.3.90.39.00	25.000,00			
MODERNIZAÇÃO DA ESTRUTURA FÍSICA (CONSTRUÇÃO E/OU AMPLIAÇÃO) DO NIIP	15.452.1907.1923.0000						377,89
4 DESPESAS DE CAPIT						377,89	377,89
4 INVESTIMENTOS					377,89		
OBRAS E INSTALAÇÕES		0.01.00.110.002	4.4.90.51.00	377,89			
AQUISIÇÃO DE VEÍCULOS, MÓVEIS, MÁQUINAS E EQUIP. DIVERSOS PARA O NIIP	15.452.1907.1924.0000						377,89
4 DESPESAS DE CAPIT						377,89	377,89
4 INVESTIMENTOS					377,89		
EQUIPAMENTOS E MATERIAL PERMANENTE		0.01.00.110.002	4.4.90.52.00	377,89			
MANUTENÇÃO DAS ATIVIDADES DO NÚCLEO INTERMUNICIPAL DE ILUMINAÇÃO PÚBLICA - NIIP.	15.452.1907.2182.0000						48.655,22
3 DESPESAS CORREN						48.655,22	48.655,22

*Auto*

**PREFEITURA MUNICIPAL DE RIACHO DAS ALMAS**

RUA JUSTO MOTA - CENTRO - CNPJ:10091551/0001-61

Orçamento Programa - Exercício de 2018

Page 61

**QUADRO AUXILIAR DE DETALHAMENTO DA DESPESA**

PODER	13	CONSÓRCIO DE MUNICÍPIOS DO AGRESTE E FRONTEIRAS- PE -CONIAPE
ORGÃO	01	CONSÓRCIO PÚBLICO DO AGRESTE - PE E FRONTERIRAS - CONIAPE
UNIDADE	00	CONSÓRCIO PÚBL INTER DO AGRESTE DE PERNAMBUCANO E FRONTEIRAS

Aplicacao Programada	Proj/Ativ	Finalidade	Categoria	Detalhada	TotalGrupo	Total Categ.	Total Func.
F.R. - C.A.							
MANUTENÇÃO DAS ATIVIDADES DO NÚCLEO INTERMUNICIPAL DE ILUMINAÇÃO PÚBLICA - NIIP.	15.452.1907.2182.0000						48.655,22
3 DESPESAS CORREN						48.655,22	
1 PESSOAL E ENCARGOS SOCIAIS					15.115,56		
CONTRATAÇÃO POR TEMPO DETERMINADO		0.01.00.110.002	3.1.90.04.00	377,89			
VENCIMENTOS E VANTAGENS FIXAS - PESSOAL CIVIL		0.01.00.110.002	3.1.90.11.00	10.580,89			
OBRIGAÇÕES PATRONAIS		0.01.00.110.002	3.1.90.13.00	3.023,11			
OUTRAS DESPESAS VARIÁVEIS - PESSOAL CIVIL		0.01.00.110.002	3.1.90.16.00	377,89			
SENTENÇAS JUDICIAIS		0.01.00.110.002	3.1.90.91.00	377,89			
INDENIZAÇÕES E RESTITUIÇÕES TRABALHISTAS		0.01.00.110.002	3.1.90.94.00	377,89			
3 OUTRAS DESPESAS CORRENTES					33.539,66		
DIÁRIAS - CIVIL		0.01.00.110.002	3.3.90.14.00	377,89			
MATERIAL DE CONSUMO		0.01.00.110.002	3.3.90.30.00	377,89			
PASSAGENS E DESPESAS COM LOCOMOÇÃO		0.01.00.110.002	3.3.90.33.00	377,89			
Outras Despesas de Pessoal decorrentes de Contratos de Terceiros		0.01.00.110.002	3.3.90.34.00	377,89			
SERVIÇOS DE CONSULTORIA		0.01.00.110.002	3.3.90.35.00	377,89			
OUTROS SERVIÇOS DE TERCEIROS - PESSOA FÍSICA		0.01.00.110.002	3.3.90.36.00	1.133,67			
LOCAÇÃO DE MÃO-DE-OBRA		0.01.00.110.002	3.3.90.37.00	377,89			
OUTROS SERVIÇOS DE TERCEIROS - PESSOA JURÍDICA		0.01.00.110.002	3.3.90.39.00	12.848,20			
OUTROS SERVIÇOS DE TERCEIROS - PESSOA JURÍDICA		0.01.00.110.002	3.3.90.39.00	12.000,00			
Contribuições		0.01.00.110.002	3.3.90.41.00	377,89			
AUXÍLIO ALIMENTAÇÃO		0.01.00.110.002	3.3.90.46.00	377,89			
OBRIGAÇÕES TRIBUTÁRIAS E CONTRIBUTIVAS		0.01.00.110.002	3.3.90.47.00	4.534,67			
CAPACITAÇÃO DOS PROFISSIONAIS DO NÚCLEO INTERMUNICIPAL DE ILUMINAÇÃO PÚBLICA - NIIP.	15.452.1907.2183.0000						4.534,68
3 DESPESAS CORREN						4.534,68	
3 OUTRAS DESPESAS CORRENTES					4.534,68		
DIÁRIAS - CIVIL		0.01.00.110.002	3.3.90.14.00	377,89			
MATERIAL DE CONSUMO		0.01.00.110.002	3.3.90.30.00	377,89			
PASSAGENS E DESPESAS COM LOCOMOÇÃO		0.01.00.110.002	3.3.90.33.00	377,89			
SERVIÇOS DE CONSULTORIA		0.01.00.110.002	3.3.90.35.00	377,89			
OUTROS SERVIÇOS DE TERCEIROS - PESSOA FÍSICA		0.01.00.110.002	3.3.90.36.00	1.511,56			
OUTROS SERVIÇOS DE TERCEIROS - PESSOA JURÍDICA		0.01.00.110.002	3.3.90.39.00	1.511,56			
MANUTENÇÃO DO PARQUE DE ILUMINAÇÃO PÚBLICA	15.452.1907.2185.0000						121.554,32
3 DESPESAS CORREN						121.554,32	
3 OUTRAS DESPESAS CORRENTES					121.554,32		
MATERIAL DE CONSUMO		0.01.00.110.002	3.3.90.30.00	1.511,56			
OUTROS SERVIÇOS DE TERCEIROS - PESSOA FÍSICA		0.01.00.110.002	3.3.90.36.00	4.534,67			
OUTROS SERVIÇOS DE TERCEIROS - PESSOA JURÍDICA		0.01.00.110.002	3.3.90.39.00	115.508,09			
AQUISIÇÃO DE VEÍCULOS, MÓVEIS, MÁQUINAS E EQUIPAMENTOS DIVERSOS PARA O NIESMA	18.452.1804.1080.0000						500,00
4 DESPESAS DE CAPIT						500,00	
4 INVESTIMENTOS					500,00		
EQUIPAMENTOS E MATERIAL PERMANENTE		0.01.00.110.003	4.4.90.52.00	500,00			
MANUTENÇÃO DAS ATIVIDADES DO PROGRAMA CONSORCIAL ENGENHARIA, SANEAMENTO BÁSICO E MEIO AMBIENTE - NIESMA	18.452.1804.2131.0000						38.500,00
3 DESPESAS CORREN						38.500,00	

*Cent*



**PREFEITURA MUNICIPAL DE RIACHO DAS ALMAS**

RUA JUSTO MOTA - CENTRO - CNPJ:10091551/0001-61

Orçamento Programa - Exercício de 2018

Page 62

**QUADRO AUXILIAR DE DETALHAMENTO DA DESPESA**

PODER	13	CONSÓRCIO DE MUNICÍPIOS DO AGRESTE E FRONTEIRAS- PE -CONIAPE
ORGÃO	01	CONSÓRCIO PÚBLICO DO AGRESTE - PE E FRONTERIRAS - CONIAPE
UNIDADE	00	CONSÓRCIO PÚBL INTER DO AGRESTE DE PERNAMBUCANO E FRONTEIRAS

Aplicacao Programada	Proj/Ativ	Finalidade	Categoria	Detalhada	TotalGrupo	Total Categ.	Total Func.
		F.R. - C.A.					
MANUTENÇÃO DAS ATIVIDADES DO PROGRAMA CONSORCIAL ENGENHARIA, SANEAMENTO BÁSICO E MEIO AMBIENTE - NIESMA	18.452.1804.2131.0000						38.500,00
3 DESPESAS CORREN						38.500,00	
1 PESSOAL E ENCARGOS SOCIAIS					20.500,00		
CONTRATAÇÃO POR TEMPO DETERMINADO		0.01.00.110.003	3.1.90.04.00	1.500,00			
VENCIMENTOS E VANTAGENS FIXAS - PESSOAL CIVIL		0.01.00.110.003	3.1.90.11.00	14.000,00			
OBRIGAÇÕES PATRONAIS		0.01.00.110.003	3.1.90.13.00	3.000,00			
OUTRAS DESPESAS VARIÁVEIS - PESSOAL CIVIL		0.01.00.110.003	3.1.90.16.00	500,00			
SENTENÇAS JUDICIAIS		0.01.00.110.003	3.1.90.91.00	500,00			
DESPESAS DE EXERCÍCIOS ANTERIORES		0.01.00.110.003	3.1.90.92.00	500,00			
INDENIZAÇÕES E RESTITUIÇÕES TRABALHISTAS		0.01.00.110.003	3.1.90.94.00	500,00			
3 OUTRAS DESPESAS CORRENTES					18.000,00		
DIÁRIAS - CIVIL		0.01.00.110.003	3.3.90.14.00	500,00			
MATERIAL DE CONSUMO		0.01.00.110.003	3.3.90.30.00	500,00			
PASSAGENS E DESPESAS COM LOCOMOÇÃO		0.01.00.110.003	3.3.90.33.00	500,00			
Outras Despesas de PESSOAL decorrentes de Contratos de Terce		0.01.00.110.003	3.3.90.34.00	500,00			
SERVIÇOS DE CONSULTORIA		0.01.00.110.003	3.3.90.35.00	500,00			
OUTROS SERVIÇOS DE TERCEIROS - PESSOA FÍSICA		0.01.00.110.003	3.3.90.36.00	1.500,00			
LOCAÇÃO DE MÃO-DE-OBRA		0.01.00.110.003	3.3.90.37.00	500,00			
OUTROS SERVIÇOS DE TERCEIROS - PESSOA JURÍDICA		0.01.00.110.003	3.3.90.39.00	12.000,00			
Contribuições		0.01.00.110.003	3.3.90.41.00	500,00			
AUXÍLIO ALIMENTAÇÃO		0.01.00.110.003	3.3.90.46.00	500,00			
OBRIGAÇÕES TRIBUTÁRIAS E CONTRIBUTIVAS		0.01.00.110.003	3.3.90.47.00	500,00			
GESTÃO EDUCACIONAL AMBIENTAL (RESÍDUO E SANEAMENTO)	18.452.1804.2174.0000						4.500,00
3 DESPESAS CORREN						4.500,00	
3 OUTRAS DESPESAS CORRENTES					4.500,00		
MATERIAL DE CONSUMO		0.01.00.110.003	3.3.90.30.00	500,00			
SERVIÇOS DE CONSULTORIA		0.01.00.110.003	3.3.90.35.00	500,00			
OUTROS SERVIÇOS DE TERCEIROS - PESSOA FÍSICA		0.01.00.110.003	3.3.90.36.00	500,00			
OUTROS SERVIÇOS DE TERCEIROS - PESSOA JURÍDICA		0.01.00.110.003	3.3.90.39.00	3.000,00			
INFRAESTRUTURA DA COLETA SELETIVA	18.452.1804.2175.0000						4.500,00
3 DESPESAS CORREN						4.500,00	
3 OUTRAS DESPESAS CORRENTES					4.500,00		
MATERIAL DE CONSUMO		0.01.00.110.003	3.3.90.30.00	500,00			
SERVIÇOS DE CONSULTORIA		0.01.00.110.003	3.3.90.35.00	500,00			
OUTROS SERVIÇOS DE TERCEIROS - PESSOA FÍSICA		0.01.00.110.003	3.3.90.36.00	500,00			
OUTROS SERVIÇOS DE TERCEIROS - PESSOA JURÍDICA		0.01.00.110.003	3.3.90.39.00	3.000,00			
RECUPERAÇÃO DE ÁREA VERDE EM CENTRO URBANO	18.452.1804.2176.0000						23.500,00
3 DESPESAS CORREN						23.500,00	
3 OUTRAS DESPESAS CORRENTES					23.500,00		
MATERIAL DE CONSUMO		0.01.00.110.003	3.3.90.30.00	500,00			
SERVIÇOS DE CONSULTORIA		0.01.00.110.003	3.3.90.35.00	500,00			
OUTROS SERVIÇOS DE TERCEIROS - PESSOA FÍSICA		0.01.00.110.003	3.3.90.36.00	500,00			
OUTROS SERVIÇOS DE TERCEIROS - PESSOA JURÍDICA		0.01.00.110.003	3.3.90.39.00	22.000,00			
RECUPERAÇÃO DE ÁREA DEGRADADA - PRAD	18.452.1804.2177.0000						23.500,00
3 DESPESAS CORREN						23.500,00	

*Just*



**PREFEITURA MUNICIPAL DE RIACHO DAS ALMAS**

RUA JUSTO MOTA - CENTRO - CNPJ:10091551/0001-61

Orçamento Programa - Exercício de 2018

Page 63

**QUADRO AUXILIAR DE DETALHAMENTO DA DESPESA**

PODER	13	CONSÓRCIO DE MUNICÍPIOS DO AGRESTE E FRONTEIRAS- PE -CONIAPE
ORGÃO	01	CONSÓRCIO PÚBLICO DO AGRESTE - PE E FRONTERIRAS - CONIAPE
UNIDADE	00	CONSÓRCIO PÚBL INTER DO AGRESTE DE PERNAMBUCANO E FRONTEIRAS

Aplicacao Programada	Proj/Ativ	Finalidade	Categoria	Detalhada	TotalGrupo	Total Categ.	Total Func.
F.R. - C.A.							
RECUPERAÇÃO DE ÁREA DEGRADADA - PRAD	18.452.1804.2177.0000						23.500,00
3 DESPESAS CORREN						23.500,00	
3 OUTRAS DESPESAS CORRENTES					23.500,00		
MATERIAL DE CONSUMO		0.01.00.110.003	3.3.90.30.00	500,00			
SERVIÇOS DE CONSULTORIA		0.01.00.110.003	3.3.90.35.00	500,00			
OUTROS SERVIÇOS DE TERCEIROS - PESSOA FÍSICA		0.01.00.110.003	3.3.90.36.00	500,00			
OUTROS SERVIÇOS DE TERCEIROS - PESSOA JURÍDICA		0.01.00.110.003	3.3.90.39.00	22.000,00			
TRIAGEM DE RESÍDUOS	18.452.1804.2178.0000						12.500,00
3 DESPESAS CORREN						9.500,00	
3 OUTRAS DESPESAS CORRENTES					9.500,00		
MATERIAL DE CONSUMO		0.01.00.110.003	3.3.90.30.00	500,00			
SERVIÇOS DE CONSULTORIA		0.01.00.110.003	3.3.90.35.00	500,00			
OUTROS SERVIÇOS DE TERCEIROS - PESSOA FÍSICA		0.01.00.110.003	3.3.90.36.00	500,00			
OUTROS SERVIÇOS DE TERCEIROS - PESSOA JURÍDICA		0.01.00.110.003	3.3.90.39.00	8.000,00			
4 DESPESAS DE CAPIT						3.000,00	
4 INVESTIMENTOS					3.000,00		
EQUIPAMENTOS E MATERIAL PERMANENTE		0.01.00.110.003	4.4.90.52.00	3.000,00			
ELABORAÇÃO DE UM PLANO DIRETOR	18.452.1804.2209.0000						45.000,00
3 DESPESAS CORREN						45.000,00	
3 OUTRAS DESPESAS CORRENTES					45.000,00		
MATERIAL DE CONSUMO		0.01.00.110.003	3.3.90.30.00	3.000,00			
OUTROS SERVIÇOS DE TERCEIROS - PESSOA FÍSICA		0.01.00.110.003	3.3.90.36.00	6.000,00			
OUTROS SERVIÇOS DE TERCEIROS - PESSOA JURÍDICA		0.01.00.110.003	3.3.90.39.00	36.000,00			
ELABORAÇÃO DE UM PLANO INTERMUNICIPAL DE SANEAMENTO BÁSICO	18.452.1804.2210.0000						28.000,00
3 DESPESAS CORREN						28.000,00	
3 OUTRAS DESPESAS CORRENTES					28.000,00		
MATERIAL DE CONSUMO		0.01.00.110.003	3.3.90.30.00	3.000,00			
OUTROS SERVIÇOS DE TERCEIROS - PESSOA FÍSICA		0.01.00.110.003	3.3.90.36.00	4.000,00			
OUTROS SERVIÇOS DE TERCEIROS - PESSOA JURÍDICA		0.01.00.110.003	3.3.90.39.00	21.000,00			
PARCELAMENTO E AMORTIZAÇÃO DA DÍVIDA CONTRATUAL	28.846.0000.0006.0000						495,33
4 DESPESAS DE CAPIT						495,33	
6 AMORTIZAÇÃO DA DÍVIDA					495,33		
PRINCIPAL DA DÍVIDA CONTRATUAL RESGATADA		0.01.00.110.001	4.6.90.71.00	495,33			
INDENIZAÇÕES E RESTITUIÇÃO DIVERSAS - RATEIO	28.846.0000.0007.0000						495,33
3 DESPESAS CORREN						495,33	
3 OUTRAS DESPESAS CORRENTES					495,33		
INDENIZAÇÕES E RESTITUIÇÕES		0.01.00.110.001	3.3.90.93.00	495,33			
<b>TOTAL</b>							<b>3.405.500,00</b>

*Aut.*

**PREFEITURA MUNICIPAL DE RIACHO DAS ALMAS**

RUA JUSTO MOTA - CENTRO - CNPJ:10091551/0001-61

Orçamento Programa - Exercício de 2018

Page 64

**QUADRO AUXILIAR DE DETALHAMENTO DA DESPESA**

---

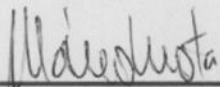

---

MARIO DA MOTA LIMEIRA FILHO  
PREFEITO  
397.091.324-15



---

JULIO GUSTAVO DE ALCANTARA ALMEIDA  
SECRETÁRIO DE FINANÇAS  
037.572.544-06

---